

1928 – 1929 klass 1 – 2 Heda

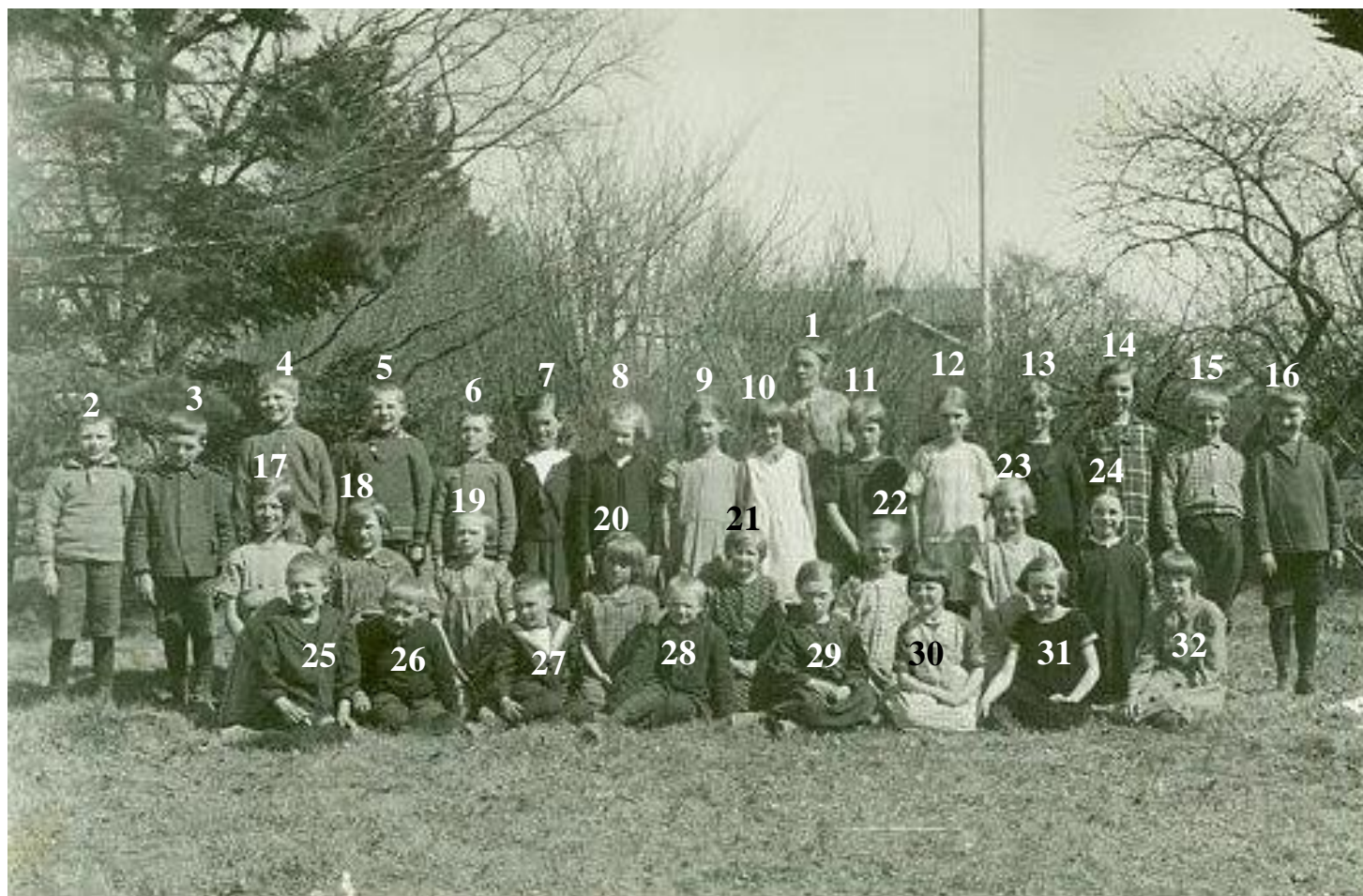

1. Lärare Maria Jonsson Heda
2. Nils Holgersson
3. Olle Svensson Tuna
4. Stig Johansson
5. Sven
6. Bertil Spörk
7. Maj Godberg
8. Anna-Lisa Pettersson
9. Karin Svensson
10. Ragnhild Tretow
11. Ingrid Johansson
12. Ann-Marie Eld
13. Gunhild Fredriksson
14. Astrid Johansson Norrö
15. Evert Åberg
16. Karl-Erik Johansson Järnstad

17. Elna Augustsson
18. Agnes Karlsson
19. Vega Johansson
20. Linnéa Karlsson Ekegren
21. Ingeborg Johansson Tjugby
22. Karin Åberg
23. Majken Larsson
24. Maria Johansson
- 25.
26. Lars Åberg Isberga
27. Hans Lejon
- 28.
29. Svea Karlsson
30. Karin Fredriksson
31. Anna-Britt Lorin
32. Märta Tretow