

ÅBY

Fyrbondegård 1:2

2008-09-22

Torp nr 141

Fastighetsbet.

1:8, 1:9

Torpet finns utmärkt på karta från laga skifte upprättad 1841. Kartan ingår i akt **05-STÅ-125**, bland Historiska kartor hos Lantmäteriet.



Avsöndring – klyvning sker år 1868 och fastigheten 1:8, 1:9 Ingemarstorp bildas, enligt akt **05-ÖDJ-169**, 20 sidor, bland Historiska kartor hos Lantmäteriet.



Torpet finns utmärkt på Häradsekonomisk karta Trehörna **J112-44-19** från 1868-77.



Immarsbacken

År 1901 avsöndras 1:8 och 1902 avsöndras 1:9, akter **05-ÖDJ-AVS87** resp. **05-ÖDJ-AVS88**. Första ägare: Johan Lund.

Utdrag från Ekonomiska kartan **Ödeshög J133-8E1g50**, från 1948.



Utdrag från Lantmäteriets terrängkarta **8E SO HJO** från 2002. Torpet utmärkt med nummer och markering.

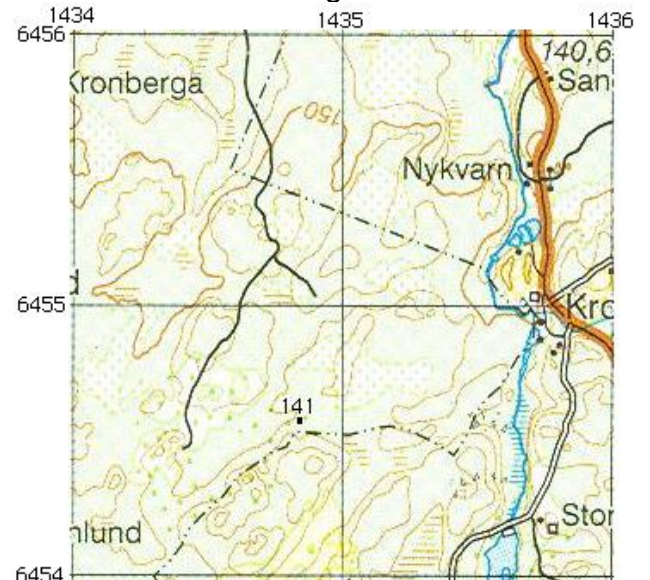

GPS-koordinater:

RT 90 (RH2000) X = 6454652 Y = 1434933

SWEREF 99 TM N = 6452206 E = 482272

SWEREF 99 1500 N = 6454788 E = 132265

2008-06-09. Besök vid torpet och nedan bild togs. Skylt sattes upp.



År			
1868 - 89	Johan Johansson Järnström, förpäg Maja Stina Larsdotter	1813-03-06 1820-05-13	Heda
?	Karl Emilia Matilda	1850-09-08 1857-05-18	Heda
1890 - 1901	Johan Petter August Pettersson, förpäg Katarina Vilhelmina Andersdotter	1823- 1829-11-19 - 1900-12-11	Heda Varv
1901 - 05	Johanna Lovisa Johansdotter, idiot	1858-05-21 - 1905-05-28	Säby
1901 - 13	Johan Petter Lund, äg Eva Karin Flyg Hilda Viktoria, fosterdotter Alma Kristina Lund	1837-05-18 1829-04-12 1897-03-18 1870-03-28	St Åby Trehörna St Åby St Åby
1913 - 18	Oskar Leonard Blixt, läggäg Andrea Ida Charlotta Almberg Svea Viola Ida Margit Åke Leonard Karin Maria	1884-06-30 1891-03-04 1911-06-25 1912-10-03 1914-01-19 1915-05-22	Heda Vallerstad St Åby Svanshals Ö Ö
1920	Adolf Fredrik Karlsson, lägenhetsäg	1870-05-20	V Ny