

# ÅBY

# Södergård

2008-09-22

Torp nr 173  
Fastighetsbet.

**Backstuga**

Torpet finns utmärkt på Häradsekonomska karta **Åby J112-44-14** från 1868-77, markerat med BS.



Foto av backstugan. Den troligen siste permanentboende, Matilda Andersdotter kallades för "Täck-Tilda", sysslade med sömnad av täcken. Tack för lånet av kort och för information till Inga Karlsson, Ödeshög.



År  
1828

Karl Peter Åman, inh  
Anna Stina Persdotter  
Johanna Sophia  
Claes Johan  
Sven August Vilhelm  
Clara Josefina  
Carl Herman

**Lugnhem**

Torpet finns utmärkt på Fritidskarta ÖSK från år 1997.



Utdrag från Lantmäteriets terrängkarta **8E SO HJO** från 2002. Torpet utmärkt med nummer och markering.

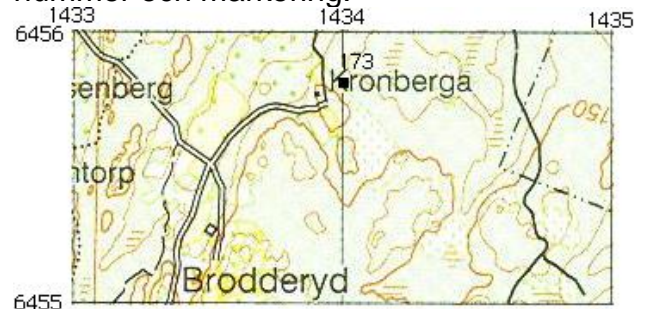

GPS-koordinater:

RT 90 (RH2000) X = 6455816 Y = 1433959

SWEREF 99 TM N = 6453358 E = 481285

SWEREF 99 1500 N = 6455940 E = 131278

2008-04-28. Besök vid torpet och skylt sattes upp.

1805-12-17 -	1872-04-17	Ö
1805-09-24 -	1865-01-09	St Åby
1829-08-08		Ö
1832-04-18 -	1846-11-05	Ö
1834-09-22		Ö
1841-05-17 -	1921-12-11	Ö
1843-11-19		Ö

1872	Carl Gustaf Jonsson, arb, backstuguhjon	1839-12-17 - 1918-01-21	Ö
	Clara Josefina Åman	1841-05-17 - 1921-12-11	Ö
	Jenny Amanda	1865-09-29	Ö
	Karl Gerhard	1870-09-24	Ö
	Patrik Sigfrid	1872-12-16	Ö
	Adolf Fredrik	1874-10-20	Ö
	Anna Charlotta	1877-03-24	Ö
	Alma Edit Olivia	1879-10-22	Ö
	Oskar Valentin	1882-02-14	Ö
	Frans Johan	1884-10-02	Ö
1922	Matilda Andersdotter, sömmerska	1853-07-06-10	St Åby