



BRODDERYD

| <i>Torp nr</i> | <i>Fast.bet.</i> | <i>Torpets namn</i> | <i>SK</i> | <i>Karta 1826</i> | <i>Karta 1870</i> | <i>Karta 1997 ÖSK</i> | <i>Karta 2002</i> |
|----------------|------------------|------------------------|-----------|-------------------|-------------------|-----------------------|-------------------|
| 100 | 1:4 | Ryttaretorpet | | X | STP | X | X 1) |
| 101 | | Millbergslyckan | SK | X | T | | X |
| 102 | | Torplyckan | SK | X | | X | X |
| 103 | | | SK | | X | | X |

STP = Soldattorp
 SK = Skylt uppsatt
 T = Torp

1) Karta från fastighetsbildning 1921.

Fakta om Brodderyd i Ödeshögs socken, från register upprättat i samband med häradsekonomin kartor 1868-77.

| | |
|---|-------|
| Oförmedlade mantal | 1 |
| Ryttare-, soldat- eller båtsmanstorp | 1 |
| Övriga bebyggda lägenheter | 1 |
| Ägovidd i kvadratref räknat för: | |
| Byggnadstomter | 6 |
| Åker och annan jord under plog | 142 |
| Naturlig äng: skoglös | 166 |
| skogbeväxt | 213 |
| Annan duglig skogbeväxt mark | 666 |
| Annan duglig skoglös mark | 80 |
| Summa duglig mark | 1,273 |
| Vägar | 3 |
| Kala berg och andra dylika jordfasta impedimenter | 3 |
| Summa oduglig areal | 6 |
| Summa summarium | 1,279 |

En kvadratref var 881,5 m² (dvs. 29,67 x 29,67 m).

Förteckning över information som finns i lantmäteriets historiska kartor. Brodderyd nr 1-2:

| | Akt-nr: | År | Antal sid: |
|---------------------------------------|-------------|------|------------|
| Lantmäteristyrelsens arkiv: | | | |
| Geometrisk avmätning | | 1639 | 1 |
| Storskifte | | 1826 | 2 |
| Lantmäterimyndighetens arkiv: | | | |
| Storskifte | 05-ÖDJ-96 | 1826 | 16 |
| Ägoutbyte, Rågångsreglering, Inställt | 05-ÖDJ-147 | 1857 | 17 |
| Laga skifte, Inställt | 05-ÖDJ-153 | 1860 | 19 |
| Avsöndring: | | | |
| 1:4 Ryttaretorpet | 05-ÖDJ-AVS3 | 1921 | 8 |

| | | | | |
|-------------|-------------------------------------|--------------|--------------|------------------------------------|
| År | | | | |
| 1703 | Erland Jönsson | | | |
| 1709 - 32 | Lars Brodd | 1684- | - 1732 | |
| 1733 - 36 | Johan Hedberg | 1710- | | |
| 1738 - 60 | Anders Broddman | 1717- | | |
| 1760 - 81 | Anders Broddman | 1735- | | flyttar till 93 Åby Präst- gård |
| 1782 - 90 | Petter Råback Petter Paroll | 1748- | | |
| 1790 - 1810 | Olof Brodd | 1770-12-07 - | 1840-04-17 | Ö |
| | Maria Jonsdotter | | 1803-02-16 | |
| | Johannes | 1793-10-16 | | Ö |
| | Anders | 1796-01-25 | | Ö |
| | Johanna | 1798-08-18 | | Ö |
| | Samuel | 1801-02-02 | | Ö |
| | Brita Nilsson | 1761- | - 1831-07-19 | Linderås |
| | * | 1805-08-29 - | 1805-08-29 | Ö |
| 1807 - 30 | Petter Jonsson - Cesar | 1778-07-15 - | 1830-01-18 | St Åby |
| | Catharina Jonsdotter | 1778-09-28 - | 1837-04-20 | St Åby |
| | Carl Peter | 1804-12-17 | | Ö |
| | Stina Lotta | 1808-11-08 | | Svanshals |
| | Johannes | 1812-07-12 - | 1826-12-03 | Ö |
| | Maja Christina | 1816-01-07 | | Ö |
| | Anders Peter | 1819-01-02 | | Ö |
| | Carolina | 1821-11-12 | | Ö |
| 1831 - 56 | Carl Johan Ragnar | 1805-10-23 - | 1870-07-31 | Åtvid |
| | Maja Stina Olofsdotter | 1804-10-03 - | 1857-04-23 | Hannäs |
| | Christina | 1833-11-07 | | Ö |
| | Hedvig Maria | 1836-10-15 | | Ö |
| | Charlotte | 1841-01-19 | | Ö |
| | Matilda | 1845-10-03 | | Ö |
| 1856 - 89 | Gustaf Johansson Norr, livgr | 1837-12-09 | | Ö |
| | Johanna Sofia Olofsdotter | 1834-04-16 - | 1875-06-08 | St Åby |
| | Johanna Vig | 1846-07-05 | | Ö |
| | Isak Vilhelm | 1878-12-19 - | 1888-02-23 | Ö |
| | Karl Edvard | 1881-03-21 | | Ö |
| | Eda Josefina | 1883-05-19 - | 1888-03-04 | Ö |
| | Erik Teodor | 1885-05-18 | | Ö |
| | Gustaf Herman | 1888-04-21 - | 1888-05-13 | Ö |
| 1889 - 1900 | Uno Magnus Lord, livgr | 1867-08-19 - | 1895-02-28 | Heda |
| | Hulda Mathilda Lindbom | 1867-07-09 | | Malexander |
| | Anna Mathilda | 1890-01-03 | | Ö |
| | Alma Maria | 1891-09-21 | | Ö |
| | Bror Karl | 1893-09-21 | | Ö |
| | Henning Artur | 1896-11-02 | | Ö |
| | Rosina Ellen Elisabeth | 1898-06-17 | | Ö |
| 1895 - 97 | Frans Edvard Brodell, livgr | 1874-02-08 | | Lövstad |
| 1897 - 1906 | Frans Arvid Karlsson Brodell, livgr | 1878-08-30 | | Rök |
| | Sofia Vilhelmina Edgar | 1865-05-16 | | Rimbo |
| | Karl Bernhard, adopt | 1890-10-16 | | Heda |
| | Erik Harald | 1900-06-25 | | Ö |

| | | | |
|-----------|-------------------------------|------------|------------|
| 1905 - 09 | Axel Patrik Karlsson | 1872-12-14 | Ö |
| | Ida Sofia Lindahl | 1874-12-25 | Säby |
| | Torborg Maria | 1898-10-06 | Ö |
| | Anna Linnea | 1900-11-26 | Heda |
| | Sara Margareta | 1903-07-19 | V Tollstad |
| | Karl Gustaf | 1906-03-08 | Ö |
| | John Folke | 1909-03-11 | Ö |
| 1924 - 29 | Alfred Gunnar Malm, smidesarb | 1894-09-21 | Ö |
| | Beda Maria Gustafsson | 1903-02-17 | Rök |
| | Aron Dennis, hennes | 1922-04-25 | Rök |
| | Karl Erik Gunnar | 1924-04-29 | Rök |
| | Gösta Ragnar | 1925-08-08 | Ö |
| | Torsten Gunnar | 1927-03-24 | Ö |

BRODDERYD

2008-09-22

Torp nr 101

Torp

Torpet finns utmärkt på karta från storskifte upprättad 1826. Kartan ingår i akt **05-ÖDJ-96**, bland Historiska kartor hos Lantmäteriet.



Torpet finns utmärkt på Häradsekonomska karta **Sunneryd J112-44-18** från 1868-77, markerat med T.

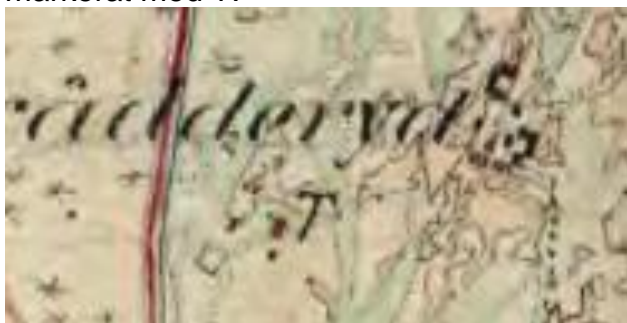

Millbergslyckan

Utdrag från Lantmäteriets terrängkarta **8E SO HJO** från 2002. Torpet utmärkt med nummer och markering.



GPS – koordinater:

RT 90 (RH2000) X = 6454892 Y = 1433109

SWEREF 99 TM N = 6452424 E = 480446

SWEREF 99 1500 N = 6455006 E = 130438

2008-05-05. Besök vid torpet och nedan bild togs. Skylt sattes upp.



År

1834 -

Anders Millberg
Catrina Larsdotter
Anna Brita
Johan Hall
Christina Catrina
Johanna

1836 -

1871 - 98

Stina Katharina Millberg, inhyses
Johanna Millberg, backstuguhjon

- 1890

Karl Otto Stål, torparr.
Kristina Karlsdotter
Klara Olivia
Karl Oskar
Ida Charlotta

1779-

1778-

1802-06-11

1805-04-01 -

1811-03-10

1812-10-20

-

-

-

-

-

-

1811-03-10 -

1812-10-20 -

1845-04-17

1838-07-09

1872-03-17

1874-02-23

1875-10-02

1862-10-09

1847-12-25

1880-09-06

1899-03-21

Rök

Svanshals

Ö

Ö

Ö

Ö

Ö

Ö

Appuna

Säby

Ekeby

Appuna

St Åby

BRODDERYD

2008-07-07

Torp nr 102

Torp

Torpet finns omnämnd i handlingar från storskifte upprättad 1826. Kartan ingår i akt **05-ÖDJ-96**, bland Historiska kartor hos Lantmäteriet.



Torpet finns utmärkt med triangelmarkering på Fritidskarta ÖSK från år 1997.



År

Alt.1:

1831 - 33

Peter Gustafsson, inh
Catharina Isaksdotter
Jakob Fredrik
Johanna Charlotta
Johannes
Gustaf

Torplyckan

Utdrag från Lantmäteriets terrängkarta **8E SO HJO** från 2002. Torpet utmärkt med nummer och markering.

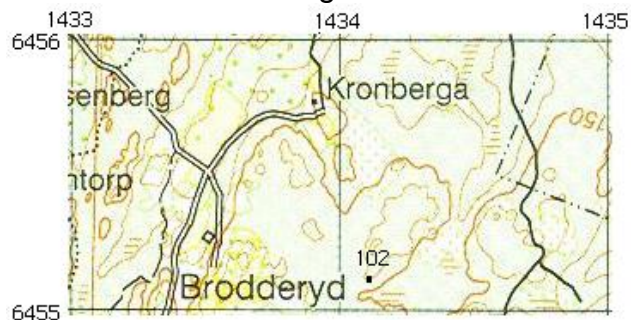

GPS-kordinater:

RT 90 (RH2000) X = 6455111 Y = 1434110

SWEREF 99 TM N = 6452655 E = 481444

SWEREF 99 1500 N = 6455237 E = 131437

2008-04-21. Besök vid torpet och nedan bild togs. Skylt sattes upp.



Torp nr **102** och **103**.

I husförhörslängder och under Brodderyd finns två möjliga "torpare", vi har inte kunna med säkerhet välja.

| | | |
|--------------|------------|----------|
| 1785-07-10 - | 1863-05-17 | Trehörna |
| 1794-09-03 - | 1869-02-02 | Forserum |
| 1816-03-16 | | Trehörna |
| 1821-09-27 | | Trehörna |
| 1825-02-25 | | Trehörna |
| 1832-12-22 - | 1832-12-26 | Ö |

| | | | |
|----------------------------|--|---|--|
| 1835 - 35 | Peter Sandberg, torpare Maja Persdotter Johannes oä Christina Charlotta | 1790-07-06 - 1851-05-19 1789-01-06 - 1839-09-21 1820-07-09 1822-11-20 | Ö Ö Ö Ö |
| 1836 - 38 | Anders Persson, torpare Maja Stina Larsdotter | 1800-06-13 1804-02-19 | Rinna Trehörna |
| 1840 - 47 | Maja Lisa Olofsdotter, änka, fattighjon Johanna Sofia Carl Gustaf Eva Christina | 1812-11-05 1832-08-26 1836-01-30 1838-09-18 | St Åby Ö Ö Ö |
| Alt.2: 1838 - 56 | Daniel Svensson, torpare, ofärdig Fredrika Amalia Fredriksdotter Svärd Johan Fredrik Jonas August Frans Emilia Carl Otto | 1813-02-27 - 1856-04-23 1814-01-04 1835 - 1838-07-23 1841-10-17 1844-12-21 1850-01-31 | St Åby St Åby Rök St Åby Ö Ö Ö |

BRODDERYD

2008-09-22

Torp nr 103

Torpet finns utmärkt på Häradsekonomisk karta **Trehörna J112-44-19** från 1868-77 med "rött" bebott hus.



Utdrag från Lantmäteriets terrängkarta **8E SO HJO** från 2002. Torpet utmärkt med nummer och markering.

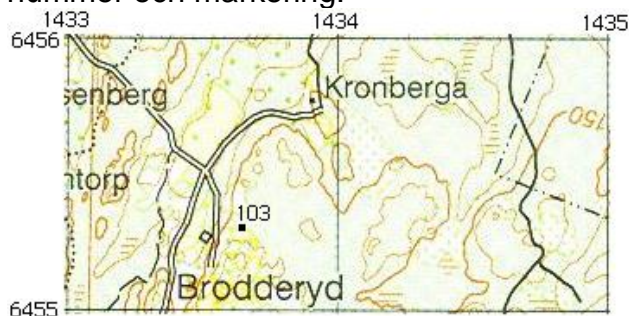

GPS-koordinater:

| | | |
|----------------|-------------|-------------|
| RT 90 (RH2000) | X = 6455135 | Y = 1433654 |
| SWEREF 99 TM | N = 6452673 | E = 480988 |
| SWEREF 99 1500 | N = 6455255 | E = 130980 |

År

Alt.1:

| | | | |
|-----------|--|---|---|
| 1831 - 33 | Peter Gustafsson, inh Catharina Isaksdotter Jakob Fredrik Johanna Charlotta Johannes Gustaf | 1785-07-10 - 1863-05-17 1794-09-03 - 1869-02-02 1816-03-16 1821-09-27 1825-02-25 1832-12-22 - 1832-12-26 | Trehörna Forserum Trehörna Trehörna Trehörna Ö |
| 1835 - 35 | Peter Sandberg, torpare Maja Persdotter Johannes oä Christina Charlotta | 1790-07-06 - 1851-05-19 1789-01-06 - 1839-09-21 1820-07-09 1822-11-20 | Ö Ö Ö Ö |
| 1836 - 38 | Anders Persson, torpare Maja Stina Larsdotter | 1800-06-13 1804-02-19 | Rinna Trehörna |

2008-09-22. Besök vid torpet och nedan bild togs. Skylt sattes upp.



Torp nr 102 och 103.

I husförhörlängder och under Brodderyd finns två möjliga "torpare", vi har inte kunna med säkerhet välja.

| | | | |
|-----------|---|------------|--------|
| 1840 - 47 | Maja Lisa Olofsdotter, änka, fattighjon | 1812-11-05 | St Åby |
| | Johanna Sofia | 1832-08-26 | Ö |
| | Carl Gustaf | 1836-01-30 | Ö |
| | Eva Christina | 1838-09-18 | Ö |

Alt.2:

| | | | |
|-----------|--------------------------------------|-------------------------|--------|
| 1838 - 56 | Daniel Svensson, torpare, ofärdig | 1813-02-27 - 1856-04-23 | St Åby |
| | Fredrika Amalia Fredriksdotter Svärd | 1814-01-04 | St Åby |
| | Johan Fredrik | 1835- | Rök |
| | Jonas August | 1838-07-23 | St Åby |
| | Frans | 1841-10-17 | Ö |
| | Emilia | 1844-12-21 | Ö |
| | Carl Otto | 1850-01-31 | Ö |