



GRANLIDEN

<i>Torp nr Fast.bet.</i>	<i>Torpets namn</i>	<i>SK</i>	<i>Karta 1870</i>	<i>Karta 1997 ÖSK</i>	<i>Karta 2002</i>
104		SK	T	X	X
105		SK	BS	X	X
106		SK	X		X

BS = Backstuga
 SK = Skylt uppsatt
 T = Torp

Fakta om Granliden i Ödeshögs socken, från register upprättat i samband med häradsekonomisk karta 1868-77.

Oförmedlade mantal	½
Övriga bebyggda lägenheter	2
Ägovidd i kvadratref räknat för:	
Byggnadstomter	3
Trädgårdar	1
Åker och annan jord under plog	81
Naturlig äng: skoglös	100
skogbeväxt	155
Annan duglig skogbeväxt mark	335
Annan duglig skoglös mark	40
Summa duglig mark	715
Vägar	3
Kala berg och andra dylika jordfasta impedimenter	1
Summa oduglig areal	4
Summa summarium	719

En **kvadratref** var 881,5 m² (dvs. 29,67 x 29,67 m).

Förteckning över information som finns i lantmäteriets historiska kartor.

Granliden nr 1:

	År	Antal sid:
Lantmäteristyrelsens arkiv:		
Geometrisk avmätning	1639	1

Granliden

2008-09-22

Torp nr 104

Torp

Torpet finns utmärkt på Häradsekonomisk karta **Trehörna J112-44-19**, från 1868-77, markerat med T.



Utdrag från Lantmäteriets terrängkarta **8E SO HJO** från 2002. Torpet utmärkt med nummer och markering.



Torpet finns utmärkt på Fritidskarta ÖSK från år 1997.



GPS-koordinater:

RT 90 (RH2000) X = 6454414 Y = 1433989

SWEREF 99 TM N = 6451957 E = 481331

SWEREF 99 1500 N = 6454539 E = 131324

2008-05-23. Besök vid torpet och nedan bild togs. Skylt sattes upp.



År

1848 - 79	Karl Johan Andersson, förp.äg. Kristina Jonsdotter Carl August Hulda Josefina
1879 - 81	Per Otto Jonsson, förp.äg. Vilhelmina Agneta Östberg Peter Hergur
1881 - 84	Karl Johan Lundström, torpare brukare Klara Josefina Jonsdotter Axel Emil Elna Maria David Sigfrid Eda Elisabeth Simon Teodor

1817-07-21

1824-07-17

1854-04-23

1859-03-29

1848-02-29

1853-01-21

1880-05-24

1843-04-10

1845-11-18

1874-01-24

1877-03-24

1878-10-05

1880-10-05

1883-07-18

St Åby

Svanshals

Ö

Ö

St Åby

Harstad

Stockholm

St Åby

St Åby

St Åby

St Åby

St Åby

Ö

1881 - 84	Karl Johan Lundström, torpare brukare Klara Josefina Jonsdotter Axel Emil Elna Maria David Sigfrid Eda Elisabeth Simon Teodor	1843-04-10 1845-11-18 1874-01-24 1877-03-24 1878-10-05 1880-10-05 1883-07-18	Stockholm St Åby St Åby St Åby St Åby St Åby Ö
1886 - 92	Anders Fredrik Hertzman, torpare Juliana Margareta Jonsdotter Hilma Cecilia Uno Leonard Henrik Reinhold Sigrid Rebecka Sigfrid Simon Valfrid Einar	1848-09-19 1853-04-06 1878-02-21 1881-02-11 1883-01-19 1886-07-06 1888-11-13 1890-04-18	Häradshammar St Åby Ö Ö
1893 - 97	Adolf Fredrik Falk, livgr Hanna Sofia Nätt Oskar Bernhard Ester Maria	1870-06-26 1871-12-07 1894-10-22 1896-07-05	St Åby Ö Ö Ö
1897 - 1902	Johan August Karlsson Eda Mathilda Gustafsdotter Karl Johan Einar Erik Sigfrid Gilbert Leonard Frans Valfrid Almina Carolina Ingeborg Oskar Hilding	1857-08-06 1862-03-08 1887-01-17 1888-10-18 1890-09-16 1892-03-07 1897-08-18 1900-03-03	St Åby Rogslösa St Åby St Åby St Åby Ö Ö

Granliden

2008-09-22

Torpet nr 105

Backstuga

Torpet finns utmärkt på Häradsekonomisk karta **Trehörna J112-44-19**, 1868-77, markerat med BS.



Utdrag från Lantmäteriets terrängkarta **8E SO HJO** från 2002. Torpet utmärkt med nummer och markering.

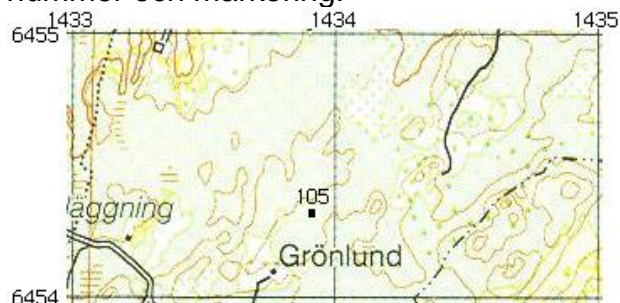

Torpet finns utmärkt på Fritidskarta ÖSK från år 1997.



GPS-koordinater:

RT 90 (RH2000) X = 6454409 Y = 1433883

SWEREF 99 TM N = 6451951 E = 481225

SWEREF 99 1500 N = 6454533 E = 131217

2008-05-05. Besök vid torpet och nedan bild togs. Skylt sattes upp.



År

1855 - 1906 Johannes Andersson, backstuguhjon
Inga Stina Larsdotter
Johan August
Anders Albin
Johanna Mathilda
Oscar Fredrik
Gustaf Erhard
Victor
Otto
Oscar
Frans Patrik

1820-06-18 - 1893-03-11 St Åby
1843-02-23 - 1906-12-14 Vireda
1845-02-02 - 1863-06-05 St Åby
1846-04-30 St Åby
1849-05-20 St Åby
1852-12-21 St Åby
1855-01-15 St Åby
1858-08-03 - 1859-07-26 Ö
1861-01-31 Ö
1865-02-09 Ö
1867-12-23 Ö

Granliden

2008-09-22

Torp nr 106

Torpet finns utmärkt på Häradsekonomisk karta **Trehörna J112-44-19**, från 1868-77. OBS! Ringmarkering, som ej finns på originalet.



GPS-kordinater:
RT 90 (RH2000) X = 6454843 Y = 1434487
SWEREF 99 TM N = 6452392 E = 481824
SWEREF 99 1500 N = 6454974 E = 131817

2008-09-01. Besök vid torpet och nedan bild togs. Skylt sattes upp.



Utdrag från Lantmäteriets terrängkarta **8E SO HJO** från 2002. Torpet utmärkt med nummer och markering.

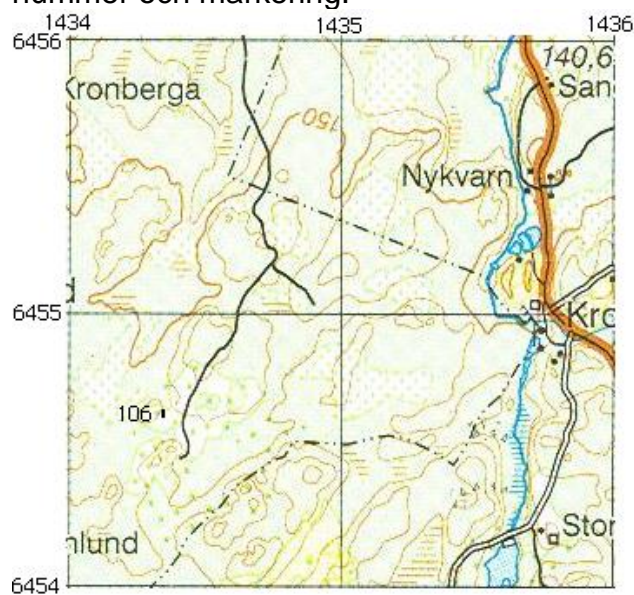

År			
1885 - 88	Karl Fredrik Jonsson, torpare, arb Augusta Rebecka Andersdotter Julia Charlotta Hilda Olivia Karl Oskar Emma Maria Frans Reinhold Axel Leonard	1839-12-08 1845-05-06 1872-08-23 1875-01-23 1879-10-30 1882-07-14 - 1887-06-13 1885-05-14 1888-05-03	St Åby Ekeby St Åby Harstad Harstad Trehörna Ö Ö
1893-1907	Sven Magnus Petersson Ulrika Josefina Elliot	1826-08-10 - 1897-02-28 1828-01-30 - 1907-07-11	Strå St Åby
1895-97	Ida Lovisa Svendsdotter	1865-01-17	St Åby