



RÅBY

Fakta om Råby i Ödeshögs socken, från register upprättat i samband med häradsekonomisk karta 1868-77.

Oförmedlade mantal	4
Ryttare-, soldat- eller båtsmanstorp	3
Övriga bebyggda lägenheter	3
Ägovidd i kvadratref räknat för:	
Byggnadstomter	9
Trädgårdar	2
Åker och annan jord under plog	1,582
Naturlig äng: skoglös	20
skogbeväxt	185
Annan duglig skogbeväxt mark	334
Annan duglig skoglös mark	60
Summa duglig mark	2,192
Vägar	13
Kala berg och andra dylika jordfasta impedimenter	5
Sjöar och vattendrag	1
Summa oduglig areal	19
Summa summarium	2,211

En **kvadratref** var 881,5 m² (dvs. 29,67 x 29,67 m).

Förteckning över information som finns i lantmäteriets historiska kartor.

Råby nr 1-4:

	Akt-nr:	År	Antal sid:
Lantmäteristyrelsens arkiv:			
Protokoll (ej digitaliserat)		1809	*
Laga skifte (ej digitaliserat)		1839	*
Klyvning (ej digitaliserat)		1847	*
Klyvning (ej digitaliserat)		1849	*
Klyvning (ej digitaliserat)		1863	*
Lantmäterimyndighetens arkiv:			
Hemmansklyvning	05-ÖDJ-69	1804	10
	05-ÖDJ-75	1809	5
Hägnadsdelning	05-ÖDJ-78	1811	5
Laga skifte	05-ÖDJ-117	1840	80
	Antal kartblad		2
Hemmansklyvning	05-ÖDJ-124	1849	18
	05-ÖDJ-144	1857	19
Övrigt	05-ÖDJ-157	1863	39
Vägdelning	05-ÖDJ-255	1926	24
Avsöndring: 1:7 Råbytorp	05-ÖDJ-AVS50	1906	6
2:8 Johannelund	05-ÖDJ-AVS51	1906	7
3:8	05-ÖDJ-AVS52	1923	7
3:9 Annelund	05-ÖDJ-AVS53	1923	7
3:10 Råbylund	05-ÖDJ-AVS54	1925	10

Förteckning över information som finns i lantmäteriets historiska kartor.

Råby nr 1-4 + Kråketorp (information som berör båda byarna):

	Akt-nr:	År	Antal sid:
Lantmäteristyrelsens arkiv:			
Geometrisk avmätning		1639	1
Storskifte		1759	3
på inägor		1784	3
Lantmäterimyndighetens arkiv:			
Storskifte	05-ÖDJ-14	1768	14
Arealavmätning	05-ÖDJ-25	1785	21
Mätning	05-ÖDJ-83	1816	4
Vägdelning	05-ÖDJ-214	1906	27

<i>Torp nr</i>	<i>Fast.bet.</i>	<i>Torpets namn</i>	<i>SB/SK</i>	<i>Karta 1840</i>	<i>Karta 1870</i>	<i>Karta 1948</i>	<i>Karta 2002</i>
120	1 1:7	Västergården Råbytorp		X	STP		X
121	1:8	Liseberg	SB	X	BS	X	X
122	5:1					X	X
2		Norrgården					
123	2:8	Johannelund	SB	X	STP	X	X
124	2:9	Björkhagen	SB	X	BS	X	X
3		Mellangården					
125	3:11	Björkhaga	SB	X	STP	X	X
126	3:10	Råbylund	SB	X	X	X	X 1)
127	3:12	Annelund			JTP	X	X 1)

BS = Backstuga
 JTP = Jordtorp
 STP = Soldattorp
 SB = Utdrag ur Sveriges Bebyggelse

1) Karta från fastighetsbildning.

RÅBY

Västergården

2008-09-22

Torp nr 120
Fastighetsbet.

Soldattorp nr 108
1:7

Torpet finns utmärkt på karta från laga skifte upprättad 1849. Kartan ingår i akt **05-ÖDJ-117** från 1840, bland Historiska kartor hos Lantmäteriet.



Torpet finns utmärkt på Häradsekonomska karta **Åby J112-44-14** från 1868-77, markerat med STP.

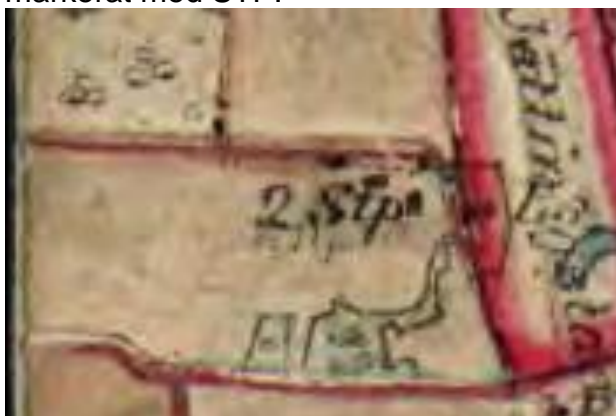

Råbytorp

År 1906 bildas fastigheten 1:7 genom avsöndring från Råby Västergård, enligt akt **05-ÖDJ-AVS50** hos Lantmäteriet. Första ägare Alfred Lejon, Kråketorp.

Utdrag från Lantmäteriets terrängkarta **8E SO HJO** från 2002. Torpet utmärkt med nummer och markering.

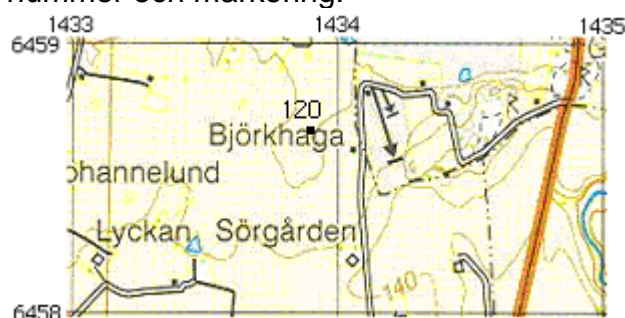

GPS-kordinater:

RT 90 (RH2000) X = 6458625 Y = 1434049

SWEREF 99 TM N = 6456166 E = 481341

SWEREF 99 1500 N = 6458750 E = 131334

År

1703 Sven Ramb
1710 - 42 Anders Lindberg
1743 - 49 Carl Lindberg
1749 - 70 Pehr Ekeblom
1772 - 77 Carl Fredric Pahlén (Bolin)
1777 - 81 Petter Rådman
1781 - 89 Anders Hielm
1789 - 1809 Anders Råberg

1809 - 31 Johan Råberg
Anna Nilsson
Peter
Johanna
Fredrika
Carl Gustaf
Johan Alfred
Gustaf Christoffer

1688
1724 till nr 106 Tingstad
1727
1747
1749 till nr 102 Ruskilsby
1760
1763 - 1834-10-07

1789 - 1869-01-05 Ö
1789-05-29 - 1845-11-09 St Åby
1816-12-09 Ö
1819-08-24 Ö
1823-03-09 Ö
1829-05-08 - 1853-03-31 Ö
1830-03-14 Ö
1835-05-28 Ö

1831 - 63	Petter Råberg Maja-Lotta Hansdotter Först Gustafa Carl Johan Johanna Clara Josephina Matilda Frans Oskar Emeli Augusta August Viktor Fredrika Jacobsdotter	1810-10-12 - 1888-05-07 1816-01-25 - 1863-05-06 1834-09-25 1838-11-19 1840-07-27 1842-11-05 1845-04-11 - 1857-09-12 1848-05-02 1853-04-04 - 1857-09-15 1857-12-26 1816-09-16	Ödeshög Heda Ö Ö Ö Ö Ö Ö Ö Ö Frinnaryd
1864 - 97	Anders Johan Ring Johanna Jonsdotter Amanda Josephina Carl Reiohold Amanda Charlotta Ernst Albin Maria Månsdotter Hilda Josephina Alma Augusta Oskar Leonard Erik Fredrik Signe Maria Anna Viktoria Valfrid Algot	1839-05-03 - 1901-05-11 1834-02-16 - 1871-11-09 1865-02-15 - 1867-10-06 1866-04-17 1869-01-05 1871-02-28 1846-05-16 1873-08-21 1876-04-17 1878-06-20 1881-02-01 1883-05-21 1885-10-10 1889-10-23	Ödeshög St Åby Ö Ö Ö Ö Ö Ö Ö Ö Ö Ö Ö Ö
1897 - 1905	Carl Johan Johannesson Adler	1875-06-16	Rök
1896 - 1909	Anders Andersson Hedvig Sofia Eriksdotter Anders Gustaf Josef Helga Eugenia Hulda Maria Josefina	1835-12-24 1838-03-22 1873-11-06 1876-06-08 1880-01-05	Säby Linderås Säby Säby Säby
1909 - 11	Nils Jacob Carlsson, dräng daglönare Ida Maria Rolf Anna Linnea Astrid Viola	1887-05-30 1889-11-03 1907-12-03 1909-05-28	St Åby Källstad Heda Heda
1911 - 22	Henning Vilhelm Lättström Betty Carolina Andersson Anna Linnea Karin Fanny Elisabeth Tyra Maria Stina Ingeborg Carl Erik Vilhelm Elsa Viola	1887-07-14 1888-06-18 1910-12-09 1913-02-09 1915-05-30 1917-09-28 1919-10-23 - 1921-05-11 1921-12-17 - 1922-04-23	Ö Rök Ö Ö Ö Ö Ö Ö
1922 - 24	Ernst Oskar Fritof Oskarsson, fd statdr Amy Signe Maria Strid Oskar David	1892-12-20 1893-05-19 1921-10-31	Adelöf St Åby Ö
1923 - 26	Oskar Emil Gustafsson, jordbrarb Emma Olivia Andersson Astrid Linnea Gustafsson Sven Evert Ingrid Maria Carl Erik	1881-10-05 1884-11-27 1909-09-21 1913-02-28 1917-05-25 1921-02-16	Ö Adelöf Motala I Ö Ö Ö
1926 - 29	Johan August Andersson, jordbrarb	1851-01-21	Ö

1929 - 30	Oskar Verner Modig, vägarb Olga Natalia Jonsson Lasse Kurt	1893-10-04 1899-03-28 1920-06-27 1926-12-04	Svanshals Tingsås G-län St Åby Ö
	Ester Amalia Modig	1891-09-08	Svanshals
1930 -	Simon Evert Birger Flink, jordbrarb Anna Linnea Skärm Birgit Linnea Karl Gösta	1907-10-07 1907-09-19 1927-12-20 1930-07-18	Ö V Tollstad Ödeshög Ö

RÅBY

Västergården

2008-09-22

Torp nr 121
Fastighetsbet.

Backstuga
1:8

Torpet finns utmärkt på karta från laga skifte upprättad 1849. Kartan ingår i akt **05-ÖDJ-117** från 1840, bland Historiska kartor hos Lantmäteriet.



Torpet finns utmärkt på Häradsekonomisk karta **Åby J112-44-14** från 1868-77, markerat med BS.



År 1942 bildas fastigheten 1:8 genom avsöndring från Råby Västergård.

Sveriges Bebyggelse från ca 1944 finns följande: 2.624 kvm. Tax. 2.000 (500, 1.500). Förvärvat 1942. Trä, omkr. 1880, 1 rum, 1 kök. El. Fru Lisa Karlsson, g. m. Karl Sigfrid Karlsson (död). Barn: Inga, Karl-Allan.



Liseberg

Utdrag från Ekonomiska kartan **Ödeshög J1333-8E1g50** från 1948.



Utdrag från Lantmäteriets terrängkarta **8E SO HJO** från 2002. Torpet utmärkt med nummer och markering.



GPS-kordinater:

RT 90 (RH2000) X = 6459180 Y = 1433037

SWEREF 99 TM N = 6456709 E = 480323

SWEREF 99 1500 N = 6459292 E = 130315

År			
1849 - 96	Carl Jonsson	1816-08-04 - 1896-12-17	Heda
	Catharina Persdotter	1819-08-04 - 1896-08-30	Ö Tollstad
	Johanna	1848-09-18	V Tollstad
	Johan Ulrik	1850-02-26 - 1911-02-12	Ö
	Carl August	1852-05-21 - 1852-09-18	Ö
	Clara	1853-12-06 - 1857-09-09	Ö
	Matilda Sofia	1859-10-24	Ö
1896 -	Matilda Sofia Carlsson, täckstickerska	1859-10-24	Ö
	Johan Ulrik Carlsson, idiot epileptisk	1850-02-26 - 1911-02-12	Ö

RÅBY

Västergården

2008-09-22

Torp nr 122

Fastighetsbet.

5:1

Mariannelund

Utdrag från Ekonomiska kartan **Ödeshög J1333-8E1g50** från 1948.



2007-05-07. Besök vid torpet och nedan bild togs.



År 1959 avstyckas torpet från stamfastigheten och Råby 5:1 bildas

Utdrag från Lantmäteriets terrängkarta **8E SO HJO** från 2002. Torpet utmärkt med nummer och markering.



GPS-kordinater:

RT 90 (RH2000) X = 6458868 Y = 1433290

SWEREF 99 TM N = 6456400 E = 480579

SWEREF 99 1500 N = 6458984 E = 130571

År

1897 - 01	Anders Johan Ring	1839-05-03 - 1901-05-11	Ödeshög
	Maria Månsdotter	1846-05-16 - 1926-03-04	Ö
	Hilda Josephina	1873-08-21	Ö
	Alma Augusta	1876-04-17	Ö
	Carl Martin	1900-10-04	Ö
	Oskar Leonard	1878-06-20	Ö
	Erik Fredrik	1881-02-01	Ö
	Signe Maria	1883-05-21	Ö
	Ingrid Gundeberg Maria	1903-06-25	Ö
	Anna Viktoria	1885-10-10	Ö
	Valfrid Algot	1889-10-23	Ö
1926 -	Signe Maria	1883-05-21	Ö
	Ingrid Gundeberg Maria	1903-06-25	Ö

RÅBY

Norrgården + Kulltorp

2008-09-22

Torp nr 123
Fastighetsbet.

Soldattorp nr 9
2:8

Torpet finns utmärkt på karta från laga skifte upprättad 1849. Kartan ingår i akt **05-ÖDJ-117** från 1840, bland Historiska kartor hos Lantmäteriet.



Torpet finns på Häradsekonomisk karta **Åby J112-44-14** från 1868-77, markerat med STP.

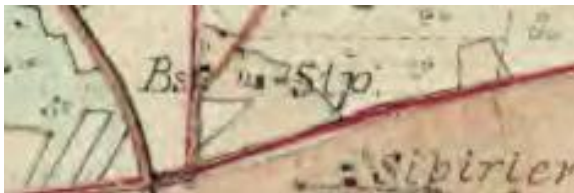

Sveriges Bebyggelse från ca 1944 finns följande:
2 ha åker. Tax. Jord 5.600. Förvärvad 1927. Trä, början av 1800-talet, 2 rum, 1 kök, 1 hall. Omb. 1908. El. Ekonomibygn., trä. 3 nötkr. Snick. Axel o. Dagmar Flink. Barn: Lars.



Johannelund

År 1906 bildas fastigheten 2:8 genom avsöndring från Råby Norrgård, enligt akt **05-ÖDJ-AVS51** hos Lantmäteriet. Första ägare Albin Flink.

Utdrag från Ekonomiska kartan **Ödeshög J1333-8E1g50** från 1948.



Utdrag från Lantmäteriets terrängkarta **8E SO HJO** från 2002. Torpet utmärkt med nummer och markering.



GPS-koordinater:
RT 90 (RH2000) X = 6458594 Y = 1432899

SWEREF 99 TM N = 6456122 E = 480192

SWEREF 99 1500 N = 6458705 E = 130184

Huset finns kvar och är permanentbostad.

År				
1682 -	Swen Arfvidsson Råback			
1715 - 41	Erland Johansson Råberg	1690 -		
1741 - 42	Anders Bengtsson			död i Helsingfors
1743 - 73	Jonas Persson Fougelberg	1723 -		
1776 - 84	Jonas Lindqvist	1755 -		
1784 - 1805	Nils Råberg	1762 -	- 1832-02-03	commenderad till Pommern, återvände
1807 - 14	Johan Råberg	1789	- 1869-01-05	Ö
	Anna Nilsson	1789-05-29	- 1845-11-09	St Åby
	Peter	1816-12-09		Ö
	Johanna	1819-08-24		Ö
	Fredrika	1823-03-09		Ö
	Carl Gustaf	1829-05-08	- 1853-03-31	Ö
	Johan Alfred	1830-03-14		Ö
	Gustaf Christoffer	1835-05-28		Ö
1815 - 28	Anders Hall	1793 -	- 1828	Bjälbo
	Anna Maja Berglund	1789-01-06	- 1860-04-26	Ö
	Maja Stina	1815-06-08		Ö
	Anders Gustaf	1817-07-24	- 1818-01-17	Ö
	Carl Gustaf	1818-11-24		Ö
	Anders Fredrik	1821-02-07		Ö
	Per Adolph	1823-09-03		Ö
	Johan Peter	1823-09-03		Ö
	Anna Lovisa	1825-11-27		Ö
1828 - 37	Johan Hall	1805-04-01	- 1852-07-09	Ö
	Eva Larsdotter	1805-01-04		St Åby
	Johan Frans	1829-08-06		St Åby
	Carolina Fredrika	1831-01-29	- 1868-05-08	St Åby
	Anders August	1837-08-06		St Åby
	Carl Johan Albin	1844-02-11		St Åby
	Gustaf Vilhelm	1847-02-05		Ö
1837 - 75	Abraham Hall från 1845 Asp	1817 -04-15		Ö
	Greta Lisa Nilsson	1808	- 1844-11-29	Strå
	Matilda Rosina	1838-06-27		Ö
	Maria Christina	1841-04-23		Ö
	Fredika Sophia Svensdotter	1819-02-07		Ö
	Emeli Sofia	1846-09-27		Ö
	Clara Josefina	1849-07-01		Ö
	Carl Gustaf	1853-08-20	- 1853-09-08	Ö
	Carl Oskar	1855-01-29		Ö
	Hulda Wilhelmina	1857-12-28		Ö
1875 - 97	Anders Peter Stål, v korp	1844-01-25		Västerlösa
	Stina Maja Andersdotter	1835-12-15		Linderås
	Anders August	1858-11-03		Linderås oä
	Carl Johan	1868-06-19		St Åby
	Anna Olivia	1870-06-28		St Åby
	Alfred Peter	1872-08-24		St Åby
	Albin Leonhard	1876-03-25	- 1877-09-01	Ö
1901 - 06	Emil Leonard Karlsson	1862-12-16		St Åby
	Hulda Serena Åberg	1869-10-08		Ö
	Signe Leontina	1895-03-16		Rök
	Eda Linnea	1895-03-16		Rök
	Ester Maria Wilhelmina	1899-10-10		V Tollstad

1908 - 10	Albin Edward Flink, fd livgren Johanna Carlsson Axel Teodor Flink, timmerarb Anton Leonard Hulda Maria	1854-02-13 1852-01-16 1893-09-18 1885-01-17 1887-05-31	Svanshals St Åby V Tollstad V Tollstad V Tollstad
1910 - 12	Karl Edward Flink, arrendator Hilda Josefina Svensson Karl Artur Alvar Erik Ellen Frideborg Simon Evert Birger	1876-04-08 1874-03-25 1903-04-06 1904-11-25 1906-04-03 1907-10-07	Hof Ö V Tollstad Ö Ö Ö
1912 -	Albin Edward Flink, fd livgren Johanna Carlsson Axel Teodor Flink, timmerarb Anton Leonard Hulda Maria	1854-02-13 1852-01-16 1893-09-18 1885-01-17 1887-05-31	Svanshals St Åby V Tollstad V Tollstad V Tollstad

RÅBY

Norrgården

2008-09-22

Torp nr 124
Fastighetsbet.

**Backstuga
2:9**

Torpet finns utmärkt på karta från laga skifte upprättad 1849. Kartan ingår i akt **05-ÖDJ-117** från 1840, bland Historiska kartor hos Lantmäteriet.



Torpet finns utmärkt på Häradsekonomisk karta **Åby J112-44-14** från 1868-77, markerat med BS.

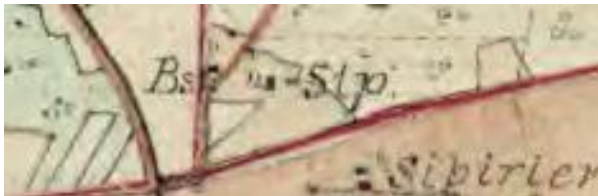

Sveriges Bebyggelse från ca 1944 finns följande:
2.165 kvm. Tax. 6.000. Trä, omkr. 1890, 2 rum, 1 kök, ver. Omb. o. rest. 1938-39. El, v, avl. Läg.äg. Herbert o. Adina Karlsson. Barn: Maj-Britt, Stig, Gunhild, Olle, Arne.



Björkhagen

År 1933 bildas fastigheten 2:9 genom avsöndring från Råby Norrgård.

Utdrag från Ekonomiska kartan **Ödeshög J1333-8E1g50** från 1948.



Utdrag från Lantmäteriets terrängkarta **8E SO HJO** från 2002. Torpet utmärkt med nummer och markering.

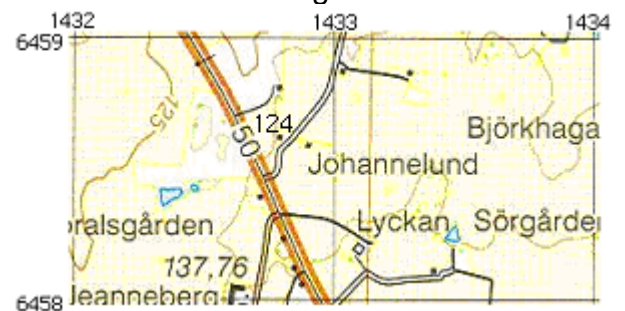

GPS-kordinater:
RT 90 (RH2000) X = 6458623 Y = 1432787
SWEREF 99 TM N = 6456149 E = 480080
SWEREF 99 1500 N = 6458732 E = 130072

Huset finns kvar och är permanentbostad.

År				
1784 -	Nils Råberg	1759-	- 1832-02-03	Adelöv
	Catharina Håkansdotter	1763-	- 1834-02-18	St Åby
	Jonas	1783-		Ö
	Sara Lena	1791-		Ö
	Maja	1792-		Ö
	Johanna	1799-		Ö
- 1819	Gustav	1802-08-30 -	1847-09-24	Ö
1836 -	Gustav Nilsson Råberg	1802-08-30 -	1847-09-24	Ö
	Maja Stina Bengtsdotter	1803-08-12 -	1866-10-05	Ö
	Carl August	1829-09-19 -	1886-06-25	V Tollstad
	Nils	1833-07-27		Väversunda
	Christoffer	1835-12-10		Väversunda
	Carl Alfred	1840-02-06		Ö
	Carl August Gustafsson Råberg, skomak	1829-09-19 -	1886-06-25	V Tollstad
	Carolina Matilda Carlsdotter Råberg, enka	1850-03-08		Ö
1884 - 87	Johan Jöns Svensson, stat	1837-05-15		Örberga
	Christina Sofia Magnidotter	1837-04-27		Ö
	Carl Emil	1866-10-03		Heda
	Anna Maria	1871-02-24		Ö
	Hulda Olivia	1875-11-20		Ö
1898 - 1912	Anders Magnus Sjöstrand, snick	1844-08-15 -	1912-09-23	Adelöv
1913 -	Anna Greta Hallén, fd pig	1836-08-09		Trehörna

RÅBY

Mellangården + Kulltorp + Granliden

2008-09-22

Torp nr 125
Fastighetsbet.

Soldattorp nr 107
3:11

Björkhaga

Torpet finns utmärkt på karta från laga skifte upprättad 1849. Kartan ingår i akt **05-ÖDJ-117** från 1840, bland Historiska kartor hos Lantmäteriet.



Utdrag från Ekonomiska kartan **Ödeshög J1333-8E1g50** från 1948.



Utdrag från Lantmäteriets terrängkarta **8E SO HJO** från 2002. Torpet utmärkt med nummer och markering.

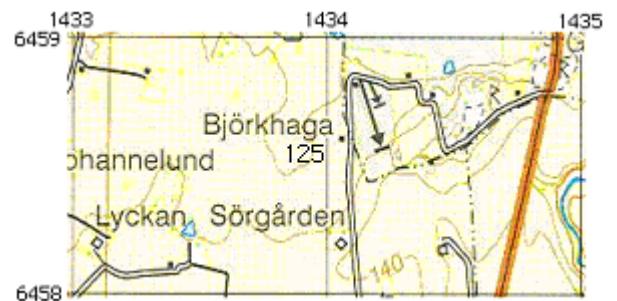

Torpet finns på Häradsekonomisk karta **Åby J112-44-14** från 1868-77, markerat med STP.



GPS-koordinater:

RT 90 (RH2000) X = 6458608 Y = 1434053

SWEREF 99 TM N = 6456149 E = 481345

SWEREF 99 1500 N = 6458732 E = 131338

Sveriges Bebyggelse från ca 1944 finns följande:
2,5 ha åker. Tax. Jord 7.500. Förvärvat 1935. Trä,
1900, 2 rum, 1 kök, 1 hall. El. Ekonomibyggn., trä,
1935. 4 nötkr. Läg.äg. Johan o. Hulda Hultgren.
Barn: Ragnar, Svea, Ruth, Stina.

Huset finns kvar och är bostad



År				
1703	Lars Andersson			
1711 - 35	Lars Råberg	1689		
1735 - 42	Lars Dahlbom	1705		
1743 - 67	Anders Råberg	1722	- 1767	
1768 - 72	Abraham Råberg	1735		
1772 - 82	Petter Råback	1748		till nr 113 Brodderyd
1782 - 85	Jöns Lantz	1761		till nr 120 Hårstorp
1785 - 89	Jonas Råström	1762		
1789 - 99	Johan Rohr	1763		
1800	Magnus Amour	1781		commenderad till Pommern
	Johan Styrbjörn			
1800 - 25	Bengt Ullstedt, livgrenadjär Stina Carlsdotter	1770-08-04 - 1771-09-10	1853-01-24 - 1848-10-29	Heda Strå
1825 - 35	Jonas Fredrik Alfred, grenadjär Anna Carin Åbom Sophia Matilda Johan Fredrik Carolina August	1803-02-20 - 1802-02-20 1830-12-26 1833-07-04 1835-11-18 1844-04-30 -	1858-10-23 1844-08-10	Rinna St Åby Ö Ö Ö Ö
1836 - 73	Nils Magnus Rapp, vicekorpral Johanna Johansdotter August Wilhelm August Wilhelm Gustaf Oscar Carl Ludvig Emilia Amanda	1815-07-09 1816-01-23 1841-01-21 - 1842-12-17 1845-12-14 1849-09-29 1854-12-25 -	1841-03-08 1855-02-23	Höreda Heda Ö Ö Ö Ö Ö
1873 - 98	Carl Ludvig Rapp, vicekorpral Johanna Sophia Johansdotter Richard Birger Selma Cecilia Gerda Maria Carl Leonard Valfrid Edvin Elina Sophia Anna Regina Elisabeth Axel Ludvig	1849-09-29 1853-03-27 1873-09-15 1876-04-18 1878-11-04 1881-07-13 1884-10-23 1887-07-17 1889-10-06 1893-10-02		Ö Ö Ö Ö Ö Ö Ö Ö Ö Ö
1899 -	Johan Fritiof Hultgren, livgrenadjär Hulda Rosina Nätt Karl Hjalmar Karl Ragnar Svea Ingeborg Elisabeth Erik Torsten Gustaf Harald Ruth Engla Maria Stina Britt	1878-05-19 1882-10-27 1902-11-12 - 1906-10-31 1913-02-19 1914-09-22 - 1916-07-10 - 1916-07-10 1925-06-12	1903-01-07 1915-06-16 1916-07-23	Vadstena V Tollstad Ö Ö Ö Ö Ö Ö Ö

RÅBY

Mellangården

2008-09-22

Torp nr 126

Fastighetsbet.

3:10

Torpet finns utmärkt på karta från laga skifte upprättad 1849. Kartan ingår i akt **05-ÖDJ-117** från 1840, bland Historiska kartor hos Lantmäteriet.



Torpet finns utmärkt på Häradsekonomisk karta **Åby J112-44-14** från 1868-77.



Sveriges Bebyggelse från ca 1944 finns följande: 2,5 ha åker. Tax. Jord 7.500. Förvärvad 1935. Trä, omkr. 1880, 2 rum, 1 kök. Omb. o. rest. 1940. El. Ekonomibyggn., trä, omkr. 1880. 3 nötkr. Läg.äg. Erik o. Anna Blom. Barn: Ture, Sven, Gösta.



Råbylund

År 1925 avsöndras fastigheten Råbylund och Råby 3:10 bildas, enligt akt **05-ÖDJ-AVS54**, bland historiska kartor hos Lantmäteriet. Första ägare Oskar och Karolina Karlsson.



Utdrag från Ekonomiska kartan **Ödeshög J1333-8E1g50** från 1948.



Utdrag från Lantmäteriets terrängkarta **8E SO HJO** från 2002. Torpet utmärkt med nummer och markering.



GPS-kordinater:

RT 90 (RH2000) X = 6459073 Y = 1433199

SWEREF 99 TM N = 6456604 E = 480486

SWEREF 99 1500 N = 6459188 E = 130478

Huset finns kvar och är bostad.

År			
1913 -	Anna Sofia Johansson, torpareänka	1843-09-22	Åsbo
1924 -	Frans Oskar Carlsson, läggäg	1866-01-26	Heda
	Johanna Carolina Carlsson	1867-11-07	Rogslösa
	Sigrid Linnea Carlsson	1896-10-11	Rogslösa

RÅBY

Mellangården

2008-09-22

Torp nr 127
Fastighetsbet.

Jordtorp
3:12 (3:9)

Torpet finns utmärkt på Häradsekonomisk karta Åby J112-44-14 från 1868-77, markerat med JTP.



Fotografi på "Malms"stuga med dess boende. Ett tack för lånet till Birgitta Karlsson, Mjölby.



År 1923 avsöndras fastigheten Annelund och Råby 3:9 bildas, enligt akt **05-ÖDJ-AVS53**, bland historiska kartor hos Lantmäteriet. Första ägare Johan och Anna Karlsson.

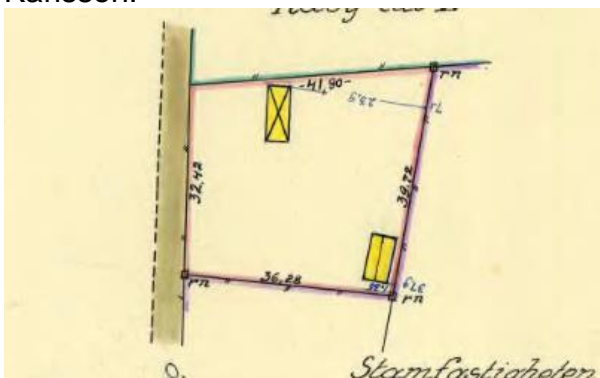

Annelund

Utdrag från Ekonomiska kartan Ödeshög J1333-8E1g50 från 1948.

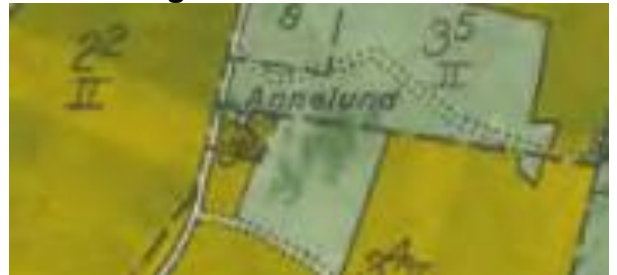

Utdrag från Lantmäteriets terrängkarta **8E SO HJO** från 2002. Torpet utmärkt med nummer och markering.



GPS-kordinater:

RT 90 (RH2000) X = 6458877 Y = 1433030

SWEREF 99 TM N = 6456406 E = 480319

SWEREF 99 1500 N = 6458990 E = 130311

Huset är utbytt till senare årsmodell och används till bostad.

År				
1877 - 1916	Carl Fredrik Lindberg, arb	1829-11-24 - 1907-06-20	Stockholm	
	Anna Maria Persdotter, arbenka	1827-06-23 - 1916-07-10	St Åby	
	Clara Josephina	1858-08-16 - 1859-03-19	Ö	
	Frans Oskar	1861-04-18 - 1863-03-11	Ö	
	Clara Josephina	1865-09-25	Ö	
	Frans Edward	1868-03-10	Ö	
	Alida Vilhelmina	1869-08-22	Ö	
	Anna Matilda	1876-07-26	Ö	
1908 -	Carl Johan Karlsson Snygg, jordbr.arb.	1877-05-29	Hov	
	Anna Matilda Lindberg	1876-07-16	Ödeshög	
	Carl Gunnar Carlsson, arb	1897-07-12	Ö	uä
	- - -	1909-02-22 - 1909-02-22	Ö	
	John Evert	1910-05-02 - 1910-09-05	Ö	
	Johan Bertil Carlsson, gjuteriarb	1911-06-24	Ö	
	Carl Alvar Carlsson, sinnesslö	1913-04-22	Ö	