

RÅBY

Norrgården

2008-09-22

Torp nr 124
Fastighetsbet.

**Backstuga
2:9**

Torpet finns utmärkt på karta från laga skifte upprättad 1849. Kartan ingår i akt **05-ÖDJ-117** från 1840, bland Historiska kartor hos Lantmäteriet.



Torpet finns utmärkt på Häradsekonomisk karta **Åby J112-44-14** från 1868-77, markerat med BS.

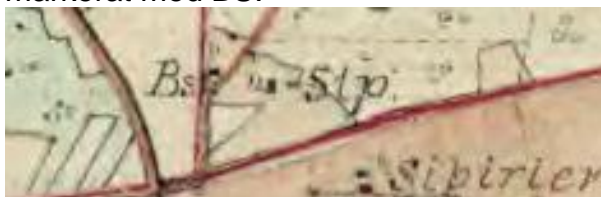

Sveriges Bebyggelse från ca 1944 finns följande:
2.165 kvm. Tax. 6.000. Trä, omkr. 1890, 2 rum, 1 kök, ver. Omb. o. rest. 1938-39. El, v, avl. Läg.äg. Herbert o. Adina Karlsson. Barn: Maj-Britt, Stig, Gunhild, Olle, Arne.



Björkhagen

År 1933 bildas fastigheten 2:9 genom avsöndring från Råby Norrgård.

Utdrag från Ekonomiska kartan **Ödeshög J1333-8E1g50** från 1948.



Utdrag från Lantmäteriets terrängkarta **8E SO HJO** från 2002. Torpet utmärkt med nummer och markering.

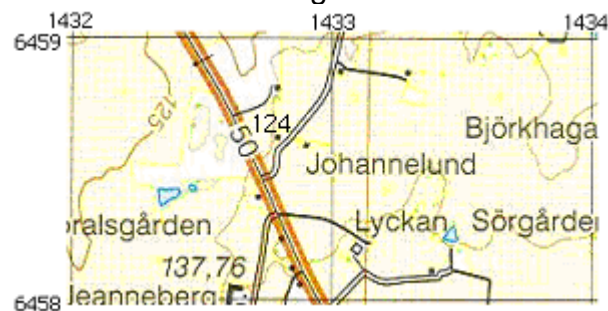

GPS-kordinater:
RT 90 (RH2000) X = 6458623 Y = 1432787
SWEREF 99 TM N = 6456149 E = 480080
SWEREF 99 1500 N = 6458732 E = 130072

Huset finns kvar och är permanentbostad.

År				
1784 -	Nils Råberg	1759-	- 1832-02-03	Adelöv
	Catharina Håkansdotter	1763-	- 1834-02-18	St Åby
	Jonas	1783-		Ö
	Sara Lena	1791-		Ö
	Maja	1792-		Ö
	Johanna	1799-		Ö
- 1819	Gustav	1802-08-30 -	1847-09-24	Ö
1836 -	Gustav Nilsson Råberg	1802-08-30 -	1847-09-24	Ö
	Maja Stina Bengtsdotter	1803-08-12 -	1866-10-05	Ö
	Carl August	1829-09-19 -	1886-06-25	V Tollstad
	Nils	1833-07-27		Väversunda
	Christoffer	1835-12-10		Väversunda
	Carl Alfred	1840-02-06		Ö
	Carl August Gustafsson Råberg, skomak	1829-09-19 -	1886-06-25	V Tollstad
	Carolina Matilda Carlsdotter Råberg, enka	1850-03-08		Ö
1884 - 87	Johan Jöns Svensson, stat	1837-05-15		Örberga
	Christina Sofia Magnidotter	1837-04-27		Ö
	Carl Emil	1866-10-03		Heda
	Anna Maria	1871-02-24		Ö
	Hulda Olivia	1875-11-20		Ö
1898 - 1912	Anders Magnus Sjöstrand, snick	1844-08-15 -	1912-09-23	Adelöv
1913 -	Anna Greta Hallén, fd pig	1836-08-09		Trehörna