Hallberg Ann-Marie o Nils Ödeshög

Irma o Dick Hamond England

Anna o Mike Hamond England

Kerstin o Hans Hanson Tranås

Kerstin o Hans Hansson Tranås

Brita o Lars Hansson Linköping

Majken o Ove Hansson Ödeshög

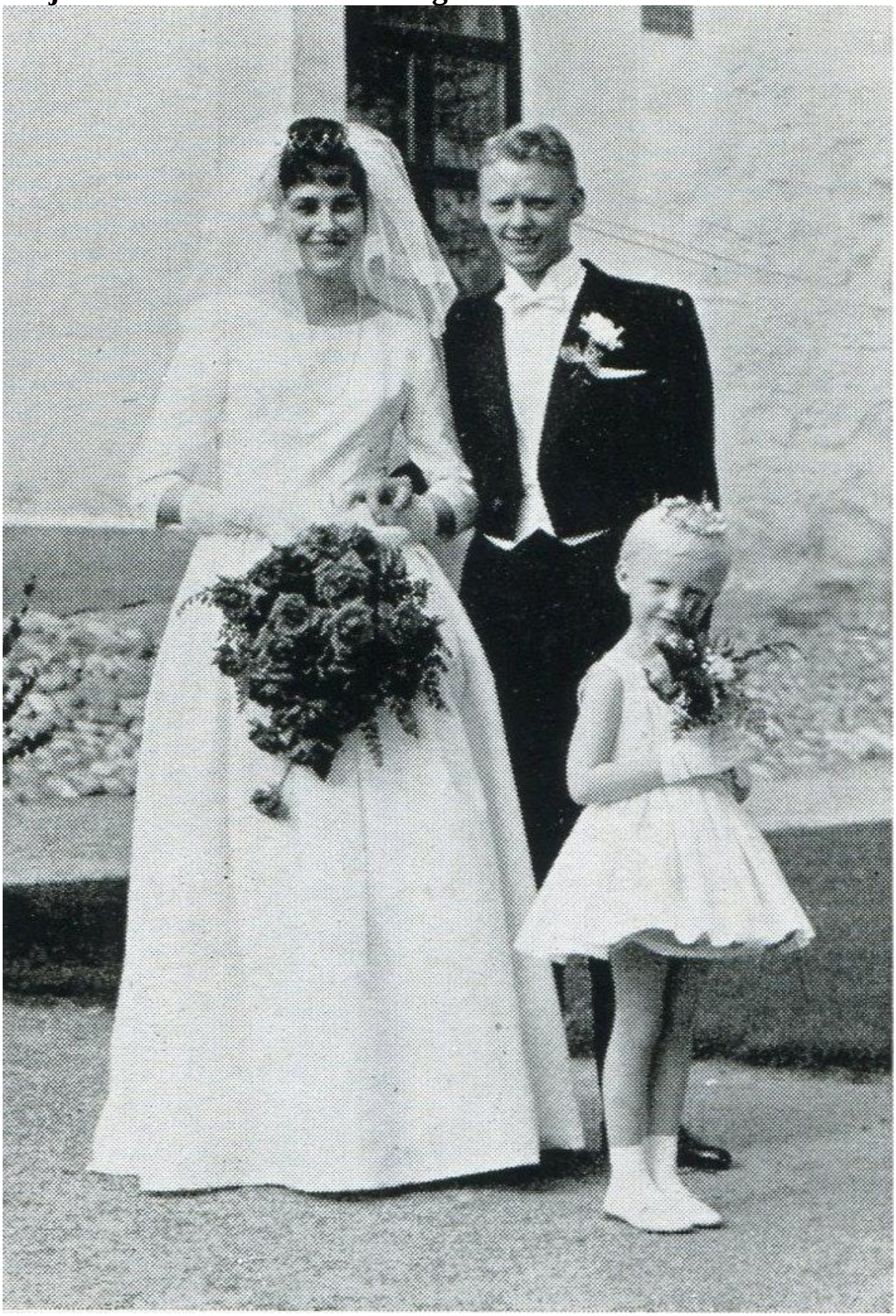

Greta o Manne Hedin Sjöberga

Margareta o Karl-Oskar Hedström Amundeby

Karin o Mats Henrysson Staffanstorp

Inga o Ingemar Holgersson Öjan

Liisa o Inge Holm Ödeshög

Siri o Gösta Hugo Motala

Gun o Gunnar Höög Linköping

Margit och Martin Hackelsjö Torsnäs

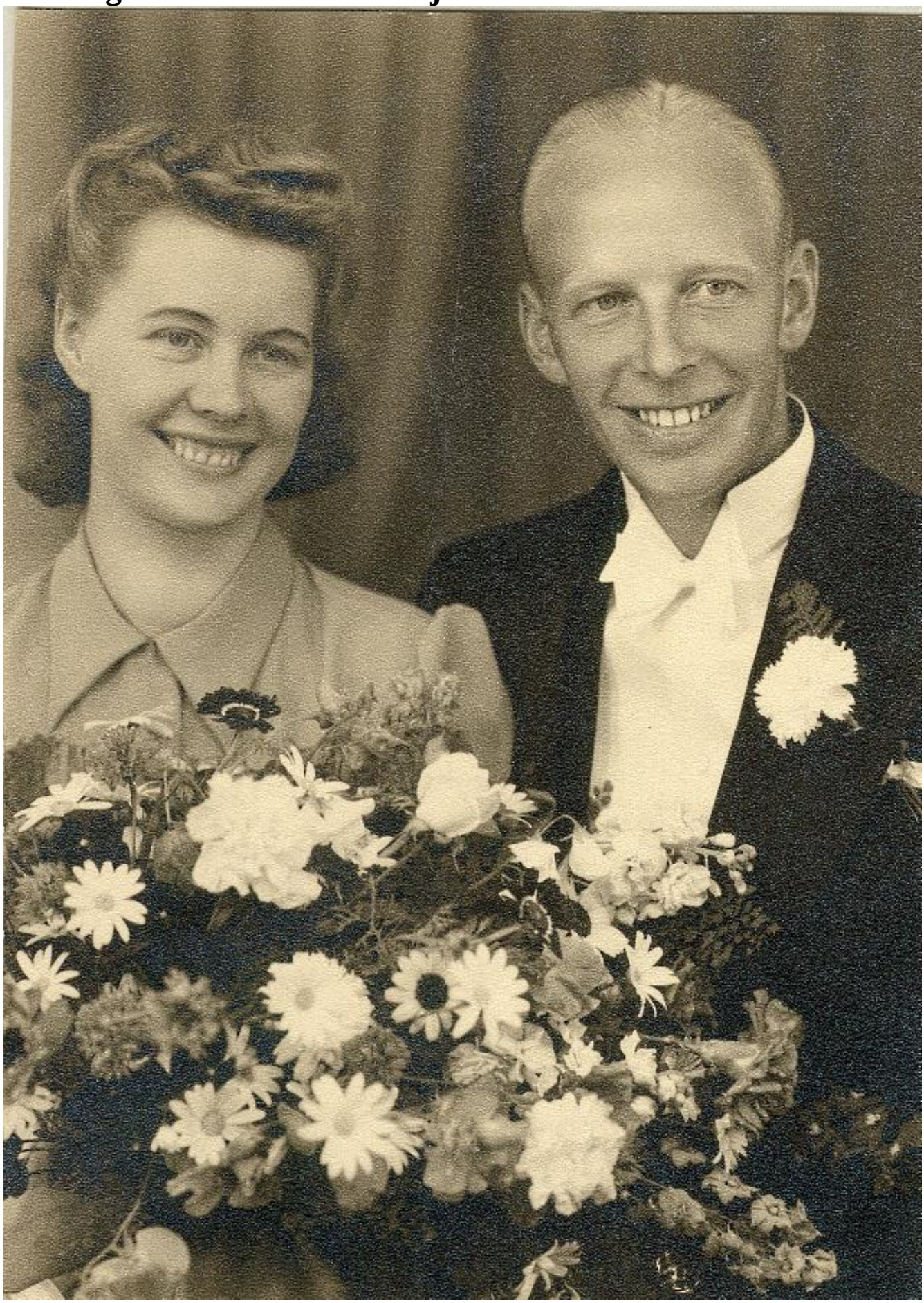

Theres och Dag Hackelsjö Mantorp