Anna o Carl Lindberg Näteryd 1923 **2**

I Ödeshögs prästgård **Hans Landstedt** och **Annika Carlsson,** båda från Ödeshög. Vigselförrättare var Per Öhman. I samband med vigseln döptes parets son Victor. — Foto: Remnes Fotoateljé, Mjölby.

Gulli o Sture Losjö Ödeshög **5**

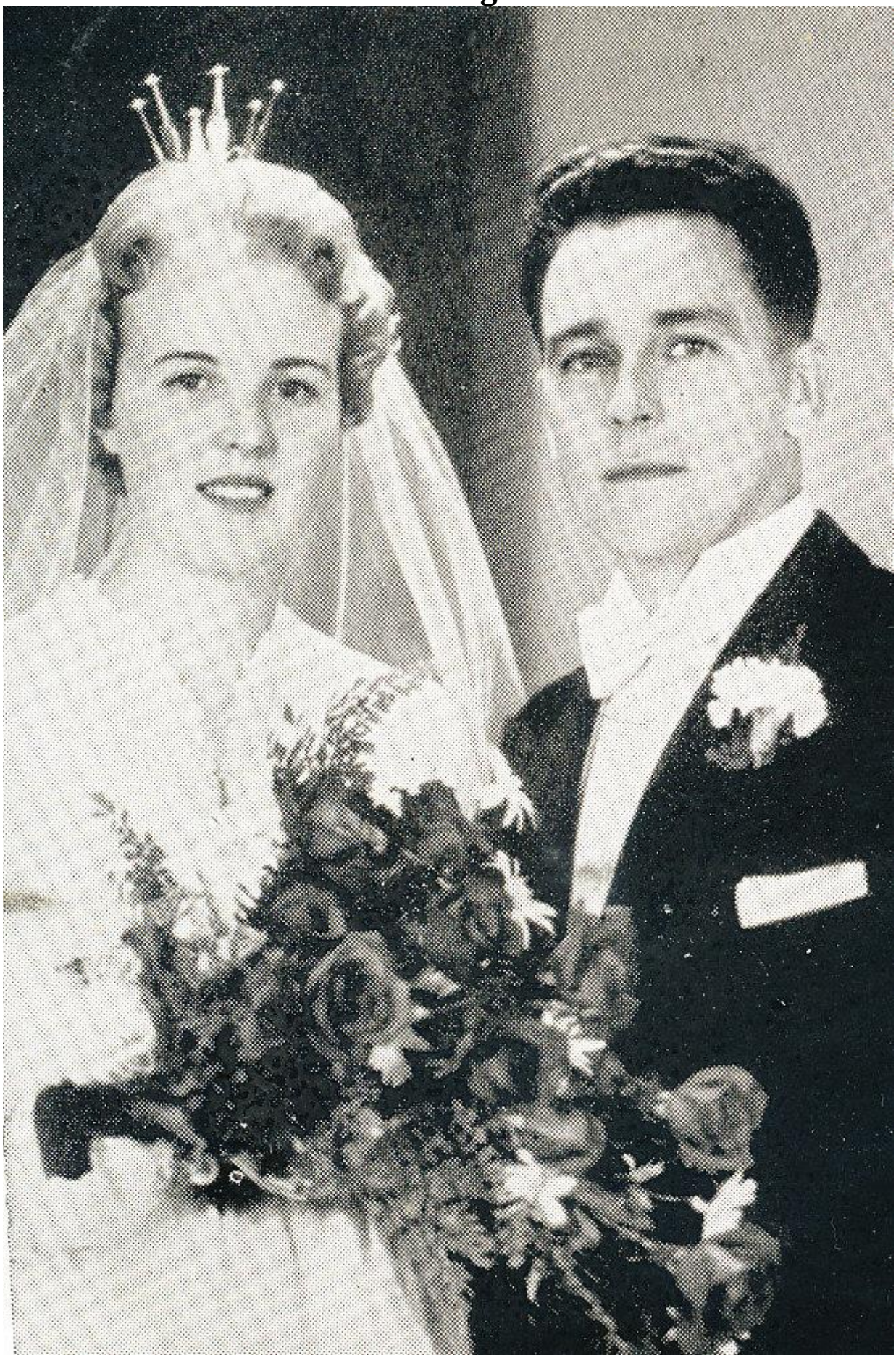

Gerd o Ola Leek Ödeshög **9**

Kierstin o Åke Löfman **10**

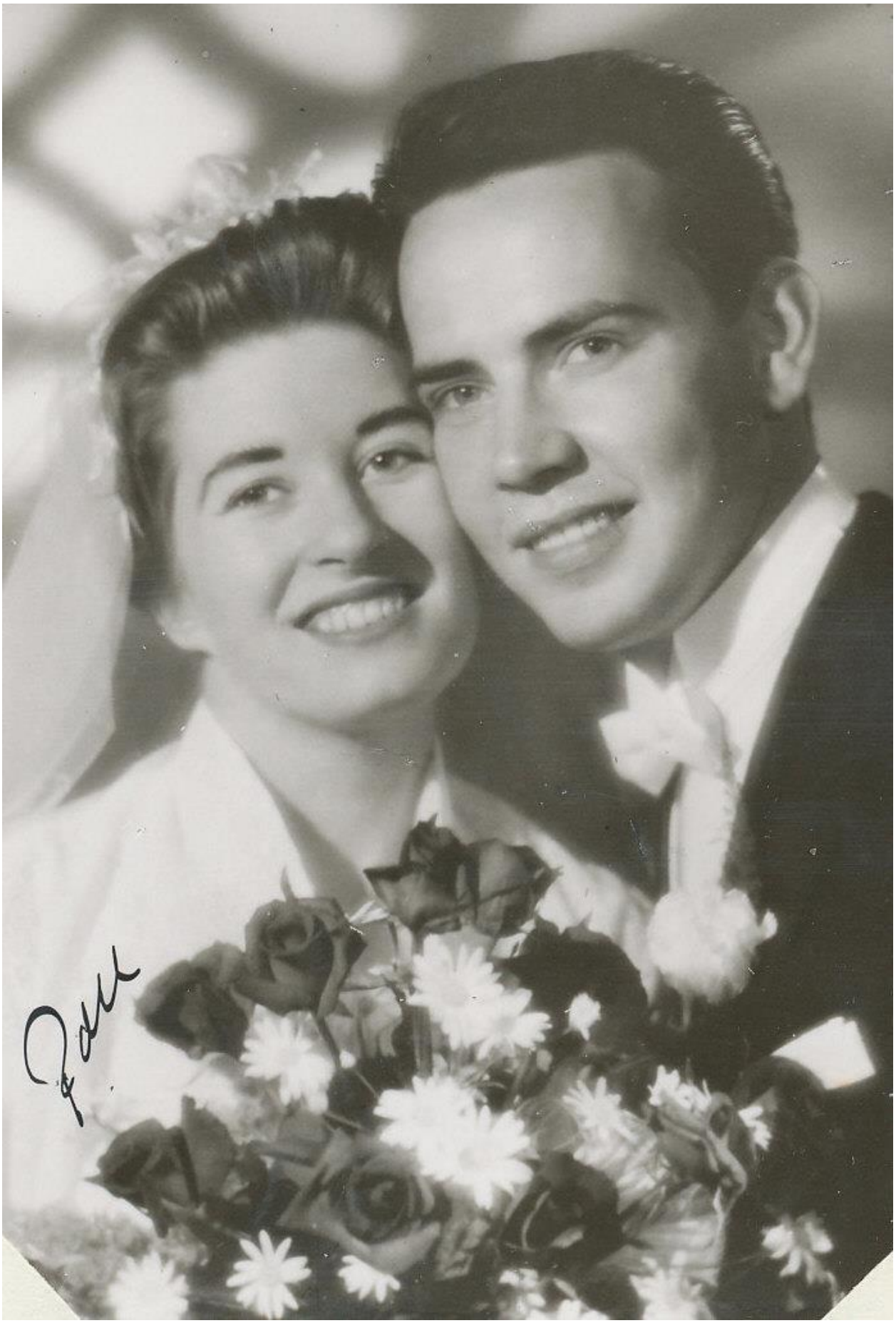

Maja och Josef Ljung Öna **12**

Mona o Tore Lindén Ödeshög **15**

Solveig o Rune Lindberg Ödeshög **16**

Ulla-Britt o Ruben Lindberg Gyllende Uttern 1961 **19**