

Jordbruksvärde: 1.652.300 kr.

I jordbruksvärdet ingående värde å skogsmark: 12.805 kr.

Skogsvärde: 48.300 kr.

Tomt- och industrivärde: 1.000 kr.

Invånarantal: 696 (1939).

Kommunikationer: Vid S. J. samt Mellersta Östergötlands järnväg ligger Fågelsta station.

Fivelstad — fordom "Fiuelstath" —, som omtalas redan i slutet av 1100-talet, av gammalt annex till Hagebyhöga, blir moderförsamling 1942.

Kyrkan, som är av tegel, uppfördes 1880—82. — Av den föregående kyrkan, som var smyckad med medeltida målningar, återstår numera endast tornet.

Kyrkoherde: Nyström, Johan-Eugène.



## Fivelstad

FIVELSTADS socken av Aska härad vid Vadstena utgöres huvudsakligen av en flack, sandig slättbygd, som till större delen är uppodlad. Förmämsta egendomen är Rävsjö. — Motala Ströms Kraft A.-B. har elektr. kvarn vid Sandvik.

Fornminnen: Järnåldersgravar förekomma vid Hiltorp, Russingstorp och Sunds Norrgård. En runsten skall ha funnits vid kyrkan.

Areal: 18,34 kvkm. Enligt 1938 års fastighetstaxering är ägovidden: 1.326,60 har åker, 35,65 tomt och trädgård, 22 kultiverad betesäng, 108,05 annan betesäng, 276 skogsmark, 9 övrig mark.

## Brotorp

Postadr.: Vadstena. Tel. 45 Aska.

Areal: Total 66 har, därav 59 åker, 4 kultiv. betesmark, 3 ängsmark. Tax.-v. 76.700.

Jordart: Lermylla. Skogsbest.: Björkskog. Manbyggn. uppf. 1881. Ekonomibygn. uppf. 1876, magasin o. arbetarbostad 1905. 7 hästar, varav 1 prem. ardennersto, 2—3 unghästar, 1 tjur, 6 kor, 25 ungdjur, ett 100-tal svin, ett 50-tal höns. Stamb.-f. S. R. B.-besättn. Traktordrift. Arealen delv. rördikad, delv. stendikad. Gården till släkten 1871 genom köp av nuv. äg:s fader. Nuv. äg. övertog den 1890. Han äger även Tjærtorp, areal total: 32,5 har, därav 32 åker, 0,5 övr. mark, tax.-v. 35.900, som drives i sambruk med denna gård.

Äg.: Disponent Johan Rickard Karlsson f. 11/1 1872. Son till Karl Johan Andersson o. h. h. Maria Karolina Andersdotter. Gift med Klara Amanda f. Gustafsson.

Arr. (sedan 1919): Martin Brozén f. 1894. Son till C. G. Carlsson o. h. h. Frida f. Gustavsson. Gift med Elsa Erikson f. 05.

## Börstad Brängård

Postadr.: Vadstena.

Areal: Total 12,3 har, därav 12 åker, 0,3 tomt. Tax.-v. 15.000.

Jordart: Styv lerjord o. mossjord på lerbotten. Manbyggn. uppf. 1890, restaur. 1910. Ekonomibygn. uppf. samtid. med manbyggn., magasin 1910, restaur. 1939. 2 hästar, 5 kor, 2 ungdjur, svin till husbehov, 30 höns. Arealen rördikad efter plan. Gården har varit i släktens ägo i 3 generationer.

Äg.: Fru Beda Andersson, som sedan 1935 har den utarrend. till sin son.

Arr.: F. E. Andersson f. 22/11 09. Son till Ture Andersson o. h. h. Beda f. Larsson. Gift 35 med Adina Cecilia f. Persson. Barn: Maj-Britt f. 36.



### Börstad Oxelgård

*Postadr.: Vadstena. Tel. 159.*

Areal: Total 67,5 har, därav 60 åker, 7,5 betesmark. Tax.-v. 69.400.

Jordart: Svartmylla på lerbotten, lerjord o. något klapperstensjord. Manbyggn. uppf. 1926. Lada uppf. 1918, svinhus 1923, magasin 1929. 5 hästar, 2 unghästar, 1 tjur, 15—16 kor, 15 ungdjur, 15 svin, omkr. 75 höns. Arealen täckdikad med rör. Traktordrift. Gården till släkten 1924 genom nuv. äg.

Äg.: Henning Andersson f. 1880. Son till Anders Svensson o. h. h. Kristina f. Johansson. Gift med Ester f. Johansson. Barn: Anna Lisa.

### Börstad Södergård

*Postadr.: Vadstena. Tel. 16 Orlunda.*

Areal: Total 28 har, därav 25 åker, 2 tomt o. trädg., 1 kultiv. betesmark. Tax.-v. 34.100.

Jordart: Örjord o. svartmylla på lerbotten. Manbyggn. uppf. 1820, restaur. 1913. Ekonomibygn. uppf. 1925, cementerad o. inredd med vattenledning. 3 hästar, 1 tjur, 10 kor, 8 ungdjur, 30 svin, 100 höns. Besättn. kliniskt undersökt. Traktordrift. Arealen täckdikad. Gården har varit i släktens ägo i 3 generationer. Nuv. äg. övertog den 1903. Den arrend. sedan 1934 av en son till äg.

Äg.: Carl Andersson f. 1867. Son till Niklas Andersson o. h. h. Kristina Maria f. Jonsson. Gift 02 med Ester f. Fagell. Barn: Helmer f. 03, Stina f. 04, Birger o. Tage f. 06, Åke f. 09, död 27, Marianne f. 20.

Äg.: F. d. led. av komm.-nämnd. Medl. av B. F. o. R. L. F. Sonen Helmer genomgick Hamra lantmannaskola 1923—24.



### Eketorp

*Postadr.: Fågelsta. Tel. 13.*

Areal: Total 82 har, därav 50 åker, 32 skog. Tax.-v. 56.300.

Jordart: Sandmylla o. delv. mulljord på ler- o. kalkörsbotten. Skogsbest.: Barrskog. Manbyggn. uppf. för c:a 100 år sedan. Ekonomibygn. uppf. för 60 år sedan. 4 hästar, varav 2 prem. ardennerston, 1 tjur, 16 kor, 16 ungdjur, 15 svin, c:a 75 höns. Traktordrift. Gården till släkten i arrende 1932.

Äg.: Gustav Pettersson, St. Valby, Väderstad.

Arr.: Gunnar Andersson f. 1896. Son till Otto Andersson o. h. h. Augusta. Gift 20 med Alice f. Johansson. Barn: Sune f. 22, Rune f. 30.



### Fivelstad Källgård 1

*Postadr.: Fågelsta.*

Areal: Total 23,9 har, därav 19 åker, 4,5 skogs- o. betesmark, 0,75 kultiv. betesmark. Tax.-v. 23.200.

Jordart: Sand- o. svartmylla på lerbotten. Skogsbest.: Barrskog. Manbyggn. uppf. för c:a 200 år sedan, restaur. 1918. Ekonomibygn. uppf. 1912, cementerade o. inredda med vattenledning. 2 hästar, 2 unghästar, 7 kor, 4 ungdjur, 6—8 svin, 30 höns. Reakt.-fri besättn. Traktordrift. Större delen av arealen täckdikad med rör. Gården till släkten genom köp 1924. Den har förut tillhört släkten Carling.

Äg.: Axel Hugo Pettersson f. 1890. Son till C. P. A. Pettersson o. h. h. Hulda f. Karlsson. Gift 19 med Gerda f. Hörberg. Barn: Olle f. 25.

Äg.: Genomgick Hagabergs folkhög- o. lantmannaskola 1914—15. Medl. av B. F. o. R. L. F.



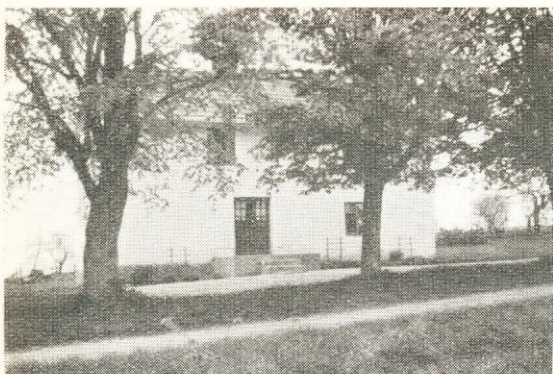

### Fivelstad Norrgård

Postadr.: Fågelsta. Tel. 41.

Areal: Total 34 har, därav 27 åker, 3 skog, 4 kultiv. betesmark. Tax.-v. 26.500.

Jordart: Sand- o. klapperstensjord samt lermylla. Skogsbest.: Barrskog. Manbyggn. uppf. 1870, restaur. Ekonomibyggn. uppf. 1924, cementerad o. inredd med vattenledning. 3 hästar, 1 unghäst, 1 tjur, 10 kor, 6 ungdjur, 6 svin, 50 höns. Traktordrift. Arealen delv. täckdikad. Gården till släkten genom arrende 1920.

Äg.: Axel A. Jansson.

Arr.: Viktorius Jansson f. 1897. Son till äg. o. h. h. Hulda f. Larsson.

Arr.: Ordf. i valnämnd. Led. av komm.-nämnd. o. komm.-fullm. Medl. av B. F. o. R. L. F.



### Fivelstad Prästgård 6 A

Postadr.: Fågelsta.

Areal: Total 35,98 har, därav 24 åker, 11,89 skogs- o. hagmark. Tax.-v. 27.900.

Jordart: Sand- o. svartmylla. Skogsbest.: Barrskog. Manbyggn. c:a 150 år gammal, restaur. 1935. Ekonomibyggn. uppf. 1880, cementerad o. restaur. 1931. 4 hästar, 1 tjur, 7 kor, 6 ungdjur, 30 höns, svin till husbehov. Arealen rörtäckdikad. Gården till släkten genom arrende 1906.

Äg.: Kyrkofonden.

Arr.: C. J. Andersson f. 1871. Son till Anders Adolf Andersson o. h. h. Josefina f. Hjelm. Gift 12 med fru Beda Larsson. Barn: Gertrud f. 18, Gunborg f. 19. Barn i ett föreg. äktenskap: Berta f. 05, Folke f. 09.

Arr.: Medl. av B. F. o. R. L. F.

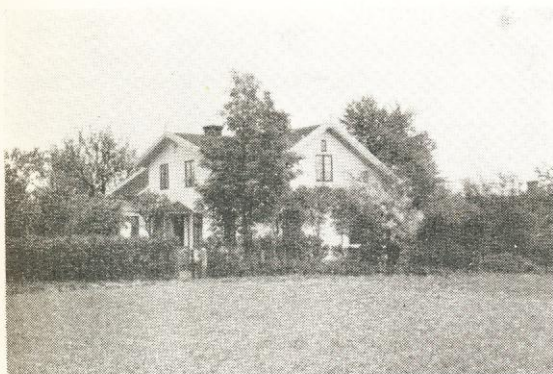

### Fivelstad Östergård

Postadr.: Fågelsta. Tel. 31.

Areal: Total 46 har, därav 37,5 åker, 5,5 skogs- o. hagmark, 3 kultiv. betesmark. Tax.-v. 48.800.

Jordart: Sand- o. svartmylla på lerbotten. Skogsbest.: Barrskog. Manbyggn. uppf. 1890, restaur. 1920, inredd med vattenledning. Ekonomibyggn. uppf. samt. tid. med manbyggn., cementerade o. inredda med vattenledning. 4 hästar, varav 1 sto prem. med B, 2 unghästar, 1 fören.-tjur, 13 kor, 12 ungdjur, 10—12 svin, 30—40 höns. Reakt.-fri besättn. Traktordrift. Gården till släkten genom köp 1911. Nuv. äg. övertog den av sin svärfader 1938.

Äg.: Carl Carlsson f. 1/8 1897. Son till C. G. Carlsson o. h. h. Karolina. Gift 24 med Ingeborg f. Andersson.

Äg.: Led. av komm.-fullm. Brandchef, brandkårs- o. brandfogde. Medl. av B. F. o. v. ordf. i R. L. F:s lokal-avd. Genomgick Hamra lantmannaskola 1919—20.



### Hiltorp

Postadr.: Fågelsta. Tel. 7 Lagmansberga.

Areal: Total 31 har, därav 17,5 åker, 1,5 äng o. betesmark, 12 skogsmark. Tax.-v. 24.200.

Jordart: Sandmylla. Skogsbest.: Barrskog. Manbyggn. uppf. 1918. Ekonomibyggn. renov. 1910, lada uppf. 1919. 3 hästar, 8 kor, 6 ungdjur, 6 svin, ett 30-tal höns. Arealen täckdikad med rör. Gården till släkten 1902 genom nuv. äg. Nuv. arr. tillträde 1924.

Äg.: Karl Gustav Knut Karlsson Alm.

Arr.: Folke Carlsson f. 1892. Son till äg. o. h. h. Karolina. Gift 27 med Märta f. Karlsson.

Arr.: Har avlagt underofficersexamen.



### Långeryd

*Postadr.: Fågelsta.*

Areal: Total 32,5 har, därav 27,5 åker, 5 kultiv. betesmark. Tax.-v. 42.700.

Jordart: Svartmylla o. klapperstensjord. Manbyggn. uppf. 1937. Ekonomibygn. uppf. 1928, cementerade. 4 hästar, 3 unghästar, 2 tjurar, 10 kor, 5 ungdjur, 10 svin, 50 höns. Reakt.-fri besättn. Arealen rördikad. Gården till släkten 1919 genom köp från August Johansson.

Äg.: E. H. Andersson f. 1882. Son till A. J. Andersson o. h. h. Kristina f. Andersson. Gift 11 med Elvira f. Vetterström. Barn: Janne f. 11, Folke f. 14, Tage f. 17, Göte f. 19, Henning f. 27.

Äg.: Medl. av B. F. o. R. L. F.



### Risberga Gatugård

*Postadr.: Fågelsta.*

Areal: 10 har åker. Tax.-v. 12.100.

Jordart: Lerjord o. svartmylla. Manbyggn. uppf. 1870, omb. 1934. Ekonomibygn. uppf. samtid. med manbyggn. 1 häst, 5 kor, 2 ungdjur, 5 svin, 30 höns. Arealen delv. täckdikad efter plan. Gården till släkten genom köp 1926.

Äg.: A. E. Hagsten f. 1894. Son till Alfred Hagsten o. h. h. Matilda f. Johansson.

Äg.: Medl. av B. F. o. R. L. F.



### Risberga Gatugård

*Postadr.: Fågelsta.*

Areal: Total 10 har, därav 9 åker, 1 skogs- o. betesmark. Tax.-v. 10.400.

Jordart: Syrsandsjord o. mylla. Skogsbest.: Lövskog. Manbyggn. uppf. 1879, restaur. 1938. Ekonomibygn. uppf. samtid. med manbyggn., cementerad. 2 hästar, 4 kor, 4—5 svin, 30 höns. Arealen delv. rördikad. Gården till släkten 1930 genom köp från Anders Karlsson.

Äg.: Oskar Wahlberg f. 1879. Son till Frans Wahlberg o. h. h. Tilda. Gift 08 med Emma f. Alfredsson. Barn: Astrid f. 08, död 34, Britta f. 16.

Äg.: Medl. av B. F. o. R. L. F.



### Risberga Mellangård

*Postadr.: Fågelsta. Tel. 8 Lågmansberga.*

Areal: Total 18,5 har, därav 10 åker, 7,5 skog, 1 kultiv. betesmark. Tax.-v. 16.400.

Jordart: Sandbl. lerjord. Skogsbest.: Barrskog. Manbyggn. uppf. 1822, restaur. 1939. Ekonomibygn. uppf. 1874, cementerad. 2 hästar, 6 kor, 4 ungdjur, 6—8 svin, 60 höns. Arealen delv. rördikad. Gården till släkten genom köp 1895 från August Eklund. Nuv. äg. övertog den 1929. Den arrend. sedan 1935 av svärsonen Sven Gustavsson.

Äg.: A. L. Kind f. 1882. Son till J. A. Kind o. h. h. Matilda Adolfsdotter. Gift 08 med Elin f. Pettersson. Barn: Alice f. 09.

Äg.: Led. av tax.-nämnd. F. d. led. av komm.-fullm. o. fattigv.-styr. Medl. av B. F. o. R. L. F.

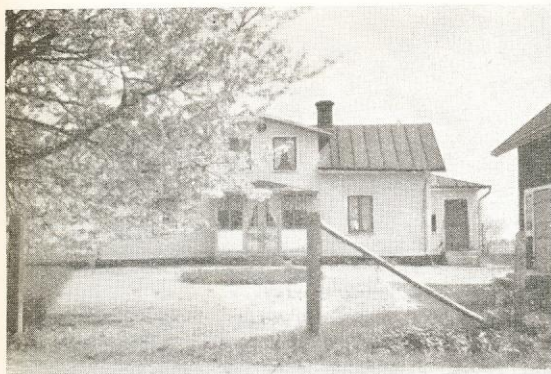

### Risberga Mellangård

*Postadr.: Fågelsta.*

Areal: Total 18,5 har, därav 11 åker, 7,5 skogs- o. betesmark. Tax.-v. 15.900.

Jordart: Svartmylla o. lermylla på sandbotten. Skogsbest.: Barrskog. Manbyggn. uppf. 1896, restaur. Ekonomibygn. uppf. samtid. med manbyggn., magasin 1920. 2 hästar, 6 kor, 2 ungdjur, 6 svin, höns till husbehov. Gården arrend. sedan 1937 av nuv. brukaren.

Äg.: Fröken Helga Svensson.

Arr.: Verner Rubin f. 1898. Son till K. A. Rubin o. h. h. Anna f. Thynell.

Arr.: Medl. av R. L. F. Har praktiserat skogsbruk i U. S. A. i 13 år.



### Risberga Norrgård

*Postadr.: Fågelsta. Tel. 16 Lagmansberga.*

Areal: Total 52 har, därav 50 åker, resten tomter. Tax.-v. 54.700.

Jordart: Sandlera o. syrsand, lerjord, svartmylla. Manbyggn. uppf. 1880, restaur. 1935. Ekonomibygn. uppf. 1897, cementerad. 5 hästar, 18 kor, 21 ungdjur, 1 tjur, reakt.-fri, 30—40 svin, 75—100 höns. Traktordrift. Arealen rördikad. Gården till släkten 1927 genom köp. Den brukas sedan 1935 av en stbh.-deläg.

Äg.: G. Ad. V. Gustavssons stbh.

Arr.: Sven Gustafsson f. 07. Son till Viktor Gustafsson o. h. h. Anna f. Johansson. Gift 35 med Alice f. Kind. Barn: Sven-Rune f. 37.

Arr.: Genomgått Hamra lantmannaskola 1932—33.



### Risberga Södergård

*Postadr.: Fågelsta.*

Areal: Total 9 har, därav 6 åker, 3 skog. Tax.-v. 4.500.

Jordart: Sandmylla. Skogsbest.: Barrskog. Manbyggn. uppf. för c:a 70 år sedan. Ekonomibygn. uppf. 1905. 1 häst, 2 kor, ett 30-tal höns. Gården till släkten 1931 genom föreg. äg. Oskar Wilhelm Lindén f. 1878. Son till Frans Karlsson o. h. h. Augusta. Gift 1:a gången med Elin f. Ås, död. Gift 2:a gången med Linnea f. Karlsson. Barn i 1:a giftet: Elsa, Karin, Aina, Evert, Lennart. Barn i 2:a giftet: Margit.

Äg.: David Johansson.



### Russingstorp

*Postadr.: Fågelsta.*

Areal: 25 har åker. Tax.-v. 34.400.

Jordart: Sand- o. dungjord. Skogsbest.: Barrskog. Manbyggn. uppf. för c:a 60 år sedan. Ekonomibygn. uppf. 1917. 3 hästar, varav 2 prem. ardenner o. 1 stamb.-berättigad, 10 kor, 10 ungdjur, 12—15 svin, c:a 25 höns. Traktordrift. Gården till släkten 1926. Äg. innehar dessutom Nornäset i Närke o. lägenhet Sundsborg i Fivelstad. Nuv. arr. tillträdde 1932.

Äg.: S. A. Salomonsson f. 1865. Son till S. Salomonsson o. h. h. Anna Kristina.

Arr.: Gustav Johansson f. 01. Son till Johan Johansson. Gift med Frideborg f. Jonsson. Barn: Bo, Mats.

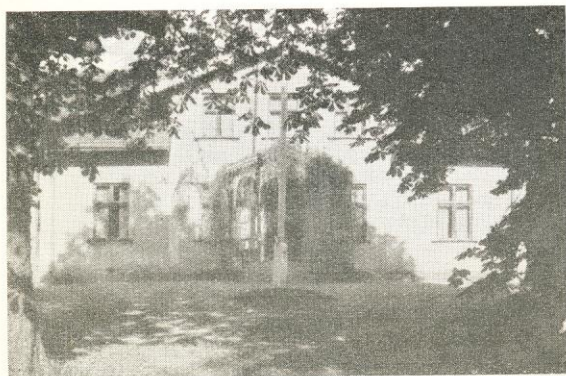

### Russingstorp

Postadr.: Fågelsta. Tel. 20.

Areal: Total 25 har, därav 17,5 åker, 2,5 skog, 5 betesmark. Tax.-v. 21.300.

Jordart: Klapperstensjord o. mylla på lerbotten. Skogsbest.: Barrskog. Manbyggn. uppf. på 1850-talet. Ekonomibygn. uppf. 1913. 2 hästar, 1 unghäst, 18—20 nötkreatur, 6 svin, ett 50-tal höns. Traktordrift. Gården till släkten genom nuv. äg:s fader. Nuv. äg. ärvde den 1880. Denne äger dessutom Övra Götala Storgård. Areal: Total 17 har, därav 11 åker, 6 hagmark. Jordart: Svartmylla på lerbotten.

Äg.: Karl Emil Adell f. 1868. Son till Adolf Johansson o. h. h. Hedda Augusta. Gift 1897 med Elin Charlotta f. Johansson. Barn: Teolinda, Elsa, Alice.

Äg.: Har innehåft komm. uppdrag i 8 år.

Arr. (sedan 1932): Karl Elf f. 09. Gift 32 med Alice f. Adell. Barn: Anne Marie, Östen.

### Rävsjö säteri

Postadr.: Fågelsta. Tel. 16.

Areal: Total 120 har, därav 80 åker, 20 skogsmark, 20 betesmark. Tax.-v. 103.000.

Jordart: Sandbl. lera o. mulljord. Skogsbest.: Bl. barr- o. lövskog. Ekonomibygn. uppf. 1912, restaur. 1930—40. 6 hästar, 2 unghästar, 26 kor, 15 ungdjur, 2 tjurar, reakt.-fria, ett 20-tal höns. Gården till släkten 1937 genom köp av nuv. äg.

Äg.: Viktor Andersson.

Arr. (sedan 1937): Victor Viktander f. 10/8 08. Son till Viktor Andersson o. h. h. Gerda f. Samuelsson.

### Stubbetorp

Postadr.: Fågelsta. Tel. 24.

Areal: Total 62,5 har, därav 50 åker, 12,5 skogs- o. betesmark. Tax.-v. 44.100.

Jordart: Sandjord o. sandbl. lerjord. Skogsbest.: Barrskog. Manbyggn. uppf. under obekant tid. Ekonomibygn. uppf. 1925. 4 hästar, varav ett sto prem. med B, 2 unghästar, 13 kor, 12 ungdjur, 4 svin, höns till husbehov. Arealen täckdikad med rör. Traktordrift. Gården till släkten 1927.

Äg.: Per Johan Petterssons stbh.

Arr.: Uno Pettersson f. 06. Son till Per Johan Pettersson o. h. h. Anna. Gift 34 med Signe f. Karlsson.

### Sund Lill- och Norrgård

Postadr.: Fågelsta. Tel. 27.

Areal: Total 32,5 har, därav 26,5 åker, 4 skog, 2 övr. mark. Tax.-v. 32.800.

Jordart: Sandjord. Skogsbest.: Barrskog. Man- o. ekonomibygn. uppf. 1897—98. 2 hästar, 1 unghäst, 1 tjur, 7 kor, 6 ungdjur, 3 svin, höns till husbehov. Traktordrift. Arealen delv. täckdikad med rör. Gården till släkten genom köp av nuv. äg:s farfar. Nuv. äg. tillträdde 1914.

Äg.: Erik Johansson f. 1889. Son till C. A. Johansson o. h. h. Karolina. Gift 14 med Signe Maria f. Svensson.

Äg.: V. ordf. i komm.-fullm., ordf. i fattigv.-styr., led. av komm.- o. barnav.-nämnd. samt skolstyr. F. d. nämndeman samt godeman vid skiftesförrättningar.

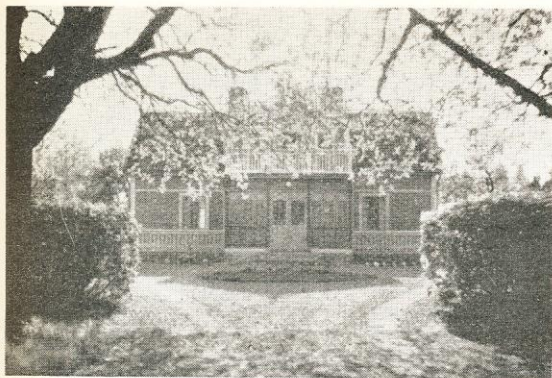

### Sund Rusthåll eller Skattegård

Postadr.: Fågelsta. Tel. 25.

Areal: Total 27,5 har, därav 19 åker, 5,5 skog, 3 kultiv. betesmark. Tax.-v. 26.100.

Jordart: Sand- o. dungjord. Skogsbest.: Barrskog. Manbyggn. renov. 1914 o. 1927. Ekonomibygn. omb. 1930. 4 hästar, varav 1 sto stamb.-berättigat, 8 kor, 4 ungdjur, 8 svin, ett 50-tal höns. Besättn. kliniskt undersökt. Gården till släkten 1904 genom C. H. Carlsson. Den är sedan 1930 utarrend. till mågen, nuv. arr.

Äg.: C. H. Carlssons stbh.

Arr.: Harald Johansson f. 04. Son till Johan Johansson o. h. h. Augusta. Gift 34 med Gladys f. Carlsson. Barn: Jan-Erik.



### Sund Skattegård

Postadr.: Fågelsta.

Areal: Total 27 har, därav 20 åker, 7 betesmark. Tax.-v. 24.100.

Jordart: Svartmylla på lerbotten o. sandjord. Manbyggn. uppf. 1925. Ekonomibygn. uppf. samtid. med manbyggn., cementerad o. inredd med vattenledning. 2 hästar, 1 unghäst, 8 kor, 4 ungdjur, 20 svin, 50—75 höns. Reakt.-fri besättn. Traktordrift. Arealen rördikad. Gården till släkten 1927 genom köp från Gustav Andersson.

Äg.: Hilding Hedlund f. 27/8 1895. Son till Edvard Hedlund o. h. h. Alida f. Hedlund. Gift 27 med Judit Maria f. Pettersson. Barn: Inga-Britt f. 28, Maj-Britt f. 30.

Äg.: Genomgick folkhögskolan i Lunnevad 1914—15. Medl. av R. L. F.

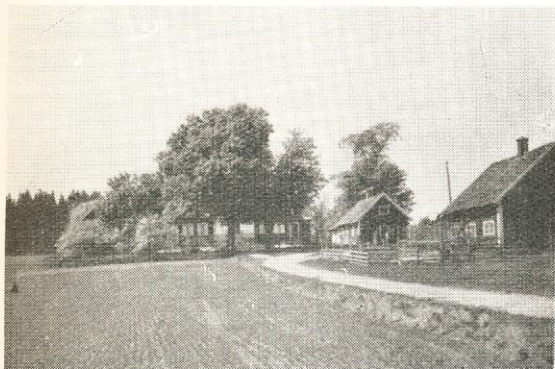

### Sund Skattegård

Postadr.: Fågelsta. Tel. 34.

Areal: Total 30 har, därav 20 åker, 10 skogs- o. betesmark. Tax.-v. 23.800.

Jordart: Sand- o. dungjord. Skogsbest.: Barrskog. Manbyggn. uppf. på 1880-talet. Ekonomibygn. uppf. 1910. 2 hästar, 12 kor, 7 svin, ett 20-tal höns. Traktordrift. Gården till släkten 1921.

Äg.: Nils Widoff.

Arr.: Ernst Konrad Widoff. Son till Nils Widoff o. h. h. Eda. Gift 27 med Elsa f. Pettersson.



### Sund Södergård

Postadr.: Fågelsta. Tel. 29.

Areal: Total 34 har, därav 22 åker, 8 skog, 4 betesmark. Tax.-v. 26.000.

Jordart: Sandmylla o. syrsand. Skogsbest.: Barrskog. Manbyggn. renov. på 1900-talet, äg:s bostad 1920. Ekonomibygn. renov. 1934. 2 hästar, 1 tjur, 11 kor, 11 ungdjur, 7 svin, ett 50-tal höns. Traktordrift. Arealen täckdikad med rör. Gården till släkten 1932. Nuv. arr. tillträdde 1934.

Äg.: Karl Erik Gustafsson f. 07. Son till August Gustafsson. Gift 29 med Sonja f. Samuelsson. Barn: Siv, Evy, Anne.

Arr.: Harry Nord f. 12. Son till Teodor Nord. Gift 35 med Ingrid f. Johansson. Barn: Henry.

Arr.: Har genomgått Lunnevads folkhög- o. lantmannaskola. Arrend. även Skaftesgårdet Lillgård, V. Stenby s:n. Areal: 6,5 har åker.



### Tråstad Mellangård

*Postadr.: Fågelsta. Tel. 45 B.*

Areal: Total 83 har, därav 52 åker, 31 skogs- o. betesmark. Tax.-v. 75.000.

Jordart: Lerjord, sand- o. svartmylla. Skogsbest.: Barrskog. Manbyggn. uppf. 1850, restaur. 1934. Ekonomibyggn. uppf. 1936, cementerad. Gården elektrifierad. 4 hästar, 2 unghästar, 1 tjur, 23 kor, 12 ungdjur, 10 svin, 40 höns. Besättn. kliniskt undersökt. Traktordrift. Arealen rördikad efter plan. Gården till släkten genom köp 1898. Nuv. äg. övertog den 1916.

Äg.: Nämndeman A. Gunnar Karlsson f. 1888. Son till K. A. Karlsson o. h. h. Augusta f. Månsson. Gift 16 med Anna f. Adolfsson. Barn: Alice f. 17, Gun f. 20.

Äg.: Ordf. i fattigv.- o. skolstyr., v. ordf. i komm.-nämnd., ordf. i polisnämnd., v. ordf. i barnav.-nämnd., godeman, kyrkovård m. m. Genomgick Hagabergs lantbruksskola 1912—13.



### Tråstad Skattegård

*Postadr.: Fågelsta. Tel. 44 A.*

Areal: Total 17,5 har, därav 12,5 åker, 5 skog. Tax.-v. 17.200.

Jordart: Sandmylla. Skogsbest.: Barrskog. Manbyggn. uppf. för c:a 60 år sedan. Ekonomibyggn. uppf. 1925. Gården till släkten 1922. Den drives i sambruk med Västergården och arrend. av Gustav Andersson.

Äg.: Oskar Svensson f. 1888. Son till Nils Johan Svensson o. h. h. Ida. Gift 14 med Anna Matilda f. Nilsson. Barn: Holger, Erik, Anna Stina, Gunnar.



### Tråstad Västergård

*Postadr.: Fågelsta.*

Areal: Total 40 har, därav 24 åker, 15 skog, 1 kultiv. betesmark. Tax.-v. 38.500.

Jordart: Svartmylla på lerbotten o. syrsandsjord. Skogsbest.: Barrskog. Manbyggn. uppf. för 100 år sedan. Ladug. uppf. 1905, renov. 1933, lada o. magasin uppf. 1933. 4 hästar, 1 unghäst, 10 kor, 10 ungdjur, 10—12 svin, ett 40-tal höns. Arealen rördikad efter plan. Gården till släkten 1896 genom arrende av nuv. äg:s fader. Nuv. äg. övertog sedermera arrendet, varefter han inköpte gården 1933. Han nyodlade 2 har 1936.

Äg.: Carl Axel Pettersson f. 1899. Son till Axel Emil Pettersson o. h. h. Agnes. Gift med Sonja f. Pettersson. Barn: Karl Göran f. 29, Per Sören f. 38.

Äg.: Led. av komm.-fullm. o. skolstyr., kassör i B. F:s lokalavd., medl. av R. L. F. Har genomgått Hamra lantmannaskola.



### Tråstad Västergård

*Postadr.: Fågelsta. Tel. 45 A.*

Areal: Total 40 har, därav 25 åker, 15 skog. Tax.-v. 32.600.

Jordart: Syrsand o. svartmylla på syrsands- o. lerbotten. Skogsbest.: Barrskog. Manbyggn. uppf. på 1850-talet. Ekonomibyggn. uppf. på 1890-talet. 4 hästar, 1 unghäst, 12 kor, 12 ungdjur, 15—20 svin, 30—40 höns. Traktordrift. Gården har varit i släkten i över 100 år på nuv. arr:s makas sida. Nuv. arr. övertog den för 5 år sedan. Han arrenderar dessutom sedan 7 år tillbaka Tråstad Skattegård.

Äg.: Susanna Axelsson o. Ingeborg Andersson.

Arr.: Gustaf Andersson f. 01. Son till Johan Gustav Andersson o. h. h. Alma Kristina. Gift med Ingeborg f. Axelsson.

Arr.: Har genomgått Lunnevads folkhög- o. lantmannaskola samt Högalids assistentkurs.



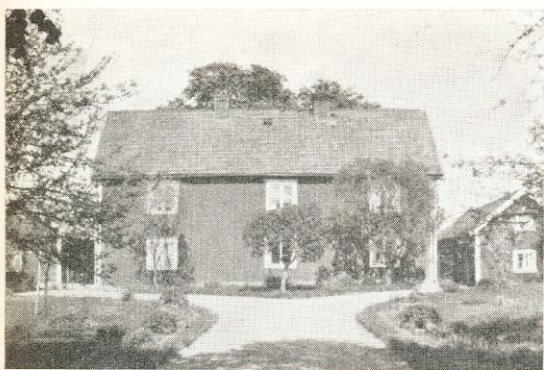

### Ullstorp

*Postadr.: Fågelsta. Tel. 14.*

Areal: Total 65 har, därav 45 åker, 13 skog, 7 betesmark. Tax.-v. 50.400.

Jordart: Syrsandsjord o. något sandbl. jord. Skogsbest.: Barrskog. Manbyggn. uppf. i början av 1800-talet. Ekonomibyggn. uppf. för c:a 40 år sedan. 4 hästar, 10 kor, 10 ungdjur, 6 svin, ett 50-tal höns. Arealen täckdikad. Gården till släkten 1930 genom nuv. arr:s fader.

Äg.: H. P. V. Johanssons stbh.

Arr.: Edvin Holgersson f. 1898. Son till H. P. V. Johansson o. h. h. Klara. Gift 34 med Lisa f. Johansson. Barn: Ingvar.

### Ölstorp Västergård

*Postadr.: Aska. Tel. 2.*

Areal: Total 52 har, därav 48 åker, 4 betesmark. Tax.-v. 46.700.

Jordart: Mull-, moss- o. örjord på kalkörsbotten. Manbyggn. uppf. på 1870-talet. Ekonomibyggn. uppf. 1929. 7 hästar, 2 unghästar, 2 tjurar, 13 kor, 18 ungdjur, 8 svin, 30—40 höns. Arealen till större delen dränerad. Gården till släkten för över 100 år sedan genom nuv. äg:s farfar Sven Eriksson. Den utflyttades vid skiftet på 1860-talet. Äg. inneha dessutom Hageby Mellangård om 7 har åker.

Äg.: Carl Oskar o. Jakob Ludvig Carlsson f. resp. 1876 o. 1880. Söner till Karl Svensson o. h. h. Ulrika Johansdotter. Carl Oskar Carlsson gift 11 med Anna Elisabet f. Andersson. Barn: Karl Ingvar f. 12, Edit Elisabet f. 13.

Äg.: Led. av skolstyr. o. komm.-fullm. Kyrkovärd, kyrkokassör.



### Ölstorp Östergård

*Postadr.: Aska. Tel. 17 Fågelsta.*

Areal: Total 65,5 har, därav 57,5 åker, 8 skog. Tax.-v. 54.700.

Jordart: Klapperstensjord på örbotten o. dyjord på lerbotten. Skogsbest.: Barrskog. Manbyggn. uppf. på 1870-talet. Ekonomibyggn. uppf. 1874. 4 hästar, 1 unghäst, 16 kor, 19 ungdjur, 10 svin, 75 höns. Traktordrift. Gården till släkten 1935 genom nuv. äg. Nuv. arr. övertog den 1936.

Äg.: Axel Andersson f. 1891. Son till Emil Andersson o. h. h. Sofia. Gift 27 med Ester Viktoria f. Johansson. Barn: Hans Axel.

Äg.: Har genomgått Lunnevals folkhögskola. Arrend. Sundsholm i Skeda, som äges av Emil Anderssons stbh. Arr.: Birger Johansson f. 01. Son till J. K. Johansson o. h. h. Vilhelmina. Gift 30 med Alva Erika f. Ekström.

Arr.: Har genomgått Ljungstedtska skolan.

