



## Heda

HEDA socken av Lysings härad, sydöst om Omberg, ligger på gränsen mellan skogsbygden och slätten. Marken upptages mot söder av låga åsar men är för övrigt mestadels jämn. Jordarten är sandblandad mylla samt bördig lera på kalkgrund.

Bland fornminnen märkas bronsålders- o. järnåldersgravar samt gravfält från vikingatiden. Tre runstenar äro kända. En av dessa står på västra sidan av landsvägen söder om Häggestad, den har inskriften: "Brodd reste denna sten efter Saxe, sin fader, och efter Udd, sin broder. Gud hjälpe dem." På de båda andra stenarna, som äro inmurade i kyrkväggen, läses: "Tor-

ger reste detta minnesmärke efter Anund Kanp, sin fader": och: "Holmsten reste denna sten och gjorde bro efter Myr, sin fader, som bodde i Jättingstad".

Areal: 22,24 kvkm. Enligt 1938 års fastighetstaxering är ägovidden: 1.567,15 har åker, 35,2 tomt och trädgård, 37 slätteräng, 91,35 kultiverad betesäng, 225,2 annan betesäng, 95 skogsmark, 137,83 övrig mark. Jordbruksvärde: 2.159.000 kr. I jordbruksvärdet ingående värde å skogsmark: 4.700 kr. Skogsvärde: 16.100 kr. Invånarantal: 731 (1940).

Heda — "Hethum" 1268 — är annex till Rök.

Kyrkan, som har stora likheter med Alvastra klosterkyrka, härstammar från 1100-talet och undergick 1857—58 en grundlig restaurering.

Kyrkoherde: Sköld, Axel.



## Diseved

Postadr.: Hedaslätt. Tel. 21.

Areal: Total 192,5 har, därav 125 åker, 67,5 betesmark. Tax.-v. 150.000.

Jordart: Svartmylla o. lerjord på lerbotten. Manbyggn. uppf. 1796. Stall uppf. 1898, ladug. 1919, loge 1937. 8 hästar, 8 unghästar, 2 S. R. B.-tjurar, 33 kor, 43 ungdjur, 80 höns. Besättn. kliniskt undersökt. Traktordrift. Gården till släkten 1934 genom köp.

Äg.: Karl Gottfrid o. Sven Bertil Johansson. Söner till Karl Aug. Johansson o. h. h. Ida Josefina f. Johansson.

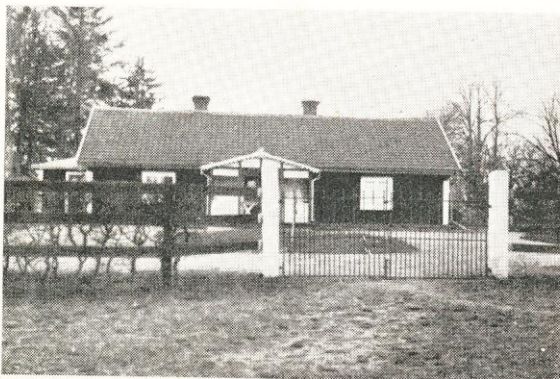

## Heda löneboställe

Postadr.: Hedaslätt. Tel. 24.

Areal: 28,5 har åker, 2,5 kultiv. betesmark. Tax.-v. 36.500.

Jordart: Sandmylla på ler- o. örbotten. Två manbyggn. uppf. på 1700-talet. Ladug. uppf. på 1850-talet, renov. 3 hästar, 1 tjur, 8 kor, 8 ungdjur, 1 modersugga. Reakt.-fri besättn. Traktordrift. Arealen rörtäckdikad.

Äg.: Pastoratet.

Arr. (sedan 1931): Gustav Anton Theodor Pettersson f. 5/12 1888. Son till Gustav Pettersson o. h. h. Charlotta. Gift 15 med Elin Matilda f. Larsson. Barn: Åke, Elis.



### Häggestad Norrgård

*Postadr.: Hedaslätt.*

Areal: Total 47,5 har, därav 30,5 åker, 17 betesmark. Tax.-v. 36.600.

Jordart: Sand- o. mulljord. Manbyggn. uppf. omkr. 1860. Ekonomibyggn. uppf. 1933. Vattenledning indragen i manbyggn., ladug. o. stall. 4 hästar, 2 unghästar, 10 kor, 10 ungdjur, 8 svin, 20 höns. Arealen delv. rörtäckdikad. Gården till släkten 1912 genom arrende av nuv. äg., som inköpte den 1933. Den har tidigare varit kronogård. Å ägorna finnas forngravar.

Äg.: Karl Johan Theodor Steen f. 1881. Son till Alfred Steen o. h. h. Magdalena. Gift 11 med Jenny Pettersson f. 1890. Barn: Alfhild, Karl, Elna, Olle, John, Greta, Sven, Rune, Kerstin, Bror.



### Häggestad Södergård

*Postadr.: Hedaslätt. Tel. 31 B.*

Areal: Total 26 har, därav 18 åker, 8 skogs- o. betesmark. Tax.-v. 22.500.

Jordart: Lerbl. mulljord samt moss- o. sandjord. Skogsbest.: Barrskog. Manbyggn. uppf. 1886. Ekonomibyggn. uppf. på 1800-talet. 3 hästar, 8 kor, 5 ungdjur, 7 svin, 35 höns. Arealen delv. rörtäckdikad. Gården har varit i släktens ägo i flera generationer. Förste kände äg. är Karl Fredrik Johansson, som 1893 efterträdde av sin måg, nuv. äg. Denne utarrend. 1925 gården till sin son Birger Andersson f. 1897, gift med Hildur Törnqvist f. 1900, vilka brukade den till 1933, då nuv. äg:s måg, nuv. arr., övertog arrendet.

Äg.: Frans Adolf Andersson f. 1865. Son till Andreas Pettersson o. h. h. Hilda f. Nilsson. Gift 1893 med Emelia Karlsson f. 1865. Barn: Ester, Axel, Birger, Linnea, Signe.

Arr.: Erik Svensson f. 06. Gift 33 med Linnea Andersson f. 08. Barn: Barbro, Sture, Birgitta.

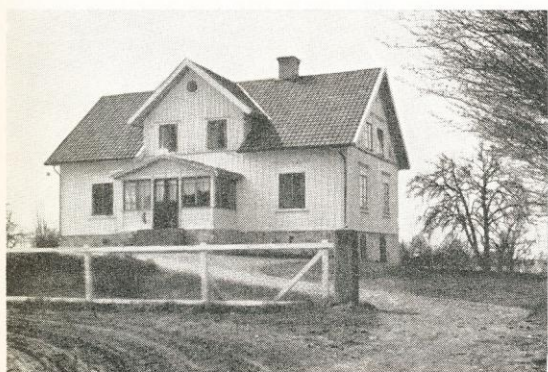

### Häggestad, Västra Skattegård

*Postadr.: Hedaslätt.*

Areal: Total 40 har, därav 24 åker, 16 ängsmark. Tax.-v. 33.500.

Jordart: Svartmylla på lerbotten. Manbyggn. av äldre datum, senare omb. Ekonomibyggn. uppf. 1912. 3—4 hästar, 8—9 kor, 10 ungdjur. Traktordrift. Gården till släkten 1908 genom nuv. äg. Sedan 1929 brukas den av sonen Arvid Andersson.

Äg.: J. A. Andersson f. 1863. Son till A. Johan Andersson o. h. h. Johanna. Gift med Augusta. Barn: Arvid, Edith.



### Isberga

*Postadr.: Hedaslätt. Tel. 7.*

Areal: 50 har åker, 10 kultiv. betesmark. Tax.-v. 67.000.

Jordart: Lera o. svartmylla på lerbotten. Manbyggn. omb. 1912. Ekonomibyggn. uppf. 1929. 4 hästar, 3 unghästar, 1 tjur, 10 kor, 8 ungdjur, 20 svin, 60 höns. Traktordrift. Gården till släkten 1931 genom köp av nuv. äg:s make.

Äg.: Ida J. Svensson.

Arr. (sedan 1939): Sven Svensson f. 21/10 12. Son till Reinhold Svensson o. h. h. Ida f. Johansson.

Arr.: Genomgått Hammenhögs lantmannaskola.



### Jussberg Norrgård

*Postadr.: Heda slätt. Tel. 2.*

Areal: Total 65 har, därav 50 åker, 15 betesmark. Tax.-v. 55.200.

Jordart: Sandmylla o. mulljord på lerbotten. Manbyggn. uppf. 1916, flyglar av äldre datum. Ekonomibygn. uppf. 1902. Vatten indraget i manbyggn., ladug. o. stall. 5 hästar, 15 kor, 15 ungdjur, 6 svin, ett 50-tal höns. Traktordrift. Arealen delv. rörtäckdikad. Gården till släkten 1868 genom nuv. arr:s fader. Nuv. arr. tillträdde 1915. Nuv. arr. arrend. dessutom sedan 1930 Jussbergs Söder- o. Mellangård.

Arr.: Fredrik Fredriksson f. 1883. Son till Johan Fredriksson o. h. h. Kristina f. Karlsson. Gift 09 med Juliana Johansson f. 1888. Barn: Arne, Nils, Allan, Aina, Karin, Gunvor.



### Jussberg Södergård och Mellangård

*Postadr.: Heda slätt. Tel. 4.*

Areal: Total 61,5 har, därav 52 åker, 8,5 betesmark, 1 tomt o. trädg. Tax.-v. 65.000.

Jordart: Svartmylla samt något sandmylla på kalkörsbotten. Manbyggn. uppf. 1920, flygel av äldre datum. Ekonomibygn. uppf. omkr. 1904. 4 hästar, 15 kor, 15 ungdjur, 10 svin, ett 50-tal höns. Traktordrift. Arealen rörtäckdikad. Gården till släkten 1900 genom köp av nuv. äg:s svärfader Oskar Fredriksson. Nuv. äg. övertog den 1914.

Äg.: Herman Tretow f. 1879. Son till Ernst Tretow o. h. h. Louise f. Strindberg. Gift 10 med Brita Fredriksson f. 1887. Barn: Ingrid, Lennart, Britt-Louise, Anne-Marie, Ragnhild, Märta, Bertil.

Arr. (sedan 1935): Sven Evert Andersson f. 03. Gift 35 med Astrid Pettersson f. 07. Barn: Karin.



### Jussberg Södergård och Mellangård

*Postadr.: Heda slätt. Tel. 57.*

Areal: Total 35 har, därav 30 åker, 5 betesmark. Tax.-v. 37.300.

Jordart: Svartmylla. Manbyggn. uppf. 1886. Ekonomibygn. uppf. i början av 1800-talet. 4 hästar, 10 kor, 5 ungdjur, 3 får, 50 höns. Gården har varit i släkten under c:a 250 år.

Äg.: Gunnar Emanuel Samuelson f. 1893. Son till C. P. Samuelson o. h. h. Jenny f. Kask. Gift 14/10 22 med Gertrud Elisabet f. Karlsson. Barn: Ulla Elisabet.

Äg.: Är bosatt o. bedriver stenhuggerirörelse i Stockholm. Äger dessutom 1/2 mtl Egbola Stora nr 2 Rusthället o. 1/4 mtl Häggestad Östra Skattegård; areal: Total 37,5 har, därav 26 åker, 11,5 ängsmark o. mossjord. Tax.-v. 36.300. Man- o. ekonomibygn. uppf. omkr. 1890. 4 hästar, 20 kor, 6 svin, 10 får, 50 höns. F. O. Samuelsson inköpte denna gård 1932 av David Karlsson, vilken köpt den av sin fader. Nuv. äg. ärvde gården 1937. Den är utarrend.



### Jättingstad

*Postadr.: Heda slätt.*

Areal: Total 119 har, därav 91 åker, 28 betesmark. Tax.-v. 138.200.

Jordart: Lermylla på lerbotten. Manbyggn. uppf. 1896. Ekonomibygn. uppf. på 1860-talet. 7—8 hästar, 28—30 kor, 20—25 ungdjur, 5—10 svin. Traktordrift. Gården till släkten 1936 genom köp från Oskar Fredrikssons stbh. av nuv. äg., Elsa Tollander.

Arr.: Robert B. Johansson f. 1895. Son till Aug. Johansson o. h. h. Ada f. Hedlund. Gift med Anna f. Berggren. Barn: Harriet.



### Jättingstad Krongård

*Postadr.: Heda slätt. Tel. 27.*

Areal: Total 46 har, därav 42 åker, 4 betesmark. Tax.-v. 58.400.

Jordart: Dungjord. Manbyggn. uppf. 1856—57. Loge uppf. 1914—16, ladug. 1931, magasin 1939. 5 hästar, 1 tjur, 11 kor, 18 ungdjur, 6 svin, 75 höns. Traktor-drift. Gården till släkten 1925 genom köp.

Äg.: Karl Josef Kronhed f. 16/4 1888. Son till Karl Teodor Larsson o. h. h. Emelia Josefina f. Gustavsson. Gift 13 med Ester Elisabet f. Fredriksson. Barn: Birgit, Greta, Sture, Majken, Elsa, Ingemar.

Äg.: Genomgick Lunnevads lantmannaskola 1909—10.



### Kohlstad Mellangård och Norrgård

*Postadr.: Heda slätt. Tel. 26.*

Areal: Total 39 har, därav 28 åker, 11 betesmark. Tax.-v. 39.000.

Jordart: Överv. lerjord. Manbyggn. uppf. omkr. 1860, 2 flyglar omb. 1900. Ekonomibyggn. uppf. 1896. Vat-tenledning in dragen i manbyggn., ladug. o. stall. 4 hästar, 10 kor, 13 ungdjur, 2 svin, ett 30-tal höns. Arealen rörtäckdikad. Gården har varit i släktens ägo i flera generationer. Första kända äg. äro Jonas Persson o. h. h. Maria, vilka efterträddes av sonen Carl Aug. Jonsson f. 1828, död 1873, varefter dennes dotter, nuv. äg., övertog gården.

Äg.: Amanda Lovisa Pettersson f. Jonsson 1860. Dotter till C. A. Jonsson o. h. h. Aurora Israelsdotter. Gift 1882 med Karl Gottfrid Pettersson f. 1859, död 33. Barn: Axel f. 1887, Oskar f. 1894, Ester f. 1896, Algot f. 1899, Lydia f. 01, Karl August f. 04.

Arr. (sedan 1934): Svärsonen Sigfrid Lundin f. 1894. Son till Albert Lundin o. h. h. Anna f. Hagberg. Gift 23 med Ester Pettersson f. 1896. Barn: Dagny f. 31, Birgitta o. Birger f. 37.



### Kohlstad Norrgård

*Postadr.: Heda slätt. Tel. 18 B.*

Areal: Total 19 har, därav 14 åker, 5 skogs- o. betesmark. Tax.-v. 21.200.

Jordart: Överv. lerjord. Skogsbest.: Barrskog. Manbyggn. uppf. 1872, ekonomibyggn. 1868. 4 oxar, 5 kor, 4 ungdjur, 2 svin, 30 höns. Arealen delv. rörtäckdikad. Gården har varit i släktens ägo i flera generationer. Förste kända äg. är nuv. äg:s farfar Gunnar Jonsson f. 1791, död 1860, som efterträddes av sin son, varefter nuv. äg. övertog gården 1903.

Äg.: John Gunnar Gunnarsson f. 1874. Son till J. Gunnarsson o. h. h. Ida Matilda Johansdotter.



### Kohlstad Södergård

*Postadr.: Heda slätt.*

Areal: Total 48 har, därav 35 åker, 12—13 betesmark. Tax.-v. 47.100.

Jordart: Ler- o. svartmylla på lerbotten. Manbyggn. omb. 1928—29. Ekonomibyggn. uppf. 1904. 5 hästar, 10 kor, 6—7 ungdjur. Gården till släkten 1922 genom köp av nuv. äg. från en medlem av släkten Lorin.

Äg.: Patrick Svensson f. 16/4 1883. Son till Johannes Svensson o. h. h. Anna f. Nilsson. Gift med Elin f. Lorin. Barn: Valter.



### Kohlstad Södergård

*Postadr.: Hedaslätt. Tel. 25 A.*

Areal: Total 21 har, därav 16 åker, 5 skogs- o. betesmark. Tax.-v. 24.600.

Jordart: Överv. lerjord. Skogsbest.: Barrskog. Manbyggn. uppf. i slutet av 1800-talet, en annan 1895. Ekonomibyggn. uppf. 1927. Vattenledning indragen i manbyggn., stall o. ladug. 3 hästar, 13 kor, 3 svin, 35 höns. Arealen rörtäckdikad. Gården har varit i släktens ägo i flera generationer. Förste kände äg. är Sven Hansson, som efterträddes av sin son Teodor Svensson.

Äg.: Oskar Pettersson f. 06. Son till Alfred Pettersson o. h. h. Florentina f. Bremer.

Arr. (sedan 1921): Nuv. äg:s svåger Arvid Andersson f. 1895. Son till Oskar Andersson o. h. h. Augusta Larsdotter. Gift med Ingeborg Pettersson f. 1898. Barn: Aina f. 23, Eivor f. 25, Ingrid f. 29.

Arr.: Led. av komm.-fullm., fattigv.-styr. o. barnav.-nämnd.

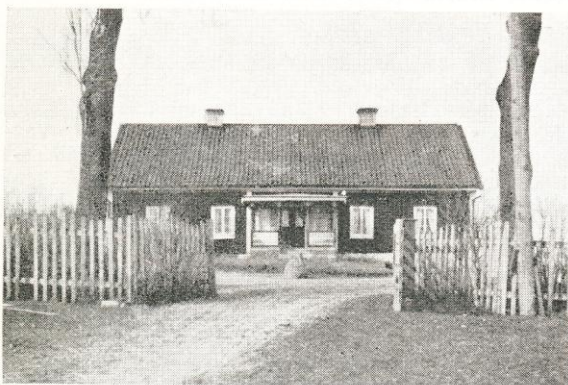

### Norrö eller Västergården

*Postadr.: Hedaslätt. Tel. 9.*

Areal: Total 42,5 har, därav 35 åker 7,5 betesmark. Tax.-v. 49.000.

Jordart: Mull- o. sandjord. Manbyggn. uppf. på 1800-talet. Ekonomibyggn. uppf. 1903. 3 hästar, 10 kor, 20 ungdjur, 15 svin, 50 höns. Traktordrift. Arealen delv. täckdikad. Gården till släkten 1888 genom arrende av Frans Stolt o. h. h. Hulda Josefina Jonsdotter, vilka 1921 efterträddes av sonen, nuv. arr.

Arr.: Otto Fabian Stolt. Gift med Karin f. Göransson.



### Norrö Mellangård

*Postadr.: Hedaslätt. Tel. 11.*

Areal: 31 har åker. Tax.-v. 40.600.

Jordart: Mulljord på lerbotten. Manbyggn. med flygel uppf. 1851. Ekonomibyggn. uppf. 1911. 4 hästar, 16 kor, 4 svin, ett 50-tal höns. Traktordrift. Arealen rörtäckdikad. Gården till släkten omkr. 1850 genom köp av Petter Larsson, som brukade den till sin död, då den övergick till stbh. 1865 övertog sonen Kristoffer Pettersson gården, o. innehade den till 1920, då nuv. äg. tillträdde.

Äg.: Oskar Geijer Pettersson f. 1882. Son till Kristoffer Pettersson o. h. h. Amanda f. Larsson. Gift 20 med Elsa Kvist f. 1896. Barn: Inga Britt f. 21.



### Norrö Mellangård

*Postadr.: Hedaslätt.*

Areal: Total 14 har, därav 12 åker, 2 betesmark. Tax.-v. 20.600.

Jordart: Mulljord på lerbotten. Manbyggn. uppf. omkr. 1880, ekonomibyggn. omkr. 1890. Vattenledning indragen i manbyggn., ladug. o. stall. 2 hästar, 5 kor, 3 ungdjur, 2 svin, 30 höns. Arealen rörtäckdikad. Gården till släkten 1922 genom köp av nuv. äg.

Äg.: Karl Axel Johansson f. 1876. Son till Gottfrid Johansson o. h. h. Lovisa Danielsdotter. Gift 14 med Hilda Maria f. Kullander. Barn: Margit, Holger, Astrid.

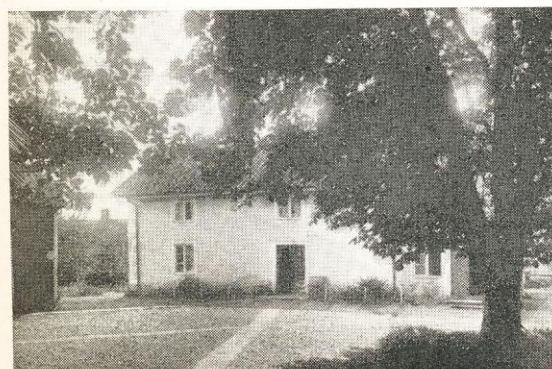
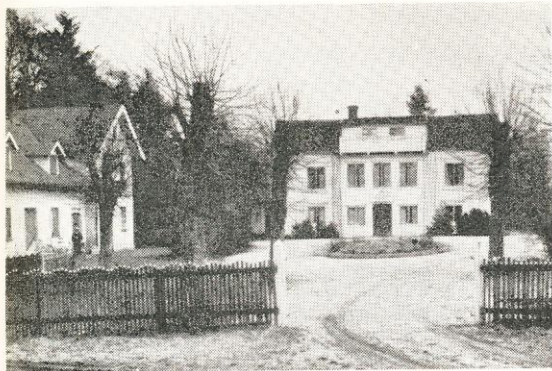

## Sik

*Postadr.: Heda slätt.*

Areal: Total 81 har, därav 56 åker, 25 ängs- o. betesmark. Tax.-v. 60.700.

Jordart: Lera, kalkörsmylla, styv dungjord o. något mossjord. Manbyggn. uppf. på 1700-talet, tillb. flera gånger. Ekonomibyggn. uppf. 1906. 8 hästar, 20—22 kor, 15 ungdjur, 12—15 svin. Traktordrift. Gården till släkten 1935 genom köp av nuv. äg.

Äg.: David Wik f. 1890. Son till G. A. Wik o. h. h. Anna. Gift med Signe f. Gustafsson. Barn: Lennart, Arvid, Ingvar, Sture.

## Svenstorp

*Postadr.: Ödeshög.*

Areal: Total 25,48 har, därav 10,2 åker, 7,66 skog, 5,99 betesmark, 1,63 tomt, trädg. o. övr. mark. Tax.-v. 14.900.

Jordart: Grus- o. mulljord. Skogsbest.: Barr- o. delv. lövskog. Manbyggn. uppf. 1911, arr.-bostad o. ekonomibyggn. uppf. 1885. 2 hästar, 1 unghäst, 6 kor, 3 ungdjur, 2 svin, ett 30-tal höns. Gården till släkten 1734 genom Anders Persson, som 1770 efterträddes av sin son Sven Johansson. Dennes måg, Jonas Jonsson övertog gården 1820 o. överlät den 1845 på sin son Johan August Johansson. Den tillföll 1880 dennes son August Johansson, som innehade den till 1917, då nuv. äg. tillträdde.

Äg.: Johan David Hedbor f. 1886. Son till August Johansson o. h. h. Augusta Jakobsdotter. Gift 2:a gången 29 med Elisabet Svanfehl f. 1888.

Arr. (sedan 1923): Ivar Adolffson f. 1890. Gift 22 med Ester Johansson f. 1899.

## Tjugby Mellangård

*Postadr.: Heda slätt.*

Areal: Total 24 har, därav 20 åker, 4 skogs- o. betesmark. Tax.-v. 33.000.

Jordart: Överv. dunglera. Skogsbest.: Barrskog. Manbyggn. uppf. 1910, 2 flyglar omkr. 1860. Magasin uppf. omkr. 1880, ladug., stall o. loge 1904. 3 hästar, 3 unghästar, 10 kor, 10 ungdjur, 4 svin, ett 70-tal höns. Gården till släkten omkr. 1851 genom köp av Nils Gustav Persson. Svärsonen, nuv. äg., övertog den 1887.

Äg.: Karl Teodor Larsson f. 1860. Son till Aug. Larsson-Höök o. h. h. Sofia Augustdotter. Gift 1887 med Emilia Josefina Pettersson f. 1856, död 16. Barn: Josef f. 1888, Anna f. 1889, Albert f. 1895.

Arr. (sedan 1925): Albert Larsson. Son till äg. Gift med Maria Johansson f. 1895.

## Tjugby Mellangård

*Postadr.: Heda slätt. Tel. 44.*

Areal: Total 17 har, därav 9 åker, 2 ängs- o. betesmark. Tax.-v. 26.100.

Jordart: Mest lerjord, en del lätt jord. Manbyggn. uppf. i slutet av 1700-talet eller början av 1800-talet. Ekonomibyggn. uppf. under 1800-talet. Gården elektrifierad. 3 hästar, 1 unghäst, 1 tjur, 7 kor, 8 ungdjur. Gården till släkten 1909 genom köp av nuv. äg:s fader.

Äg.: Anna, Amy o. Agnes Gustafsson f. resp. 1878, 1887 o. 1890. Barn till Per Johan Gustafsson o. h. h. Josefina f. Karlsson. Amy Gustafsson gift 27 med Karl Andersson.

Arr.: Oskar Karlsson f. 1898. Son till Anders Petter Carlsson o. h. h. Anna f. Johansson. Gift 21 med Rut Ingeborg Karlsson f. 1900.



### Tjugby Södergård

Postadr.: Hedaslätt. Tel. 20.

Areal: Total 56 har, därav 41 åker, 15 skogs- o. betesmark. Tax.-v. 49.800.

Jordart: Mull- o. lerjord. Skogsbest.: Barrskog. Manbyggn. uppf. omkr. 1900, flygeln av äldre datum. Ekonomibygn. uppf. på 1800-talet. Vattenledning indragen i manbyggn., ladug. o. stall. 5 hästar, 12 kor, 13 ungdomdjur, 5 svin, ett 70-tal höns. Traktordrift. Arealen rörtäckdikad. Gården till släkten omkr. 1918 genom köp av Fritiof Karlsson. Han efterträddes 1922 av sonen Josef Karlsson, vilken innehade den till 1933, då svärsonen inköpte densamma.

Äg.: Karl Henning Jonsson f. 1894. Son till Otto Jonsson o. h. h. Augusta f. Larsson. Gift 23 med Ester Elisabet Karlsson f. 1893. Barn: Gunnar f. 31.

Äg.: Led. av komm.-fullm.

### Tjugby Västergård

Postadr.: Hedaslätt. Tel. 3.

Areal: Total 28 har, därav 14 åker, 14 skogs- o. betesmark. Tax.-v. 30.800, industriv. 8.000.

Jordart: Lera. Skogsbest.: Barrskog. Manbyggn. uppf. 1856, två flyglar restaur. Ekonomibygn. uppf. 1890. 2 hästar, 6 kor, 5 ungdomdjur. Besättn. kliniskt undersökt. Traktordrift. Arealen täckdikad. Nuv. arr. övertog gården 1937. Den äges av hans svärfader Oskar Ludvig Jonsson, som köpte den 1902. Till gården hör ett mindre tegelbruk, som drives av nuv. äg.

Arr.: Sven Bertil Johansson f. 02. Son till Karl Aug. Johansson o. h. h. Ida f. Johansson. Gift 37 med Eva f. Jonsson. Barn: Margareta f. 38.

Arr.: Ordf. i fattigv.-styr. o. barnav.-nämnd. Ordf. i Heda lokalavd. av R. L. F. V. ordf. i Lysings ortsförb. av R. L. F. Vägombud. Har genomgått Lunnevads lantmannaskola.

### Tuna Södergård

Postadr.: Hedaslätt.

Areal: Total 46,5 har, därav 42,5 åker, 4 mosse. Tax.-v. 60.800.

Jordart: Myllbl. lerjord o. svartmylla på lerbotten. Manbyggn. uppf. på 1850-talet. Ekonomibygn. uppf. i mitten av 1800-talet. Nuv. äg. övertog gården efter sin make 1930.

Äg.: Ada Johansson.

### Tuna Västergård

Postadr.: Hedaslätt.

Areal: 45,38 har åker, 5,5 betesmark, 5 torvmosse, 2 trädg. Tax.-v. 62.000.

Jordart: Lerjord, delv. myllbl. lerjord på lerbotten. Manbyggn. uppf. i slutet av 1700-talet, renov. senare. Ekonomibygn. uppf. 1863. 5 hästar, 16 kor, 12 ungdomdjur. Traktordrift. Gården till släkten genom nuv. äg:s farfar Karl Bengtsson. Nuv. äg. övertog den på arrende efter sin fader 1916, varefter den inköptes 1934.

Äg.: Harald Bengtsson f. 1889. Son till Teodor Bengtsson o. h. h. Hulda f. Svärd. Gift med Elsa f. Johansson. Barn: Sten.



### Tuna Östergård

*Postadr.: Heda slätt.*

Areal: Total 50 har, därav 45 åker, 4 torvmosse, 1 övr. mark. Tax.-v. 59.900.

Jordart: Lermylla samt ler- o. klapperstensjord. Manbyggn. uppf. på 1770- å 1780-talet, ekonomibyggn. på 1880-talet, omb. 1922. 6 hästar, 1 tjur, 16 kor, 13 ungdjur, 2 modersuggor. Traktordrift. Nuv. äg. köpte gården 1922 av sina syskon.

Äg.: Einar Pettersson f. 1890. Son till Johan G. Pettersson o. h. h. Charlotta f. Karlsson.

### Vallby Aspegård

*Postadr.: Heda slätt.*

Areal: Total 45 har, därav 30 åker, 14 skogs- o. betesmark, 1 tomt o. trädgård. Tax.-v. 33.100.

Jordart: Dung- o. lättjord på syrsandsbotten. Skogsbest.: Barrskog. Manbyggn. uppf. på 1700-talet, ekonomibyggn. 1914. 5 hästar, 12 kor, 14 ungdjur, 4 svin, c:a 75 höns. Arealen delv. rörtäckdikad. Gården till släkten 1880 genom köp av nuv. äg:s fader. Nuv. äg. övertog den 1915. Å ägorna finnas forngravar.

Äg.: Karl August Johansson f. 1889. Son till J. Erik Pettersson o. h. h. Augusta f. Svensson. Gift 16 med Anna Maria Schörling f. 1895. Barn: Anna-Viva f. 17, Karl Erik f. 19, Karl Gustav f. 23.

### Vallby Norrgård

*Postadr.: Heda slätt.*

Areal: Total 45 har, därav 28 åker, 17 skogs- o. betesmark. Tax.-v. 38.300.

Jordart: Överv. dung- o. lerjord. Skogsbest.: Barr- o. delv. lövskog. Manbyggn. uppf. omkr. 1870. Ekonomibyggn. omb. 1926—29. Vattenledning indragen i manbyggn., ladug. o. stall. 3 hästar, 1 unghäst, 12 kor, 13 ungdjur, 3 svin, 30 höns. Traktordrift. Arealen delv. rörtäckdikad. Gården har varit i släktens ägo i flera generationer. Första kända äg. äro Albert Nilsson f. 1855 o. h. h. Hulda f. Jönsson 1862, vilka efterträddes av sonen John Nilsson f. 1889 o. h. h. Elsa Karlsson, som brukade den till 1924, varefter brodern Erik Nilsson f. 1891 innehade den till 1928, då svågern, nuv. äg., tillträdde.

En stenyx har anträffats å ägorna.

Äg.: Axel Konrad Andersson f. 1895. Son till Frans Andersson o. h. h. Emelia f. Karlsson. Gift 23 med Valborg Nilsson f. 01. Barn: Arne f. 24, Jöns f. 26, Svea f. 29, Bengt f. 32.

Äg.: Led. av komm.-fullm., skolstyr., tax.-nämnd. o. styr. för Åby m. fl. socknars kommunalförbund.

### Vallby Skattgård

*Postadr.: Heda slätt.*

Areal: Total 55 har, därav 28 åker, 27 skogs- o. betesmark. Tax.-v. 38.600.

Jordart: Mull- o. delv. lerjord. Skogsbest.: Barr- o. delv. lövskog. Manbyggn. troligen uppf. på 1700-talet, ekonomibyggn. 1879. 4 hästar, 1 tjur, 12 kor, 11 ungdjur, 9 svin, 10 får, ett 30-tal höns. Arealen delv. rörtäckdikad. Gården till släkten troligen 1885 genom köp av Karl A. Teodor Gustafsson, som brukade den till 1909. Den är sedan 1933 utarrend. till fru Hanna Gustafssons systerson, nuv. arr.

Äg.: Karl A. Teodor Gustafsson o. h. h. Hanna f. Eriksson.

Arr.: Arthur Gerhard Bäck f. 05. Son till Karl Oskar Bäck o. h. h. Eda Josefina. Gift 33 med Ebba Linnea Karlsson f. 05. Barn: John f. 33, Sven f. 35.





### Vallby Skattgård

Postadr.: Heda slätt. Tel. 34.

Areal: Total 50 har, därav 35 åker, 15 skogs- o. ängsmark. Tax.-v. 36.000.

Jordart: Lerjord o. svartmylla. Skogsbest.: Barrskog med inslag av lövträd. Manbyggn. uppf. 1850—55, utflyttad från byn 1923. Ekonomibyggn. uppf. 1923, magasin 1927, övr. byggn. av äldre datum. 4 hästar, 1 unghäst, 1 tjur, 12 kor, 14—15 ungdjur, 2 modersugor. Traktordrift. Arealen täckdikad. Gården till släkten 1923 genom nuv. äg., som sedan 1938 har den utarrend. till sin son.

Arr.: Artur Halvar Svensson f. 04. Son till Fr. O. Svensson o. h. h. Hilma.



### Herrberga

HERRBERGA socken av Vifolka härad, på östgötaslätten, öster om Skänninge, är en uppodlad slätt, genomfluten av Svartån. Jordarten utgöres av lera, svartmylla och dungjord. Bland större och medelstora gårdar inom socknen märkas Forsa, Karleby, Öjebro m. fl. Knutsbro kraftstation härstädes tillhör Norrköping.

Fornminnen: Järnåldersgravar förekomma bl. a. vid Mellankarleby. På kyrkogården står en runsten med inskriften: "Sigsten reste denna sten efter Gudmund, sin måg god". Vid kyrkan lär ha funnits ännu en runsten.

Areal: 11,7 kvkm. Enligt 1938 års fastighetstaxering är ägovidden: 703,98 har åker, 19,59 tomt och trädgård, 26,97 kultiverad betesäng, 27,19 annan betesäng, 295,95 skogsmark, 24,99 övrig mark.

Jordbruksvärde: 966.500 kr.

I jordbruksvärdet ingående värde å skogsmark: 14.400 kr.

Skogsvärde: 59.500 kr.

Invånarantal: 372 (1940).

Herrberga — "Haarbergha" 1322 — är annex till Normlösa.

Kyrkan, som bär namnet Fredrika, uppfördes 1796—97. Den består av torn och långhus med tresidig avslutning i öster. Altartavlan av Hörberg ("Korsfästelsen"). Bland äldre inventarier märkas en predikstol samt ett altarskåp från slutet av 1400-talet.

Kyrkoherde: Andersson, Gerhard Vilhelm. Komminister: Svenstedt, Carl Erik Eugen.

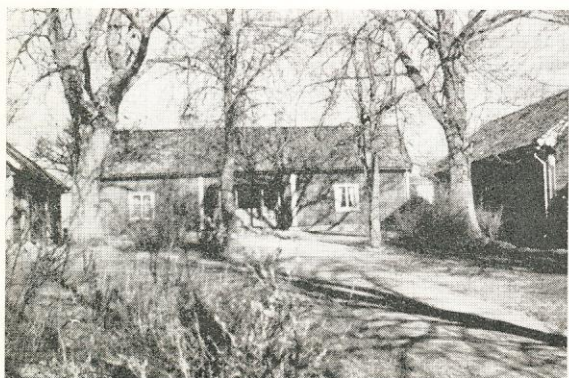

### Böttestadstorp

Postadr.: Mantorp. Tel. 19 Öjebro.

Areal: 39 har åker, 15 skog, 1,75 kultiv. betesmark. Tax.-v. 47.600.

Jordart: Stenbunden lermylla samt syrsand. Skogsbest.: Barrskog. Man- o. ekonomibyggn. uppf. 1810. Gården är elektrifierad. 4 hästar, 2 unghästar, 13 kor, 9 ungdjur, 1 modersugga. För driften finnas mjölkmaskin o. traktor. Större delen av arealen täckdikad. Gården arrend. sedan 1933 av nuv. arr.

Äg.: Carl G. Dankwardt-Lillieström å Solberga Veta s:n.

Arr.: Axel Leo Gustavsson f. 28/6 1893. Son till Gustav Andersson o. h. h. Charlotta f. Konradsson. Gift 11 med Maria f. Johansson. Barn: Elsa, Greta.