



Hogstad

HOGSTADS socken av Göstrings härad, sydväst om Skänninge, omfattar en del av Östgötaslätten jämte angränsande skogstrakt i söder. Jordarten utgöres av sand och lera. Sockenens bevägning av grenar av Skenån. En del gårdar tillhöra staten.

Fornminnen: Gravfält förekomma på åtskilliga platser, bl. a. Finketorp, Hogstad, Kohlstorp, Krakstad, Kummelby, Lilla Ljuna, Mjärdevi, Mörby, Västanå m. fl. I kyrkan finnes en runsten. — Med det inom socknen belägna Ramsberget äro en del sägner förknippade; "det bebos", säger folket, "av Ramsbergsfrun, som förr

visade sig, kammande sitt guldgula hår" eller "hår av renaste guld".

Areal: 26,11 kvkm. Enligt 1938 års fastighetstaxering är ägoviddens: 1.389,93 har åker, 39 tomt och trädgård, 37 slätteräng, 19,5 kultiverad betesäng, 241,6 annan betesäng, 719,95 skogsmark, 39,33 övrig mark.

Jordbruksvärde: 1.904.600 kr.

I jordbruksvärdet ingående värde å skogsmark: 32.600 kr.

Skogsvärde: 108.400 kr.

Tomt- och industrivärde: 2.000 kr.

Invånarantal: 724 (1939).

Kommunikationer: Vid Mjölby—Hästholmens järnväg märkes Hogstads station.

Hogstad — "Hukstad" 1282 — är sedan 1596 annex till Högby.

Kyrkan, som uppfördes mot slutet av 1100-talet, ombyggdes på 1700-talet. Den består av torn och långhus med lägre kor. Långhuset är täckt av en plafond, och koret har tunnvalv. — Bland inventarier från äldre tider märkas en predikstol och ett altarskåp från 1400-talet, en Mariabild, två ljusstavar till processioner m. m.

Kyrkoherde: Harding, Knut Fabian Agathon.

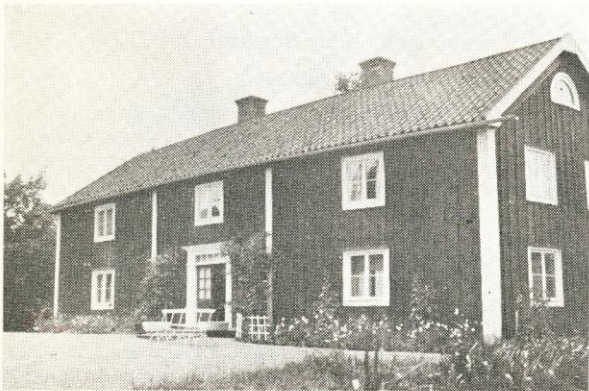

Finketorp

Postadr.: Hogstad.

Areal: Total 100 har, därav 70 åker, 30 skogs- o. betesmark. Tax.-v. 85.600.

Jordart: Lerjord. Skogsbest.: Barrskog. Manbyggn. uppf. för omkr. 150 år sedan. Ekonomibyggn. uppf. omkr. 100 år sedan, magasin för 35 år sedan. Nuv. äg:s farbroder inköpte gården på 1870-talet. I samband med Hogstad Skattegård, vars djurbesättn. är gemensam med denna.

Äg.: Olof Teodor Olsson, Hogstad o. farm. kand. Alfr. Olsson, Stockholm. A. O. f. 1896. Gift med Marta f. Erlandsson.



Fredhem

Postadr.: Hogstad.

Areal: 11 har åker. Tax.-v. 10.300.

Jordart: Moss- o. hårdvallsjord. Skogsbest.: Björkskog. Manbyggn. uppf. för omkr. 50 år sedan, omb. 1936. Ekonomibyggn. uppf. samtid. med manbyggn. 2 hästar, 6 kor, 4 ungdjur, 6 svin, c:a 20 höns. Gården till släkten 1914 genom arrende av nuv. äg:s fader, som inköpte den 1925. Nuv. äg. övertog den 1936.

Äg.: David Karlsson. Son till August Karlsson o. h. Hedvig.



Gettorp

Postadr.: Mjölby.

Areal: Total 13 har, därav 6 åker, 7 skogs- o. hagmark. Tax.-v. 6.400.

Jordart: Svartmylla på sandbotten. Skogsbest.: Barr- o. lövskog. Manbyggn. uppf. 1929, flygel med magasin 1928. Ekonomibygn. uppf. 1927. 1 häst, 4 kor, 1 ungdjur, 3—4 svin, 100 höns. Arealen delv. täckdikad. Gården till släkten 1918 genom arrende av nuv. äg., som inköpte den 1925.

Äg.: Karl August Forsberg f. 1888. Son till Frans August Forsberg o. h. h. Johanna Matilda Andersdotter. Gift 16 med Gunhild Karolina Karlsson f. 1898. Barn: Gunnar Sixten f. 14, Signe Maria f. 17, Rut Ingrid f. 19, Karl Egon f. 21, Lilly Viola f. 23, Aina Agneta f. 24, Maj Britt f. 27, Sven Olof f. 29, Doris Sylvia f. 33.



Grönlund

Postadr.: Hogstad. Tel. 16 A.

Areal: Total 50 har, därav 32 åker, 16 betesmark. 2 övr. mark. Tax.-v. 36.600.

Jordart: Mulljord o. något mossjord. Skogsbest.: Barrskog. Manbyggn. uppf. för c:a 100 år sedan. Ekonomibygn. uppf. för 50—60 år sedan. 5 hästar, 2 unghästar, 10 kor, 10 ungdjur. Gården till släkten 1920 genom nuv. äg.

Äg.: Johan August Karlsson f. 1870. Son till Karl Larsson o. h. h. Johanna. Gift 03 med Matilda Augusta f. Johansson. Barn: Anna, John, Henry, Linnea, Gert-rud, Ingeborg.



Grönlund, Björkeberg

Postadr.: Hogstad.

Areal: Total 18 har, därav 4,5 åker, 13,5 skog. Tax.-v. 10.200.

Jordart: Lermylla o. klapperstensjord. Skogsbest.: Barrskog. Manbyggn. uppf. 1920—25. Ekonomibygn. uppf. för c:a 100 år sedan, tillb. 1935. 2 hästar, 6 kor, 1 ungdjur, 2 svin, c:a 20 höns. Gården till släkten 1934.

Äg.: Johan Adolf Karlsson f. 3/5 1866. Son till Karl Jakob Persson o. h. h. Anna Stina Andersdotter.

Arr.: Albin Karlsson. Gift med en brorsdotter till nuv. äg., Dagmar Matilda f. Karlsson.



Hogstad Bredgård

Postadr.: Hogstad. Tel. 8.

Areal: Total 41 har, därav 24 åker, 4 skog, 13 ängs- o. betesmark. Tax.-v. 36.600.

Jordart: Lerjord, sandmylla o. något mossjord. Skogsbest.: Barrskog. Manbyggn. uppf. på 1860-talet, renov. senast 1926, flyglar uppf. ungefär samtid. Ladug. o. loge uppf. 1900, arr.-bostad 1926. 3 hästar, 12 kor, c:a 10 ungdjur, 12 svin, c:a 50 höns. Reakt.-fri S. R. B.-besättn. Traktordrift. Arealen rördikad. Gården till släkten 1937 genom köp från komminister J. Bruzén.

Äg.: Karl William Esaias Andersson f. 21/8 1883. Son till Karl Andersson o. h. h. Lovisa f. Johansson. Gift 10 med Hilda Johansson f. 20/4 1881.

Äg.: Led. av komm.-fullm. o. komm.-nämnd. m. fl. uppdrag. Genomgick Lunnevals folkhögskola 1902—04.

Arr. (1935—1940): Karl Nilsson f. 1897. Son till Ernst Magnus Nilsson o. h. h. Anna Charlotta. Gift 27 med Vera Linnea f. Thor. Barn: Bertil Lennart, Linnea Ulla-Britt.

Arr. (sedan 1940): Brorsonen Nils Josef Andersson f. 21/8 14. Son till Josef Andersson o. h. h. Gertrud f. Johansson.



Hogstad Fogdegård

Postadr.: Hogstad.

Areal: Total 65 har, därav 45 åker, 20 skog. Tax.-v. 68.200.

Jordart: Ler- o. örjord. Skogsbest.: Barrskog. Manbyggn. uppf. 1928. Ekonomibyggn. uppf. för 60—65 år sedan. 5 hästar, varav 1 prem. ardennersto, 3 unghästar, 1 tjur, 16 kor, 11 ungdjur, 4 svin, 7 får, c:a 50 höns. Arealen delv. täckdikad med rör. Nuv. äg:s fader inköpte gården för omkr. 80 år sedan. Nuv. äg. övertog den 1903.

Äg.: David Pettersson f. 1881. Son till Per Johan Pettersson o. h. h. Albertina. Gift 14 med Viktoria f. Andersson. Barn: Sture, Stig.

Äg.: Led. av komm.-fullm.



Hogstad Herregård

Postadr.: Hogstad. Tel. 1.

Areal: 50 har åker.

Jordart: Lermylla på ler- o. kalkörbotten. Manbyggn. uppf. för c:a 90 år sedan. Ekonomibyggn. uppf. 1922, magasin omkr. 1850. 4 hästar, varav 2 prem. ston, 3 unghästar, 1 tjur, 16 kor, varav 3 stamb.-f., 16 ungdjur, c:a 30 svin, 70—80 höns. Gården till släkten genom arrende 1931.

Äg.: Staten.

Arr.: Knut Carlsson f. 1887. Son till Aug. Carlsson o. h. h. Karolina. Gift 34 med Eva f. Kjellberg. Barn: Kerstin, Birgitta.

Arr.: Har genomgått Lunnevals folkhögskola. Ord. i R. L. F.

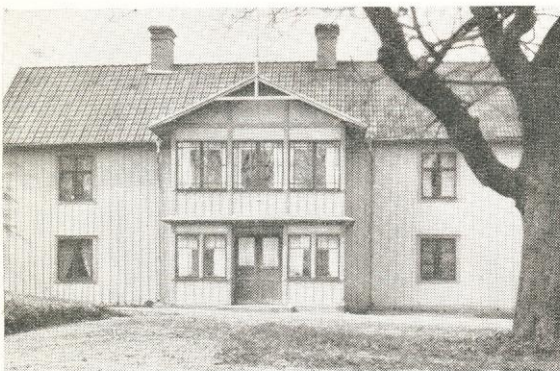

Hogstad Pilgård

Postadr.: Hogstad. Tel. 38.

Areal: Total 35 har, därav 20 åker, 15 skogs- o. betesmark. Tax.-v. 26.900.

Jordart: Mull- o. sandjord på kalkörbotten. Skogsbest.: Barrskog. Manbyggn. uppf. för omkr. 100 år sedan. Ekonomibyggn. uppf. för 50 år sedan. 3 hästar, 8 kor, 8 ungdjur, 4 svin, ett 30-tal höns. Gården till släkten för c:a 50 år sedan genom nuv. äg:s morbror.

Äg.: Hulda Johansson f. 1874.

Arr.: Bengt Johansson f. 08. Son till Hulda Johansson. Gift 37 med Gunhild Maria f. Borger. Barn: Bengt-Stig.



Hogstad Skattegård

Postadr.: Hogstad. Tel. 45.

Areal: Total 26,5 har, därav 12,5 åker, 1 skog, 10 betesmark, 3 övr. mark. Tax.-v. 15.600.

Jordart: Svartmylla på lerbotten. Skogsbest.: Barr- o. lövskog. Man- o. ekonomibyggn. uppf. för c:a 50 år sedan. 2 prem. hästar av norsk ras, 5 kor, 4 ungdjur, 2 svin, ett 40-tal höns. Gården till släkten 1936 genom nuv. arr.

Äg.: Sigurd Johansson, Bockegård, Väderstad.

Arr.: Carl Alvar Johansson f. 23/6 03. Son till Frans Vilhelm Johansson o. h. h. Matilda. Gift 35 med Fridborg f. Lundin. Barn: Alva.



Hogstad Skattegård

Postadr.: Hogstad. Tel. 26.

Areal: Total 45 har, därav 30 åker, 10 skog, 5 betesmark. Tax.-v. 44.800.

Jordart: Lerbl. svartmylla o. något syrsand. Skogsbest.: Barrskog. Manbyggn. med flygel uppf. 1914. Ladug. uppf. för 50 år sedan. 4 hästar, varav 3 prem.ston, 4 unghästar, 10—11 kor, 12 ungdjur, 2 modersuggor, omkr. 150 höns. Reakt.-fri o. delv. stamb.-f. S. R. B.-besättn. Gården till släkten genom nuv. äg:s svärfaders fader, som efterträdde av sin son, nuv. äg:s svärfader. Nuv. äg. övertog den på arrende 1918, var- efter han inköpte den 1930.

Äg.: Ivar Andersson f. 1884. Son till Karl Johan Andersson o. h. h. Sofia. Gift 14 med Elsa Sofia f. Samuelsson. Barn: Nils-Holger, Ingrid-Birgitta.

Hogstad Skattegård, Östergård och Bredgård

Postadr.: Hogstad.

Areal: Total 70 har, därav 40 åker, 30 skogs- o. be- tesmark. Tax.-v. 66.100.

Jordart.: Överv. sandjord. Skogsbest.: Barrskog. Manbyggn. uppf. 1922. Ekonomibygn. uppf. 1870, ma- gasin 1921. 8 draghästar, därav 6 avelsston, 12 un- ghästar, 17 svin, 100 höns. S. R. B.-besättn. Traktor- drift. Gården inköptes i början av 1800-talet av nuv. äg:s farfar. Nuv. äg. tillträdde 1930. I sambruk drives sedan 1937 Finketorp, vars djurbesättn. är gemensam med denna.

Äg.: Olof Teodor Olsson f. 1889. Son till Alfred Teo- dor Olsson o. h. h. Augusta. Gift 14 med Ebba f. Jo- hansson. Barn: Erik, Olle, Karl-Otto, Karl-Magnus.

Äg.: Har genomgått Lunnevads folkhögskola.

Hogstad Östergård 3

Postadr.: Hogstad.

Areal: Total 7,5 har, därav 6 åker, 1,5 skogs- o. hag- mark. Tax.-v. 7.400.

Jordart: Klapperstens- o. mulljord samt något sand- jord. Skogsbest.: Barrskog. Manbyggn. uppf. 1898, en annan av äldre datum. Ekonomibygn. uppf. i mitten av 1800-talet. 1 häst, 2 kor, 1 ungdjur, svin till hus- behov. Nuv. äg:s svärfader Karl Jakob Andersson, f. 1843, död 32, o. h. h. Anna Stina Andersdotter köpte i mitten av 1870-talet gården av Karl Nilsson.

Äg.: Carl Albert Carlsson f. 9/6 1869. Son till Karl Johan Johansson o. h. h. Tilda Karolina Stefansdotter. Gift 1900 med Anna Maria Karlsson f. 18/3 1879.

Hogstad Östergård 3³

Postadr.: Hogstad.

Areal: Total 7,24 har, därav 4,5 åker, 2,75 skogs- o. betesmark. Tax.-v. 7.600.

Jordart: Mulljord o. dunglera samt sandbl. mylla. Skogsbest.: Barrskog. Manbyggn. uppf. för 100 år se- dan. Ekonomibygn. uppf. på 1870-talet. 1 häst, 3 kor, 2 ungdjur, 2 svin, höns till husbehov. Gården till släk- ten 1934 genom köp från Johan Jonsson, som innehaft den i c:a 60 år.

Äg.: Joh. Oskar Larsson f. 26/11 1886. Son till Karl Joh. Larsson o. h. h. Klara Matilda f. Larsson. Gift 11 med Rut Elisabet Karlsson f. 16/10 1892, dotter till Karl Gustav Karlsson o. h. h. Anna Lovisa f. Gustavs- son. Barn: Nils f. 12, Holger f. 15, Olof f. 19, Karl Erik f. 23, Birgit f. 26.

Äg.: Led. av komm.-fullm. o. skolråd.



Kohlstorp

Postadr.: Hogstad. Tel. 17.

Areal: Total 107 har, därav 47 åker, 50 skog, 10 övr. mark. Tax.-v. 66.700.

Jordart: Ler-, klapperstens- o. mulljord. Skogsbest.: Barrskog. Man- o. ekonomibygn., uppf. för c:a 90 år sedan. 6 hästar, 1 unghäst, 17 kor, 17 ungdjur, 4 svin, 10 får, c:a 50 höns. Traktordrift. Gården till släkten omkr. 1867 genom nuv. äg:s fader, som brukade den till 1884. Den innehades därefter från 1895 av dennes stbh. o. brukades av nuv. äg. till 1910, då han inköpte gården.

Äg.: Ludvig Canrobert Hartzell f. 1868. Son till Nils Daniel Hartzell o. h. h. Carolina Kristina. Gift 02 med Sigrid Carlolina Ingeborg f. Karlsson. Barn: Kurt, Nils, Bengt, Agnes, Ingrid, Karin, Rut.

Äg.: Har genomgått Vadstena elementarskola. Led. av brandstodskommittén.



Krakstad Berggård

Postadr.: Hogstad. Tel. 31.

Areal: Total 16 har, därav 11 åker, 5 skog. Tax.-v. 23.600.

Jordart: Svartmylla på kalkörbotten. Skogsbest.: Överv. barrskog. Manbyggn. uppf. för omkr. 150 år sedan. Ekonomibygn. för omkr. 60 år sedan. 3 hästar, 1 unghäst, 7 kor, 6 ungdjur, 5—6 svin, c:a 50 höns. Gården har troligen varit komministerbostad. Den övertogs av nuv. arr. 1913.

Äg.: Kyrkofonden.

Arr.: C. F. Karlsson f. 1881. Son till Karl Aug. Petersson o. h. h. Matilda. Gift 02 med Matilda Karolina f. Andersson. Barn: Valdemar, Ingeborg, Folke.

Arr.: Led. av komm.-fullm. m. fl. uppdrag.



Krakstad Frälsegård och Mellangård

Postadr.: Hogstad. Tel. 5.

Areal: Total 69,5 har, därav 35 åker, 30,5 skog, 4 kultiv. betesmark. Tax.-v. 51.900.

Jordart: Svartmylla samt ler-, moss- o. sandjord. Skogsbest.: Barr- o. lövskog. Manbyggn. uppf. omkr. 1840, ekonomibygn. 1872, tillb. 1907. Gården elektrifierad sedan 1918. 7 hästar, 25 nötkreatur, 2—3 svin, 40 höns. Arealen till största delen täckdikad. Gården till släkten i slutet av 1700-talet genom Jonas Månsson f. 1757, död 1836, o. h. h. Margareta Andersdotter, vilka 1836 efterträddes av sin son, nuv. äg:s fader, som innehade den till sin död 1904, då den övertogs på arrende av nuv. äg., varefter den inköptes 1918.

Äg.: Ernst Hugo Jonsson f. 1879. Son till Per Johan Jonsson o. h. h. Klara Charlotta Olofsdotter. Gift 24 med Astrid Elisabet f. Gustafsson. Barn: Sven Olof f. 25, Ingrid f. 28.

Äg.: Ordf. i brandstodskommittén m. fl. uppdrag.



Krakstad Östergård

Postadr.: Hogstad. Tel. 20.

Areal: Total 60 har, därav 30 åker, 30 skog. Tax.-v. 45.800.

Jordart: Lerjord. Skogsbest.: Barrskog. Manbyggn. uppf. 1921. Ekonomibygn. uppf. 1880. 5 hästar, 1 unghäst, 12 kor, 8 ungdjur, 4 svin, 70—80 höns. Arealen täckdikad med rör. Gården till släkten 1900 genom nuv. arr:s fader. Nuv. arr. tillträdde 1924.

Äg.: Staten.

Arr.: Ivar Andersson f. 1896. Son till Albert Andersson o. h. h. Emilia. Gift 25 med Signe f. Gustafsson. Barn: Ulla, Irene, Ingemar.

Arr.: Har genomgått Nordiska lantbruksskolan å Hagaberg. Led. av komm.-fullm. o. skolstyr., skolkassör o. sekr. i R. L. F:s lokalavd.



Kummelby Källgård och Frälsegård

Postadr.: Hogstad. Tel. 30.

Areal: Total 99 har, därav 36 åker, 34 skog, 5 betesmark, 3 tomt o. trädg., 21 övr. mark.

Jordart: Lermylla. Skogsbest.: Barrskog. Manbyggn. uppf. på 1700-talet, påbyggd för c:a 50 år sedan. Ekonomibyggn. uppf. på 1880-talet. 4 hästar, 1 unghäst, 14 kor, 15—16 ungdjur, 6 svin, 25 höns. Traktordrift. Gården till släkten 1932.

Brukare: Stina E. Holm f. Karlsson 01. Dotter till Johan Rickard Karlsson o. h. h. Anna Maria f. Karlsson. Gift 32 med Otto Holm. Barn: Karl-Magnus, Karl Göran, Eva Karolina.



Kummelby Norrgård 6

Postadr.: Hogstad.

Areal: Total 44 har, därav 23 åker, 21 skog. Tax.-v. 29.900.

Jordart: Lerjord o. svartmylla. Skogsbest.: Barrskog. Manbyggn. uppf. för 100 år sedan. Ekonomibyggn. uppf. 1915. 4 hästar, 8 kor, 7 ungdjur, 5 svin, 30—40 höns. Gården till släkten genom köp av nuv. äg:s farfarsfar Olle Jönsson. Nuv. äg. övertog den 1924.

Äg.: August Herman Lindell f. 1875. Son till Nikolaus Aug. Pettersson o. h. h. Augusta Lovisa. Gift 22 med Anna Talia f. Andersson. Barn: Iris f. 22, Kurt f. 25, Ture f. 36.

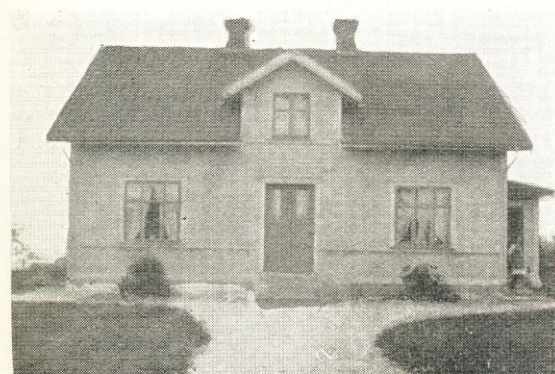

Kummelby Södergård

Postadr.: Hogstad. Tel. 32.

Areal: Total 21 har, därav 9 åker, 9 skog, 3 betesmark. Tax.-v. 14.400.

Jordart: Sand- o. lerjord. Skogsbest.: Överv. barrskog. Man- o. ekonomibyggn. uppf. 1909. 2 hästar, 6 kor, 4 ungdjur, c:a 10 svin, ett 30-tal höns. Gården till släkten 1907 genom nuv. äg:s fader. Nuv. äg. övertog den 1914.

Äg.: Henning Aug. Björling f. 1881. Son till Frans Aug. Björling o. h. h. Augusta Matilda. Gift 09 med Augusta Charlotta f. Johansson. Barn: Nils, Greta, Ingrid.



Kummelby Södergård

Postadr.: Hogstad.

Areal: Total 11,25 har, därav 7 åker, 4,25 skog. Tax.-v. 7.900.

Jordart: Svartmylla på lerbotten o. moränbl. mylla. Skogsbest.: Barrskog. Manbyggn. uppf. i början av 1800-talet, tillb. 1880. Ladug., stall, loge, magasin, lider, hönshus o. svinhus uppf. 1935. 2 hästar, 5 kor, 1 ungdjur, 1 modersugga, 5 gödsvin, 20 höns. Arealen delv. täckdikad. Gården till släkten genom arrende 1937.

Äg.: Josef Gunnar Johansson.

Arr.: Alfred Einar Johansson f. 29/11 1898. Son till Joh. Alfr. Johansson o. h. h. Anna Charlotta. Gift 23/6 21 med Edla Nancy Pettersson f. 18/12 1894, död 25/12 23. Omgift 10/10 25 med Selma Elisabet Johansson f. 27/8 06, dotter till Aug. Johansson o. h. h. Hilda f. Karlsson. Barn i 1:a giftet: Anna Lisa f. 21, Sven f. 22. Barn i 2:a giftet: Stig f. 25, Lennart f. 28, Marianne f. 29.

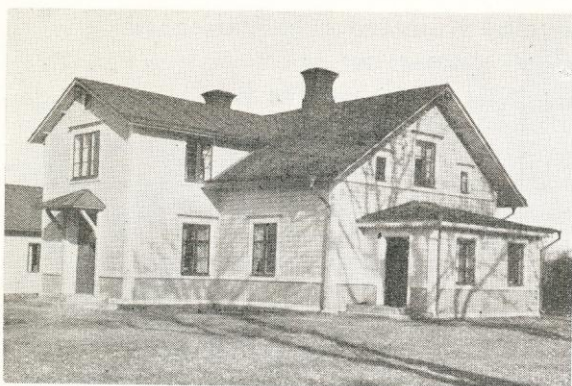

Kummelby Västergård

Postadr.: Hogstad. Tel. 7.

Areal: Total 50 har, därav 23 åker. Tax.-v. 39.400. Manbyggn. uppf. på 1860-talet, ekonomibyggn. 1888. 4 hästar, 1 ungdjur, 1 tjur, 10 kor, 9 ungdjur, 7 svin, c:a 30 höns. Gården till släkten 1909 genom nuv. äg. Den har tidigare drivits i sambruk med Bocketorp, men avstyckades efter skiftet 1850—60. Äg. äger dessutom gården Bredmossen, tax.-v. 13.400, som arrend. av G. Hjörn.

Äg.: Gustav Adolf Gustafsson f. 1874. Son till Gustav Johansson o. h. h. Gustava. Gift 30 med Gerda f. Nilsson. Barn: Greta, Arne.

Arr. (sedan 1935): Teodor Johansson.

Källeryd

Postadr.: Hogstad. Tel. 18.

Areal: Total 82,5 har, därav 69,5 åker. Tax.-v. 93.700. Manbyggn. uppf. 1860, om- o. tillb. 1915. Ekonomibyggn. uppf. omkr. 1850. 4 hästar, c:a 40 kor o. ungdjur. Gården till släkten i början av 1880-talet genom köp av nuv. äg:s fader. Den övertogs i slutet av 1890-talet på arrende av nuv. äg., som köpte den 1915.

Äg.: O. Henning Carlsson f. 1870. Son till Joh. A. Karlsson. Gift med Hulda Augusta f. Carlsson. Barn: Einar o. Åke f. 1899, Rut f. 1900 (gift med kyrkoherde Knut Harding), Valborg.

Arr. (sedan 1926): Åke Carlsson f. 1899. Son till äg. Gift med Elisabet f. Holm. Barn: Sonja, Inga, Gustaf, Eva, Ingrid, Signe.



Ljuna Lilla med underlydande Krakstad, Gullstigen och Torp

Postadr.: Hogstad. Tel. 40.

Areal: Total 227 har, därav 100 åker, 127 skogsängs- o. betesmark, tomt o. trädg. Tax.-v. 142.700.

Corps de logiet uppf. på 1700-talet, påbyggdes på 1800-talet. Gårdsflyglarna av äldre datum. Arbetarbostäder, ladug. o. övr. ekonomibyggn. uppf. av nuv. äg. 10 hästar jämte unghästar, ett 80-tal nötkreatur. Gården ägdes på 1200-talet av Sigge Guttormsson, gift med Birger Jarls dotter Christina. Enligt testamente upprättat av Guttormsson 1276, skänktes gården därefter till Alvastra kloster. 1797 ägdes den av domhavande assessorn Bethén, som i början av 1800-talet sålde den till nuv. äg:s farfar Carl Pettersson. Nuv. äg:s fader blev därefter äg. o. innehade den till sin död 1895, varefter den övergick till stbh., i vars ägo den var till 1903, då nuv. äg. tillträdde. Strax norr om corps de logiet ligger en källa som omtalas i gamla handlingar som "Ljuna berömda källa".

Äg.: Ing. Axel P:son Junæus f. 6/8 1871. Son till godsäg. Karl August Pettersson o. h. h. Hilda Maria f. Larsson. Gift med Agdå Maria f. Hoffstedt. Barn: Hans f. 07, Anna Stina f. 08 (gift med Martin Johansson), Lisbet f. 10, Karl August f. 12.



Ljuna Stora Mellängård

Postadr.: Hogstad. Tel. 14 B.

Areal: 24,5 åker. Tax.-v. 40.800, därav jordbruksv. 33.000, skogsv. 7.800.

Man- o. ekonomibyggn. uppf. 1893. 4 hästar, därav 3 prem. ston, 3 unghästar, 1 tjur, 12 kor, 12 ungdjur, 6 svin, c:a 40 höns. Gården till släkten 1886 genom nuv. arr:s fader. Nuv. arr. tillträdde 1911.

Arr.: Herman Andersson f. 1879. Son till A. M. Jonsen o. h. h. Matilda.





Ljuna Stora, Östergård

Postadr.: Hogstad.

Areal: Total 33 har, därav 17,5 åker. Tax.-v. 25.400. Jordart: Kalkörs- o. lerbl. mylla. Skogsbest.: Barrskog. Manbyggn. uppf. för 200 år sedan, flygel för 40—45 år sedan. Ekonomibyggn. uppf. 1888. 4 hästar, 9 kor, 11 ungdjur, 4 svin, c:a 100 höns. Gården till släkten 1909 genom arrende av nuv. äg., som inköpte den 1919. Han arrend. dessutom Lilltorp i samma s:n.

Äg.: Karl August Pettersson f. 22/11 1871. Son till Anders Peter Karlsson o. h. h. Johanna Sofia. Gift 04 med Ebba Vilhelmina f. Gustavsson. Barn: Karl Erik, Margit, Karin, Tore, Olle, Anna Lisa.

Mjärdevi Berggård

Postadr.: Hogstad. Tel. 21.

Areal: Total 60 har, därav 35 åker. Tax.-v. 51.900. Jordart: Mull- o. sandjord. Skogsbest.: Barrskog. Manbyggn. uppf. för över 100 år sedan, arr.-bostad för 25 år sedan. Ladug., loge o. magasin uppf. 1912. 5 hästar, varav en prem. ardennerhingst, 1 unghäst, 17 kor, 8 ungdjur, 25 svin, ett 40-tal höns. Gården till släkten genom arrende 1932.

Äg.: Staten.

Arr.: Carl Johansson f. 1889. Son till Viktor Johansson o. h. h. Anna Kristina. Gift 18 med Helga Maria f. Pettersson. Barn: Sven, Gösta, Folke, Brita, Anne-Marie.

Arr.: Har genomgått Hamra lantmannaskola. Ordf. i fattigv.-styr., led. av komm.-nämnd. m. fl. uppdrag.



Mjärdevi gård

Postadr.: Hogstad. Tel. 43 B.

Areal: Total 143 har, därav 75 åker, 20 kultiv. betesmark, 48 skog. Tax.-v. 121.600.

Jordart: Mulljord på lerbotten. Manbyggn. i två våningar uppf. för c:a 100 år sedan, restaur. o. modern. samt ny stenfot av granit 1890. Ladug. renov. o. modern. 1937. Magasin i tre våningar uppf. 1888, modern statarbyggn. finnes. Gården elektrifierad. 7 hästar, därav 1 godkänt sto, 3 unghästar, 24 kor, 14 ungdjur, 10—12 svin, 60—70 höns. Nuv. äg. erhöi gården i arv 1883 efter sin då avlidne fader häradshövding i Lysings o. Göstrings domsaga J. O. Söderholm, som inköpte gården 1865. Han hade där även sitt kansli. Nuv. äg:s make har tidigare själv skött gården 1893—1914. Nuv. arr. övertog arrendet 1933 efter fadern, som brukat gården sedan 1914.

Äg.: Doktorinnan Sara Hjelmerus. Gift 1887 med docenten jur. d:r J. Hjelmerus, död 28.

Arr.: Erik Larsson f. 03. Son till Per Otto Larsson o. h. h. Erika f. Olsson.

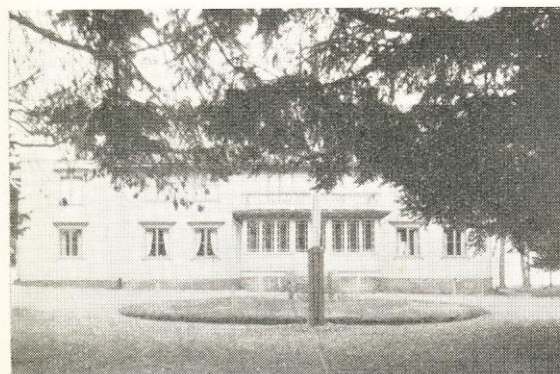

Mjärdevi Pilgård

Postadr.: Hogstad. Tel. 4.

Areal: Total 128 har, därav 88 åker, 36,5 skog, 3,5 kultiv. betesmark. Tax.-v. 121.800.

Jordart: Lerjord, sandmylla o. mulljord. Skogsbest.: Barrskog. Manbyggn. restaur. 1930, flyglarna av äldre datum. Ladug. o. loge uppf. 1926. 6—7 hästar, 2—3 unghästar, 25 kor, 20 ungdjur. Nuv. äg. o. hans broder Birger köpte 1912 gården av Karl Andersson o. brukade den gemensamt till 1918, då nuv. äg. övertog den.

Äg.: Otto Gunnar Pettersson f. 20/11 1885. Son till Joh. Aug. Pettersson o. h. h. Ida Sofia f. Nilsson. Gift 21 med Märta Olivia Carlsson f. 13/7 1886. Barn: Len-nart Gunnar f. 22, Karl Sigurd f. 23, Ingrid Margareta f. 26.

Äg.: Nämndeman. Led. av komm.-fullm. m. fl. uppdrag.





Mörby Frälsegård

Postadr.: Hogstad. Tel. 16 B.

Areal: Total 40 har, därav 20 åker, 20 betesmark o. skog. Tax.-v. 32.000.

Jordart: Sandbl. lermylla o. lättare jord. Skogsbest.: Barr- o. lövskog. Manbyggn. uppf. 1900. Ekonomibyggn. uppf. 1912. 2 hästar, 2 unghästar, 15 ungdjur. Gården har tidigare innehafts av nuv. äg:s svärfader Anders Petter Gustavsson, i vars släkt delar av Mörby by varit i c:a 300 år. A. P. G. är född 1858, död 39, son till Gust. Magnusson o. h. h. Kristina o. gift med Josefina f. Jakobsson. Nuv. äg. tillträdde som arr. 1925. Äg.: Ivar Andersson. Gift med Signe f. Gustavsson.



Mörby Krongård

Postadr.: Hogstad. Tel. 14 A.

Areal: Total 49 har, därav 27 åker, 22 skogs- o. betesmark. Tax.-v. 26.100.

Jordart: Bl. mylla samt sand- o. örjerd. Skogsbest.: Barrskog. Manbyggn. uppf. på 1870- o. ekonomibyggn. på 1880-talet. 4 hästar, varav en prem. ardennerhingst, 2 unghästar, 9 kor, 6 ungdjur, 2 svin, ett 30-tal höns. Arealen täckdikad med rör. Gården till släkten för omkr. 70 år sedan. Nuv. arr. övertog den 1924.

Äg.: Kungl. Domänstyrelsen.

Arr.: Helge Svensson f. 1888. Son till Sven Peter Andersson o. h. h. Hilda.



Mörby Skattegård 2

Postadr.: Hogstad.

Areal: Total 17 har, därav 10 åker, 7 skog. Tax.-v. 16.900.

Jordart: Sand- o. svartmylla samt klapperstensjord på stenbotten. Skogsbest.: Barr-, björk- o. ekskog. Manbyggn. uppf. 1878—79. Ekonomibyggn. uppf. ungefär samtid. Nuv. äg:s fader inköpte två mindre egend., som han sedermera sammanslog till en gård, vilken numera drives i sambruk med Mörby Tyskegård.

Äg.: Fröken Hulda Alonia Augustsson f. 1866. Dotter till Aug. Magnusson f. 1827, död 1891, o. h. h. Maja-Kajsa Persdotter från Skåningstorp, Hovs s:n, död 1894.

Arr. (sedan 1937): Theodor Davidsson f. 1889.

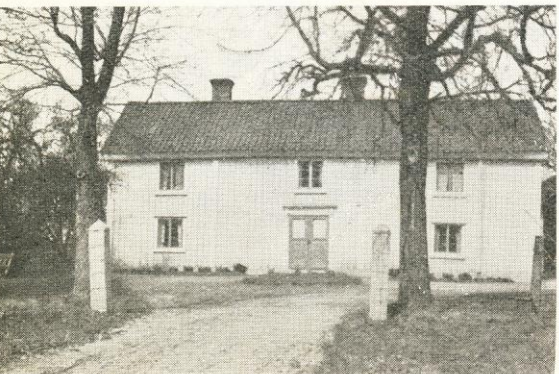

Mörby Tyskegård 1

Postadr.: Hogstad.

Areal: Total 47 har, därav 25 åker, 22 skog. Tax.-v. 40.800.

Jordart: Sand- o. svartmylla samt klapperstensjord på stenbotten. Manbyggn. uppf. 1789. Ekonomibyggn. uppf. 1884—85, magasin omkr. 1900. 5 hästar, 20—25 kor o. ungdjur, 4—5 svin, höns till husbehov. Traktordrift. Gården ägdes i början av 1800-talet av Magnus Jansson o. h. h. Sofia, vilka efterträddes av sonen nämndemannen August Magnusson o. h. h. Maja Kajsa Persdotter. 1891—1894 ägdes den av Hulda Augustsson o. hennes broder Karl, vilken sistnämnda är ensam blev ägare. Han innehade den sedan till sin död 1935, då den ärvdes av hans båda systrar Hulda Alonia Augustsson o. fru Amanda Andersson.

Arr. (sedan 1937): Theodor Davidsson f. 1887. Son till David Andersson o. h. h. Amanda f. Augustsson. Gift med Maria f. Andersson, dotter till Per Adolf Andersson o. h. h. Anna Matilda f. Dann. Barn: Nore f. 19, Ingegerd f. 21.



Salvetorp

Postadr.: Hogstad. Tel. 13.

Areal: Total 107 har, därav 71 åker, 20 skog, 16 betesmark. Tax.-v. 93.500.

Jordart: Lätt jord på kalkörs- o. lerbotten. Skogsbest.: Barr- o. lövskog. Manbyggn. uppf. för över 100 år sedan, renov. 1922. Ekonomibygn. uppf. 1936—37. Gården elektrifierad. 12 hästar, 2 stamtjurar, 20 kor, 25 ungdjur, 2 modersuggor, 125 höns. Samtl. hästar prem. Reakt.-fri o. stamb.-f. S. R. B.-besättn. Traktor-drift. Arealen täckdikad med rör. Gården till släkten genom nuv. äg:s farmors fader Anders Eriksson, död 1863. Nuv. äg. övertog den 1935. Nuv. äg. äger även Brunnstorp, som drives i sambruk med denna gård.

Äg.: Karl Kurt S. Hogstadius f. 1898. Son till Karl Axel Olsson o. h. h. Jenny. Gift 29 med Tyra f. Wiktander. Barn: Eva, Karin. *Gösta - Gunilla*



Västana

Postadr.: Hogstad. Tel. 6.

Areal: Total 68,2 har, därav 36 åker, 32,2 skogs-, hag- o. betesmark. Tax.-v. 52.200.

Jordart: Lera o. mulljord på lerbotten. Manbyggn. uppf. på 1870-talet, flygel 1856. Ekonomibygn. uppf. på 1880-talet. Arealen rördikad. Gården inköptes 1924 av Samuel Pantzar, vilken dog samma år, varvid gården tillföll dennes hustru Nanny o. dottern Signe. Vid dotterns giftermål med Wulf E. Widegren 1937 överläts gården helt på Signe o. W. E. Widegren.

Äg.: Wulf Erik Widegren, Walla Säteri, Röks s:n, o. h. h. Signe Maria Elisabet f. Pantzar.

Arr. (sedan 1925): Edvin L. Andersson f. 26/11 1881. Gift 05 med Amanda Pettersson f. 31/12 1880. Barn: John Ivar f. 05, Sigrid Amanda f. 07, Elsa Kristina f. 08.



Ängsnäs

Postadr.: Hogstad. Tel. 44.

Areal: Total 11,31 har, därav 11 åker, 0,31 tomt. Tax.-v. 16.300.

Jordart: Lermylla på ler- o. örboten. Manbyggn. uppf. 1921. Ekonomibygn. uppf. 1918. 3 hästar, 9 kor, 7 ungdjur, 8 svin, ett 40-tal höns. Stamb.-f. reakt.-fri S. R. B.-besättn. Gården till släkten 1918.

Äg.: Axel Hjalmar Karlsson f. 1/5 1892. Son till Hjalmar Karlsson o. h. h. Sofia. Gift 19 med Elsa f. Svensson. Barn: Alva, Sven, Signe, Hugo.

Äg.: Har genomgått 2 kurser vid Karlskoga praktiska skola samt Ätvidabergs assistenskurs. Ordf. i komm.-fullm. o. komm.-nämnd. Ordf. i skolstyr. Revisor för kyrkans räkenskaper m. m.