



## Norra Vi

Norra Vi socken av Ydre härad, kring och söder om Vifjärden av Sommen, är en sjörik skogs- och bergsbygd med spridd bebyggelse. Marken är till stor del uppfylld av sten. Av de många höjderna må nämnas Urberget, Korpa, Hatte-, Vassvik-, Kittel-, Falk-, Ulve- och Kämpekullabergen. Rådande jordarten utgöres av sandjord och svartmylla. Atskilliga småsjöar finnas, t. ex. Höstängen, Njärven, Skiren och Östersjön. — Inom socknen märkes kraftstation tillhörig Smålands Kraft A.-B. o. Sommens fiskförenings fiskodlingsanstalt i Wisskvarn.

Fornminnen: Järnåldersgravar förekomma vid Fruhammar, Norrhamra, Ribbingshov och Smedstorp.

Areal: 127,27 kvkm. Enligt 1938 års fastighetstaxering är ägovidden: 787 har åker, 26 tomt och trädgård, 209 slätteräng, 167 kultiverad betesäng, 908 annan betesäng, 7.704 skogsmark, 628 övrig mark.

Jordbruksvärde: 1.297.900 kr.

I jordbruksvärdet ingående värde å skogsmark: 251.500 kr.

Skogsvärde: 1.012.700 kr.

Invånarantal: 842 (1940).

Norra Vi bildar ett pastorat med Tidarsrum i Kinda härad som annex.

Kyrkan uppfördes 1771—74. Den består av torn och långhus med tresidig koravslutning.

Kyrkoherde: Kontraktspresten Wester, Reinhold Otto Mauritz.

Komminister: Segerstedt, Nils Gustaf Herman.



## Fallerås Norrgård

Postadr.: Norra Vi. Tel. 24.

Areal: Total 79 har, därav 16 åker, 63 skogs- o. betesmark. Tax.-v. 27.500.

Jordart: Örbl. mulljord o. mossjord. Skogsbest.: Barr- o. lövskog. Manbyggn. uppf. i början av 1800-talet, ekonomibygn. 1911. 3 hästar, 15 kor, 4 ungdomdjur, ett 10-tal svin, c:a 20 höns. Gården till släkten i början av 1900-talet genom nuv. äg.

Äg.: Anton Pettersson.

Brukare: Simon Nilsson f. 1885. Gift 11 med Hilda f. Pettersson.



## Fallerås Södergård

Postadr.: Norra Vi. Tel. 20.

Areal: Total 64 har, därav 15 åker, 49 skogs- o. betesmark. Tax.-v. 17.000.

Jordart: Svartmylla o. mossjord. Skogsbest.: Barr- o. lövskog. Manbyggn. uppf. för omkr. 100 år sedan, omb. 1935. Ekonomibygn. uppf. 1929. 3 hästar, 14 kor, 6 ungdomdjur, ett 10-tal svin, c:a 20 höns. Gården till släkten 1930 genom köp av nuv. äg.

Äg.: Karl Petrus Fritiof Nilsson f. 1880. Son till Nils Johan Karlsson o. h. h. Matilda. Gift 05 med Hulda Kristina f. Johansson. Barn: Gunnar, Martin, Lisa, Josef, Alice.





### Gallebo eller Svenshem

*Postadr.: Norra Vi.*

Areal: Total 96 har, därav 4 åker, 92 skogs- o. delv. kultiv. betesmark. Tax.-v. 15.000.

Jordart: Sandmylla o. mossjord. Skogsbest.: Barr- o. lövskog. Manbyggn. uppf. 1922. Ekonomibygn. uppf. 1926. 1 häst, 5 kor, 3—4 svin, ett 20-tal höns. Nuv. äg. övertog 1918 gården efter sin fader.

Äg.: Nämndeman Per Algot Johansson f. 1888. Son till J. A. Pettersson o. h. h. Kristina. Gift 15 med Hildur Maria f. Karlsson. Barn: Sigrid, Karin.



### Herbergshult

*Postadr.: Norra Vi.*

Areal: Total 70 har, därav 20 åker, 50 skogs- o. betesmark. Tax.-v. 28.300.

Jordart: Svartmylla. Skogsbest.: Barr- o. lövskog. Manbyggn. uppf. 1893. Ekonomibygn. uppf. 1894. Gården är elektrifierad. 4 hästar, 20 nötkreatur, 7—8 svin, ett 30-tal höns. Gården till släkten 1908 genom arrende av nuv. arr:s fader. Nuv. arr. tillträdde 1922.

Äg.: Staten.

Arr.: Johan Edvard Karlsson f. 1888. Son till K. G. Germundsson o. h. h. Karolina. Gift 16 med Elin Matilda f. Johansson. Barn: Märta, Arvid, Lydia, Judit.

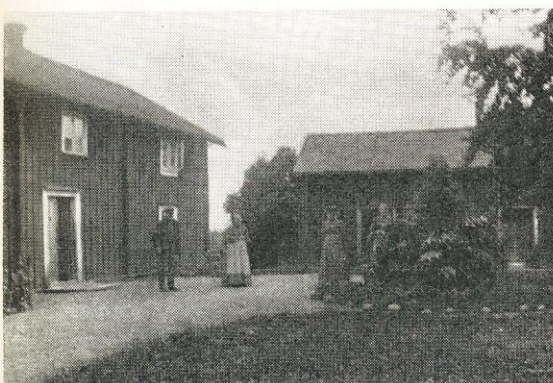

### Hermannebo Norrgård

*Postadr.: Norra Vi. Tel. 16 B.*

Areal: Total 111 har, därav 8 åker, 103 skogs- o. betesmark. Tax.-v. 27.300.

Jordart: Sandbl. mylla, örbl. mulljord o. mossjord. Skogsbest.: Barr- o. lövskog. Manbyggn. uppf. i början av 1800-talet. Ekonomibygn. uppf. 1899—1900. 2 hästar, 7 kor, 3 ungdjur, 4—5 svin, c:a 20 höns. Gården till släkten i början av 1800-talet.

Äg.: Hulda o. Johan Viktor Jaensson f. resp. 1862 o. 1865. Barn till J. P. Jaensson o. h. h. Anna Greta.

Brukare: Einar Gustafsson.



### Hermannebo Södergård

*Postadr.: Norra Vi. Tel. 16 A.*

Areal: Total 111 har, därav 8 åker, 103 skogs- o. betesmark. Tax.-v. 28.300.

Jordart: Sandbl. mylla o. örbl. mulljord. Skogsbest.: Barr- o. lövskog. Manbyggn. uppf. 1905, ekonomibygn. 1897. 2 hästar, 6—7 kor, 2—3 ungdjur, 2 svin, c:a 20 höns. Gården till släkten i början av 1800-talet. Nuv. äg. övertog den i början av 1900-talet.

Äg.: Per Aug. Jaensson f. 1869. Son till J. P. Jaensson o. h. h. Anna Greta. Gift 22 med Ida Maria f. Pettersson.



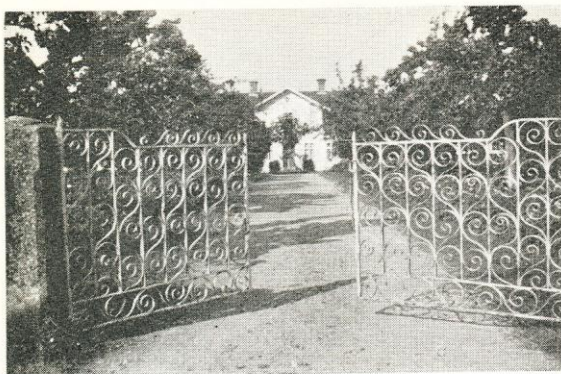

### Hult, Mellangården

*Postadr.: Norra Vi. Tel. 15 A.*

Areal: Total 67,5 har, därav 15 åker, 52,5 skogs- o. övr. mark. Tax.-v. 31.000.

Jordart: Svartmylla, sand- o. mossjord. Skogsbest.: Barr- o. lövskog. Manbyggn. uppf. 1890, inredd med vattenledning, två flyglar finnas. Ekonomibygn. uppf. 1882. Cement. gödselstad. Gården är elektrifierad. 3 hästar, 1 unghäst, 14 kor, 6 ungdjur, 1 modersugga. Reakt.-fri besättn. Gården till släkten 1877 genom nuv. äg:s fader. Nuv. äg. tillträdde 1939. Den brukades 1904—21 av deläg. Viktor Karlsson, varefter gården varit utarrend. till 1939.

Äg.: Viktor, Petrus o. Simon Carlsson f. resp. 1870, 1879 o. 1882. Söner till Karl Karlsson o. h. h. Gustava f. Larsson.

Äg.: Inneha dessutom Gunnarsbo i Asby s:n.

### Hult, Mellangården

*Postadr.: Norra Vi. Tel. 15 B.*

Areal: Total 47 har, därav 10 åker, 37 skogs- o. betesmark, därav 9 kultiv. Tax.-v. 21.500.

Jordart: Sandmylla o. mossjord. Skogsbest.: Barr- o. lövskog. Manbyggn. uppf. på 1700-talet, senare renov. Ekonomibygn. uppf. 1893. Cementerad gödselstad. Gården är elektrifierad. 2 hästar, 7—8 kor, 3—4 ungdjur, 1 modersugga, c:a 50 höns. Reakt.-fri besättn. Gården till släkten i slutet av 1700-talet. Nuv. äg. övertog den 1878.

Äg.: Johan Aug. Svensson f. 1847. Son till Sven M. Jakobsson o. h. h. Gustava. Gift 1878 med Anna Amalia f. Ekman. Barn: Elisabeth, Jakob, Jonas, Salomon, David, Joel.

Gården brukas av sonen Joel Ekman f. 1900. Gift 26 med Elsa f. Vistedt. Barn: Aina f. 27.

### Hult, Vishult

*Postadr.: Norra Vi. Tel. 15 C.*

Areal: Total 125 har, därav 25 åker, 100 skogs- o. betesmark. Tax.-v. 43.500.

Jordart: Svartmylla o. delv. mossjord. Skogsbest.: Barr- o. lövskog. Manbyggn. uppf. för 200 år sedan, senare renov., inredd med vattenledning. Ekonomibygn. uppf. 1882—83. Cementerad gödselstad. Gården är elektrifierad. 5 hästar, 1 unghäst, 15—17 kor, ett 10-tal ungdjur, 2—3 suggor, 8—10 svin, c:a 20 höns. Reakt.-fri besättn. Arealen delv. täckdikad. Gården inköptes 1900 av nuv. äg.

Äg.: Johan Aug. P. Hultman f. 20/1 1875. Son till Aug. Karlsson o. h. h. Hedvig Charlotta. Gift 1900 med Kristina Maria f. Nilsson. Barn: Emanuel, Karin, Sara, Laura.

Äg.: Komm.-revisor.  
Brukare: Carl Strand.

### Hökhult

*Postadr.: Norra Vi.*

Areal: Total 14,73 har åker. Tax.-v. 11.200.

Jordart: örbl. mulljord o. mossjord. Skogsbest.: Barrskog. Manbyggn. uppf. för c:a 200 år sedan, påbyggd 1862. Ekonomibygn. uppf. i början av 1900-talet. 3 hästar, 10 kor, 4 ungdjur, 5—6 svin, c:a 15 höns.

Äg.: Staten.

Arr.: Axel Persson f. 1887.





### Kovrabo

*Postadr.: Norra Vi.*

Areal: Total 40 har, därav 6,5 åker, 33,5 skogs- o. betesmark. Tax.-v. 11.500.

Jordart: Örbl. mulljord o. mossjord. Skogsbest.: Barr- o. lövskog. Manbyggn. uppf. på 1850-talet, omb. 1921. Ekonomibyggn. uppf. 1937. 2 hästar, 6 kor, 3 ungdjur, 3 svin, ett 20-tal höns. Gården till släkten 1936 genom köp.

Äg.: Johan Arvid Karlsson f. 1888. Son till K. G. Karlsson o. h. h. Anna f. Jansson. Gift 29 med Judit f. Bäck. Barn: Arne, Kerstin, Bernt.



### Kölemåla

*Postadr.: Norra Vi.*

Areal: Total 220 har, därav 10 åker, 210 skog o. hagmark.

Jordart: Svartmylla o. klapperstensjord. Skogsbest.: Barr- o. lövskog. Manbyggn. uppf. 1900. Ekonomibyggn. uppf. 1902. 2 hästar, 9 kor, 3 ungdjur, 3 svin, 25 höns. Gården till släkten 1897 genom köp av O. Hj. Johansson. Den har arrend. sedan 1900 av nuv. arr:s fader.

Äg.: C. Hj. Johansson.

Arr. (sedan 1924): Karl Svensson.



### Lidhult Norrgård

*Postadr.: Norra Vi.*

Areal: Total 21 har, därav 6 åker, 15 skogs- o. betesmark. Tax.-v. 9.500.

Jordart: Svartmylla, örbl. mulljord o. delv. mossjord. Skogsbest.: Barr- o. lövskog. Manbyggn. uppf. 1914, ekonomibyggn. 1913. 2 hästar, 7 kor, 1 ungdjur, 7—8 svin, c:a 20 höns. Gården till släkten för 150 år sedan. Nuv. äg. övertog den 1907.

Äg.: Johan Aug. Axelsson f. 1862. Gift 1889 med Anna Gustava Larsdotter. Barn: Albin.

Arr.: Johan Albin Johansson f. 1891. Son till äg. Gift 17 med Dorotea Linnea f. Karlsson. Barn: Anna Stina, Janne.

Arr.: Led. av komm.-fullm. o. kyrkoråd.



### Lidhult Södergård

*Postadr.: Norra Vi.*

Areal: Total 45 har, därav 9 åker, 36 skogs- o. betesmark. Tax.-v. 17.900.

Jordart: Svartmylla på lerbotten o. delv. mossjord. Skogsbest.: Barr- o. lövskog. Manbyggn. uppf. på 1700-talet, flygel på 1870-talet. Ekonomibyggn. uppf. 1929. 2 hästar, 9 kor, 3 ungdjur, 5—6 svin, 7 får, 20 höns. Gården till släkten på 1700-talet. Nuv. äg. övertog den på arrende 1891 o. tillträdde som äg. 1899.

Äg.: Karl Johan Karlsson f. 1867. Son till Karl Johan Karlsson o. h. h. Sara Kristina. Gift 1891 med Hulda Kristina f. Olsson. Barn: Gunhild, Karl.

Arr.: Karl Viktor Karlsson f. 1896, son till äg. Gift 26 med Märta Viola f. Johansson. Barn: Tore, Hans.





### Lodhult Lilla

*Postadr.: Norra Vi.*

Areal: Total 48,5 har, därav 10,5 åker, 38 skogs- o. betesmark. Tax.-v. 17.400, därav jordbruksv. 14.400, skogsv. 3.000.

Jordart: Örbl. mulljord o. mossjord på lerbotten. Skogsbest.: Barr- o. lövskog. Manbyggn. uppf. 1883, ekonomibyggn. 1895. 2 hästar, 1 tjur, 10 kor, 5 ungdjur, 6 svin, ett 30-tal höns. Gården till släkten 1928 genom köp.

Äg.: Axel Emil Carlsson f. 1883. Son till Karl Emil Carlsson o. h. h. Charlotta Gustava.



### Lodhult Stora

*Postadr.: Norra Vi.*

Areal: Total 200 har, därav 15 åker, 185 skogs- o. betesmark. Tax.-v. 29.700.

Jordart: Svartmylla o. mossjord. Skogsbest.: Barr- o. lövskog. Manbyggn. uppf. 1905, flygel 1934, tillb. 1938. Ekonomibyggn. uppf. 1896. 2 hästar, 7 kor, 2 ungdjur, 5 svin, c:a 10 höns. Gården till släkten 1931 genom köp av nuv. äg.

Äg.: Johanna Charlotta Johansson f. 1866. Dotter till Karl Olofsson o. h. h. Anna Greta. Gift 1892 med Karl Enock Johansson f. 1866, död 13.

Arr.: Gotthard Karlsson f. 1888. Gift 16 med Tekla f. Lindekrantz. Barn: Bennervik, Elsi, Bertil, Nils, Evy.

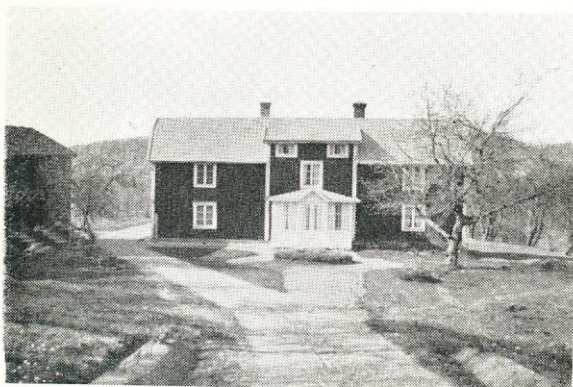

### Målen Västergård

*Postadr.: Norra Vi*

Areal: Total 99 har, därav 9 åker, 90 skogs- o. betesmark. Tax.-v. 24.000.

Jordart: Örbl. mulljord. Skogsbest.: Barr- o. lövskog. Manbyggn. uppf. för omkr. 150 år sedan. Ekonomibyggn. uppf. 1904. 2 hästar, 10 kor, 4 ungdjur, 5-6 svin, 10 får, ett 10-tal höns. Gården i släktens ägo sedan 1850-talet. Nuv. äg. övertog den 1902.

Äg.: Anders Gustav Sundberg f. 1880. Gift 02 med Sofia Matilda Johansson f. 1880. Barn: Folke.

Äg.: Led. av komm.-nämnd.

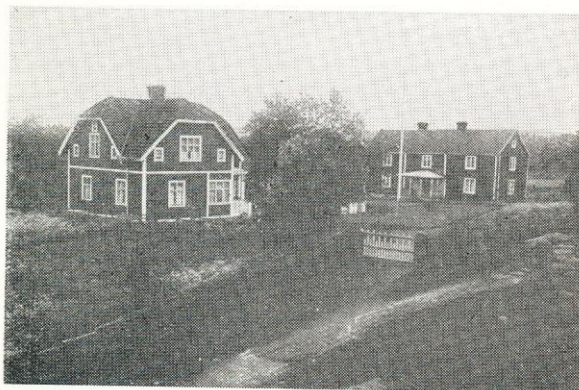

### Njärvehult med Hultna och Häggarp

*Postadr.: Norra Vi. Tel. 21 B.*

Areal: Total 190 har, därav 12 åker, 178 skogs- o. betesmark. Tax.-v. 42.200.

Jordart: Svartmylla o. mossjord. Skogsbest.: Barr- o. lövskog. Manbyggn. uppf. 1921, flygeln av äldre datum. Ekonomibyggn. uppf. 1874-76. 3 à 4 hästar, 16 à 17 nötkreatur, 3 à 4 svin, c:a 20 höns. Gården till släkten i början av 1800-talet. Nuv. äg. övertog den efter sin fader 1893.

Äg.: Anders Johan Karlsson f. 1859. Son till C. J. Johansson o. h. h. Lina Katarina. Gift 1890 med Anna Matilda f. Pettersson. Barn: Annie, Dorotea, Karl, Maria.

Äg.: F. d. nämndeman o. kyrkovård.

Arr.: Gunnar Lindblom f. 1898. Gift 33 med Astrid f. Nilsson. Barn: Alvar, Elsa, Anna.





2:a gången med Erengisle Sonesson Båät, död 1392, Brita Båät gift med ståthållaren Per Jansson av Forstenasläkten och slutligen deras dotter Anna, som var gift med den ovannämnde Erik Pedersson Ribbing. Ribbing åter följdes av sin dotter Märta gift först med v. presidenten Svante Horn, därefter med kaptenlöjtnant Arvid Drake, död 1687, denna av sin dotter Brita von Horn gift med generalmajor Axel von Schaar, död 1702. Dessa ärvdes av sonen överstelöjtnant Johan von Schaar, död å gården 1723, hans änka Charlotta Katarina Mörners andre man överste Nils von Ungern-Sternberg. Därefter kom en dotter i första giftet Katarina Margareta von Schaar, gift först med ryttmästare Johan Leijonhjul, död 1748, och därefter med kapten Fredrik Ulrik Ridderborg, död 1782. Den sistnämnde och mkan stiftade egendomen till fideikommiss för hans brorson major Karl Fredrik Ridderborg, varefter gården med fideikommissrätt i tur och ordning innehades av dennes son Jakob Fredrik Georg Ridderborg, dennes son Carl Fredrik Christoffer Ridderborg gift med Mimmi f. Lilliestierna och slutligen den sistnämndes son kapten Carl Gustaf Anders Fredrik Ridderborg f. 1859, gift 1888 med Anna Sofia Hedvig Aurora f. Klingspor (barn: Carin, gift 14 med kapten Nils Sundin. Yonna, gift 27 med kaptenen dir. Gustaf Odén, Elsa, gift 19 med ryttmästare Gösta Bolander).

Sedan egendomen nu splittrats hör till huvudgården 63 har jord, därav 22 åker (svart- o. sandmylla). Djurbesättningen utgöres av 3 hästar, 10 kor, 4 ungdjur, ett 10-tal svin, 40 får o. 10 höns.

Äg. till denna del är sedan 1926: Anders Arvid Andersson f. 1895. Son till Vilhelm Andersson o. h. h. Almda Eriksson. Gift 38 med Inez Brita f. Hilding.



## Norrhamra eller Prästgården

Postadr.: Norra Vi.

Areal: 10 har åker. Tax.-v. 22.200.

Jordart: Svartmylla. Skogsbest.: Barrskog. Manbyggn. uppf. 1923, senare restaur. Ladug. o. stall uppf. 1927, logen äldre, 2 hästar, 10 kor, 4—5 ungdjur, 6 svin, 15 får, c:a 30 höns. Reakt.-fri besättn. Arealen delv. täckdikad. Gården arrend. sedan 1932 av nuv. brukaren.

Äg.: Pastoratet.

Arr.: Hugo Johansson f. 1888. Son till J. Johansson o. h. h. Kristina.

## Ribbingshov

Postadr.: Norra Vi.

Ribbingshovs nu styckade egend. hade 1909 en totalareal av 1.394 har (tax.-v. 201.000).

Jordart: Svartmylla på sandbotten samt mossjord. Den invid Sommens strand belägna huvudbyggn. av trä är uppf. 1682 med hjälp av krigsfångar men till oigenkännlighet förändrad genom om- och tillbyggn. bl. a. 1808. Ekonomibygn. uppf. under 1840-talet.

Namnet Ribbinghov har givits efter Erik Pedersson Ribbing i början av 1600-talet. Men redan dessförinnan hade gården länge innehafts av flera bemärkta män. Den hette ursprungligen Vi efter samma "vi" eller offerställe, som givit socknen dess namn. Under detta namn omtalas den 1279, då Birger Filipsson till Idö här tillbytte sig jord, som tidigare ärvts av hans hustru Ulvhild Magnusdotter, och försålde densamma till sin svägers riddaren och riksrådet Bengt Magnusson. Den sistnämnde efterträddes som ägare till Vi av sin dotter Ingeborgs man riddaren och lagmannen Birger Persson Brahe, död 1327. Sedan följde i tur och ordning dottern Katarina gift med riddaren och lagmannen Magnus Gudmarsson Hjorthufvud, dennes dotter Ingeborg, gift

## Siggemåla

Postadr.: Norra Vi.

Areal: Total 74 har, därav 10 åker, 64 skogs- o. betesmark. Tax.-v. 17.000.

Jordart: Svartmylla o. mossjord. Skogsbest.: Barr- o. lövskog. Manbyggn. uppf. på 1700-talet, påbyggd på 1870-talet. Ekonomibygn. uppf. 1901. 2 hästar, 8 kor, 3 ungdjur, 3—4 svin, ett 20-tal höns. Gården till släkten på 1300-talet. Förste kände äg. är häradsdomare Olaus Johansson, som innehade den till sin död 1922, då den övergick till hans arvingar.

Äg.: Ake o. Emil Johansson.

Arr.: Per Gustavsson f. 11.





### Solebo

*Postadr.: Norra Vi.*

Areal: Total 550 har, därav 13,5 åker, resten skogs- o. betesmark. Tax.-v. 530.200.

Jordart: Svartmylla o. mossjord. Skogsbest.: Barr- o. lövskog. Djurbesättn.: 3 hästar, 12 kor, 3—4 ungdjur, 5—6 svin, ett 20-tal höns. Gården är ett gammalt militärboställe, som blivit indraget till staten. Den kom till nuv. arr:s släkt i arrende 1905 genom Lars Gustav Karlsson, vars söner nu arrend. den.

Äg.: Staten.

Arr.: Bröderna Karl, Joel o. Martin Karlsson f. resp. 1889, 01 o. 12.



### Svana

*Postadr.: Norra Vi.*

Areal: Total 126 har, därav 19,5 åker, 106,5 skogs- o. betesmark. Tax.-v. 33.100.

Jordart: Sand- o. lermylla samt delv. mossjord. Skogsbest.: Barr- o. lövskog. Manbyggn. uppf. 1868, flygel på 1870-talet. Ekonomibyggn. uppf. 1917. 2 hästar, 14—15 kor, 12—13 ungdjur, svin o. höns till husbehov. Traktordrift. Gården till släkten 1804. Nuv. äg. inköpte den 1905.

Äg.: Carl Johan Andersson f. 1858. Son till A. J. Johansson o. h. h. Gustava. Gift 1884 med Anna Regina f. Samuelsson. Barn: Sigrid, Signe, David, Ragnar.

Arr.: Svärsonen Anton Andersson f. 1889. Gift 25 med Sigrid f. Andersson. Barn: Ingrid.



### Svartstorp

*Postadr.: Norra Vi.*

Areal: 13 har åker. Tax.-v. 51.300.

Jordart: Sandmylla o. mossjord. Skogsbest.: Barrskog. Man- o. ekonomibyggn. uppf. på 1800-talet. 1 häst, 8 kor, 4 ungdjur, 5 svin, 15 höns. Gården arrend. sedan 1936 av nuv. brukaren.

Äg.: Boxholms A.-B.

Arr.: Sigfrid Gustavsson f. 13.



### Svenningeby

*Postadr.: Norra Vi.*

Areal: Total 75 har, därav 12,5 åker, 62,5 skogs- o. betesmark. Tax.-v. 22.100.

Jordart: Svart- o. sandmylla. Skogsbest.: Barr- o. lövskog. Manbyggn. uppf. 1840—50, flygel 1818. Ekonomibyggn. uppf. för omkr. 100 år sedan. 3 hästar, 1 unghäst, 14 kor, 4—5 ungdjur, ett 10-tal svin, 40 får, c:a 20 höns. Gården till släkten på 1880-talet. Nuv. äg. inköpte den 1922.

Äg.: Fru Hulda Margareta Lövgren f. 1878. Gift 1900 med Jakob Lövgren, död 15. Barn: Lilly, Elsa, Ragnar, Rickard, Gunnar.

Arr.: Ragnar Lövgren f. 08.





### Svenningeby Norrgård

*Postadr.: Norra Vi.*

Areal: Total 77 har, därav 20 åker, 57 skogs- o. betesmark. Tax.-v. 24.300.

Jordart: Svartmylla på lerbotten o. mossjord. Skogsbest.: Barr- o. lövskog. Manbyggn. uppf. i början av 1800-talet. Ladug. o. stall uppf. 1865, loge 1880. 4 hästar, 2 unghästar, 15 kor, 8 ungdjur, ett 10-tal svin, 15 höns. Traktordrift. Gården till släkten 1922 genom köp av nuv. äg:s fader. Nuv. äg. övertog den 1924.

Äg.: Anton Gotthard Andersson f. 1889. Son till Anders Johan Andersson o. h. h. Anna Charlotta. Gift 25 med Sigrid Anna Maria f. Andersson. Barn: Ingrid.

Äg.: Arrend. dessutom Svana gård, som äges av svärfadern Carl Johan Andersson.

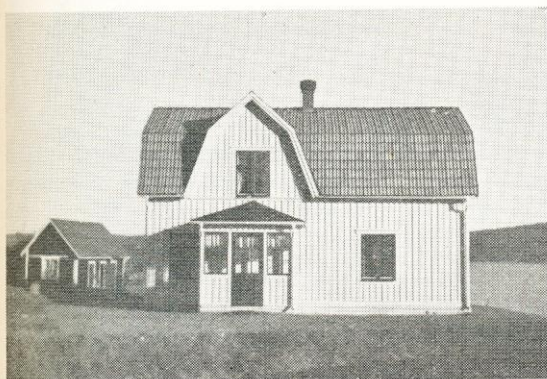

### Tullerum Östergård

*Postadr.: Norra Vi.*

Areal: Total 55 har, därav 12 åker, 43 skogs- o. betesmark. Tax.-v. 18.000.

Jordart: Svartmylla o. mossjord. Skogsbest.: Barr- o. lövskog. Manbyggn. uppf. 1901, flygel 1867, restaur. 1937. Ekonomibygn. uppf. samtid. med manbyggn. 2 hästar, 1 unghäst, 10 kor, 6 ungdjur, 10 svin, ett 30-tal höns. Gården till släkten på 1890-talet genom köp av nuv. äg.

Äg.: Johan Aug. Rylander f. 1861. Son till Aug. Johansson o. h. h. Anna Maria.

Arr.: Sigurd Sundkvist.



### Vitzelvik

*Postadr.: Norra Vi.*

Areal: Total 60 har, därav 5 åker, 55 skogs- o. betesmark. Tax.-v. 12.700.

Jordart: Svartmylla. Skogsbest.: Barr- o. lövskog. Manbyggn. uppf. på 1880-talet, ekonomibygn. 1898. 2 hästar, 6 kor, 2 ungdjur, 3 svin, c:a 10 höns.

Äg.: Johan Viktor Jaensson.

Brukare: Efraim Johansson f. 1892. Gift 25 med Elsa Martina f. Gustafsson. Barn: Stig.