

SVENSKA  
GODS OCH GÅRDAR

DEL XIX

---

SYDVÄSTRA ÖSTERGÖTLAND

Aska, Dals, Göstrings, Lysings, Vifolka och Ydre härad.

---



*10-c  
101/101*

Under redaktion av

Wald. von Sydow och Sten Björkman

FÖRLAGET SVENSKA GODS OCH GÅRDAR, UDDEVALLA

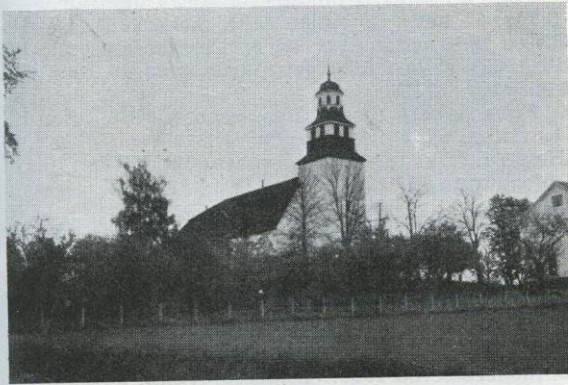

## Stora Åby

STORA ÅBY socken av Lysings härad sträcker sig från Östgötaslättens sydrand upp i Holaveden. Marken är mestadels bergig och stenbunden. Jordarten utgöres av lera och svartmylla. Socknen bevattnas av sjöarna Bonderydsjön, Ovansjön och Lören samt av Åbyån.

Formininen: Särskilt märkas järnåldersgravar; grupper av sådana förekomma vid Färgestad, Hagen, Järnstad, Syllerstorp, **Sotäng**, **Ryket** och **Vadet**. **Två** runstenar skola ha funnits vid kyrkan; båda äro nu borta.

Areal: 104,56 kvkm. Enligt 1938 års fastighets-taxering är ägovidden: 1.848,05 har åker, 57,37 tomt och trädgård, 303,64 slätteräng, 197,05 kultiverad betesäng, 1.351,9 annan betesäng, 5.416,5 skogsmark, 800,91 övrig mark.

Jordbruksvärde: 2.979.500 kr. I jordbruksvärdet ingående värde å skogsmark: 201.800 kr. Skogsvärde: 676.200 kr. Invånarantal: 1.715 (1940).

Stora Åby bildar ett pastorat med Ödeshög. "Åby" och "Åbo" omtalas med egen kyrkoherde 1327 och 1335.

Kyrkan består av ett torn från mitten av 1100-talet och långhus, som fullständigt ombyggdes 1756. Bland inventarierna märkes en dopfont samt ett förnämligt altarskåp från medeltiden.

Kyrkoherde: Magnusson, Carl Magni.

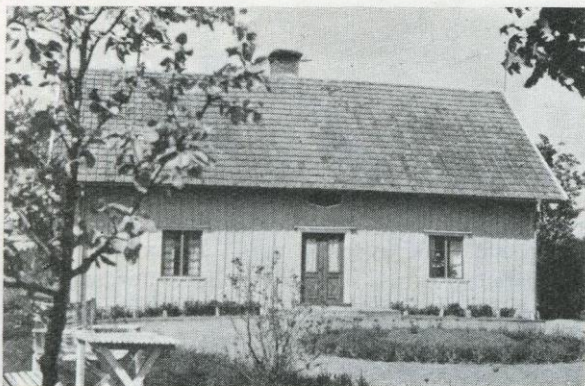

### Amundeby

*Postadr.: Ödeshög. Tel. 19 Bultsbo.*

Areal: Total 62 har, därav 10 åker, 52 skogs-, ängs- o. betesmark. Tax.-v. 20.500.

Jordart: Svartmylla på lerbotten o. en mindre del mossjord. Skogsbest.: Överv. barrskog. Manbyggn. uppf. i slutet av 1700-talet, flygel 1900. Ekonomibyggn. uppf. 1916, ladug., loge o. magasin 1935. 2 hästar, 1 unghäst, 6 kor, 4—5 ungdjur, 3 svin, 5 får, höns till husbehov. Arealen delv. täckdikad. Gården till släkten 1869 genom köp från Gustav Persson av nuv. äg:s fader, som brukade den till 1901, då den övertogs på arrende av nuv. äg., som inköpte den 1915.

Äg.: Karl Alb. Karlsson f. 1872. Son till Karl Aug. Jonsson o. h. h. Anna Sofia Larsdotter.

Äg.: Har varit led. av komm.-fullm. i 16 år o. av skolråd. o. tax.-nämnd. i 10 år. Styr.-led. i St. Åby hästförsäkringsfören.

### Amundeby

*Postadr.: Ödeshög.*

Areal: Total 55 har, därav 10 åker, 45 skogs- o. hagmark. Tax.-v. 16.900.

Jordart: Svartmylla, ler- o. mossjord på lerbotten. Skogsbest.: Barr- o. lövskog. Manbyggn. uppf. 1920. Ekonomibyggn. uppf. 1850. 2 hästar, 5 kor, 5 ungdjur, 2—3 svin, 10 får, 20 höns. Gården till släkten 1895 genom köp från Viktor Samuelsson av nuv. äg:s fader, som brukade den till 1939, då nuv. äg. övertog densamma.

Äg.: Karl David Karlsson f. 1885. Son till Karl Oskar Pettersson o. h. h. Amanda.

### Amundeby

*Postadr.: Ödeshög. Tel. 18 Bultsbo.*

Areal: Total 55 har, därav 9 åker, 43,5 skogs- o. betesmark, 2,5 kultiv. betesmark. Tax.-v. 16.100.

Jordart: Lerbl. svartmylla på lerbotten o. mossjord. Skogsbest.: Barr- o. lövskog. Manbyggn. uppf. i mitten av 1800-talet. Ladug. o. loge uppf. 1890, magasin m. m. 1915. 2 hästar, 1 unghäst, 5 kor, 4 ungdjur, 3—4 svin, 6 får, 25 höns. Arealen delv. täckdikad. Gården till släkten 1886 genom nuv. äg:s fader, vilken innehade den till 1922, då den övertogs på arrende av nuv. äg., som köpte den 1927.

Äg.: Fritz Robert Birger Johansson f. 1886. Son till Joh. Karlsson o. h. h. Amanda f. Svensson. Gift 20 med Helga Staf f. 1886. Fosterbarn: Karl Einar Bertil f. 16, Margareta f. 31.

### Blixhult

*Postadr.: Boet.*

Areal: Total 75 har, därav 12 åker, resten skogs-, hag- o. betesmark. Tax.-v. 16.700.

Jordart: Svartmylla o. mossjord. Skogsbest.: Huvudsakl. ung barrskog. Manbyggn. uppf. på 1880-talet, re-nov. o. moderniserad 1938. Ekonomibyggn. uppf. ungef. samtid. med manbyggn. 3 hästar, 12—14 kor, 5—6 ungdjur, 5 svin, höns till husbehov. Gården till släkten omkr. 1850 genom köp av nuv. äg:s farfar Gustav Jonsson. Den övertogs på 1870-talet av hans son, nuv. äg:s fader, som brukade den till sin död 1932, då den övergick till hans efterlevande maka. Nuv. äg. tillträdde 1938.

Äg.: Linné Gustafsson f. 1899. Son till Axel Gustafsson o. h. h. Anna Sofia f. Karlsson. Gift med Anna f. Pettersson. Barn: Barbro, Solveig, Ragnhild.

Äg.: Bedriver sågverksrörelse samt innehar diverse affär i Boet.

Arr. (sedan 1935): David Carlsson.

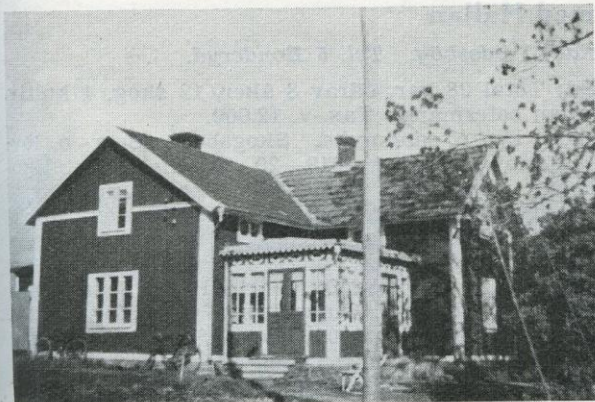

### Boet

*Postadr.: Boet. Tel. Växeln.*

Areal: Total 20 har, därav 11,5 åker, resten skogs- o. betesmark. Tax.-v. 31.400, därav jordbruksv. 16.400, kvarn o. elverk 15.000.

Jordart: Svartmylla på lerbotten. Man- o. ekonomi- byggn. uppf. omkr. 1915. 2 hästar, 12—14 kor o. ungdjur. Arealen rördikad. Gården till släkten 1928 genom köp av nuv. äg., som 1934 anlade valskvarn o. elverk, varifrån trakten förses med elektr. ljus o. kraft. Boets tel.-växel är inrymd å gården.

Äg.: Erik Leife f. 1887.

### Boet

*Postadr.: Boet. Tel. 26.*

Areal: Total 43,5 har, därav 15 åker, resten skogs-, hag- o. betesmark. Tax.-v. 22.000.

Jordart: Sandbl. lermylla o. klapperstensjord. Skogsbest.: Bl. barr- o. lövskog. Manbyggn. uppf. 1921—22. Ladug. o. loge uppf. 1901, magasin m. m. på 1920-talet. 3 hästar, 1 unghäst, 1 tjur, 10 kor, 3—4 ungdjur, ett 20-tal svin, höns till husbehov. Besättn. kliniskt undersökt. Traktordrift. Arealen rördikad efter 1930. Gården till släkten 1919 genom köp av nuv. äg. från Gustav Svensson, som innehåft den i ett 40-tal år. Den har tidigare varit gästgivaregård.

Äg.: Karl Aug. Hj. Andersson f. 1867. Gift med Emma Augustdotter. Barn: Gottfrid, Elsa, Birger.

Arr. (sedan 1930): Birger Andersson f. 01. Son till äg. Gift 30 med Vivian f. Carlsson. Barn: Lennart, Iris, Runar, Maj-Lis, Benis.



### Bonderyd

*Postadr.: Ödeshög. Tel. Bonderyds växel.*

Areal: Total 48 har, därav 9 åker, 39 skogs- o. betesmark, därav 3 kultiv. betesmark. Tax.-v. 15.100.

Jordart: Lerjord o. svartmylla på lerbotten. Skogsbest.: Barr- o. delv. lövskog. Manbyggn. uppf. omkr. 1868, restaur. 1938. Ekonomibyggn. uppf. 1924, magasin 1937, svinhus 1939. 3 hästar, 1 unghäst, 8 kor, 10 ungdjur, 8 svin, 50 höns. Reakt.-fri besättn. Arealen delv. täckdikad med rör. Gården till släkten 1886. Nuv. äg:s fader brukade den till 1918, då den övertogs av nuv. äg., som sedan 1923 har den utarrend. till sin sväger. Å gården har anträffats fornlämningar, bl. a. två stenyxor.

Äg.: Viktor Andersson f. 1883. Son till Aug. Andersson o. h. h. Emilia f. Karlsson.

Arr.: Alfred Gomér f. 1887. Gift 20 med Sigrid Andersson f. 1889. Barn: Ragnar f. 29.



### Bro med Hällan

*Postadr.: Ödeshög.*

Areal: Total 40 har, därav 12 åker, 28 skog. Tax.-v. 15.200.

Jordart: Sandmylla o. mossjord. Skogsbest.: Bl. barrskog. Manbyggn. uppf. 1905, ladug. 1922, svinhus 1924, övr. byggn. äldre. 3 hästar, 2 unghästar, 6 kor, 10—15 ungdjur, 6 svin, 15 får, c:a 40 höns. Nuv. äg. har övertagit gården genom arv och köp. Densamma har innehaft av hans farfar Andreas Svensson f. 1818 o. h. h. Johanna f. 1820.

Äg.: Karl August Karlsson f. 14/1 1879. Son till Karl G. Andersson o. h. h. Lovisa f. Pettersson. Gift med Edit Axelsson f. 15/1 1887. Barn: Harald f. 12, Ingemar f. 23.





### Bro med Hällan

*Postadr.: Ödeshög. Tel. 5 Bonderyd.*

Areal: Total 28 har, därav 8 åker, 12 skog, 4 kultiv. o. 4 annan betesmark. Tax.-v. 12.000.

Jordart: Dy- o. sandmylla. Skogsbest.: Barr- o. lövskog. Manbyggn. uppf. 1919—20, flygeln äldre. Ekonomibygn. uppf. 1905. 2 hästar, 7 kor, 6 ungdjur, 1 svin, 40 höns. Reakt.-fri besättn. Arealen delv. täckdikad. Gården arrend. sedan 1934 av nuv. brukaren.

Äg.: Henry Fransson.

Arr.: Hans Tage Enell f. 01. Son till Karl Johan Enell o. h. h. Eda Josefina f. Gustafsson. Gift 26 med Erling Elin Henrietta Svensson f. 06. Barn: Sven Arne Erling f. 26, Asta Berit Marianne f. 30.

Arr.: Medl. av slakteri- o. mejerifören. samt R. L. F.



### Bro med Hällan

*Postadr.: Ödeshög. Tel. 15 Bonderyd.*

Areal: Total 30 har, därav 6 åker, 18 skog, 5,5 kultiv. betesmark, 0,5 ängsmark. Tax.-v. 7.800.

Jordart: Dyjord o. svartmylla på ler- o. alvbotten. Skogsbest.: Barr- o. lövskog. Manbyggn. uppf. på 1800-talet. Ekonomibygn. uppf. 1926, magasin av äldre datum. 2 hästar, 5 kor, 3 ungdjur, 3—4 svin, 20 höns. Arealen delv. täckdikad. Gården till släkten 1935 genom nuv. arr.

Äg.: Josef Blixt. Bosatt i Amerika.

Arr.: Anders Ivar Käll f. 1897. Son till Anders Johan Käll o. h. h. Anna Kristina f. Malm. Gift 28 med Agneta Ingeborg Karlsson f. 09. Barn: Stig Lennart f. 20, Ingvar f. 32.



### Bunkabola

*Postadr.: Ödeshög.*

Areal: Total 40 har, därav 6 åker, 34 skog. Tax.-v. 12.000.

Manbyggn. uppf. 1861, ekonomibygn. 1908—12. Äg. har övertagit gården genom arv från sina svärföräldrar, Axel Gustavsson f. 1858 o. h. h. Ida f. Johanna f. 1852.

Äg.: Karl Aug. Karlsson f. 14/1 1879. Son till Karl G. Andersson o. h. h. Lovisa f. Pettersson. Gift 1887 med Edit Axelsson f. 15/1 1887. Barn: Harald f. 12, Ingrid f. 23.



### Bäck

*Postadr.: Boet.*

Areal: Total 35 har, därav 4 åker, 31 skog. Tax.-v. 9.400.

Jordart: Sand- o. mossjord. Skogsbest.: Bl. barrskog. Manbyggn. uppf. på 1700-talet, restaur. 1900, ekonomibygn. uppf. 1937. Ladug. uppf. 1936, övr. byggn. äldre. 1 häst, 4 kor, 5—6 svin, 30 höns. Gården till släkten genom köp på 1890-talet. Nuv. äg. tillträdde 1939.

Äg.: Verner Fransson f. 10. Son till Frans O. Andersson o. h. h. Hilma f. Andersson. Gift med Elna Johanna f. 15. Barn: Ragnar f. 39.

Äg.: Medl. av R. L. F.



### Bäck

*Postadr.: Boet.*

Areal: Total 35 har, därav 4 åker. Tax.-v. 9.000.

Jordart: Sand- o. mossjord. Skogsbest.: Bl. barrskog. Manbyggn. uppf. på 1850-talet. Ekonomibyggn. uppf. 1885, svinhus o. källare 1905. 2 hästar, 6 kor, 2 ungdjur, 5—6 svin, ett 50-tal höns. Nuv. äg. har ärvt gården från sina svärföräldrar, Johannes Jonsson o. h. h. Anna.

Äg.: Anders Gustav Olofsson f. 1849. Son till Olle Jonsson o. h. h. Anna Stina. Gift med Anna Britta Jonsson f. 1849. Barn: Hilda f. 1885, Jenny f. 1887, Karl f. 1889, Josef f. 1891, David f. 1894 (gift med Ester f. Pettersson).

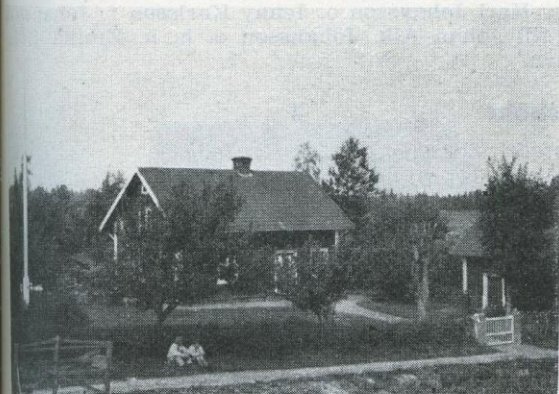

### Bäck

*Postadr.: Boet. Tel. 23.*

Areal: Total 17 har, därav 4 åker, 13 skog. Tax.-v. 9.500.

Jordart: Sand- o. mossjord. Skogsbest.: Bl. barrskog. Manbyggn. uppf. på 1880-talet. Ekonomibyggn. uppf. 1917. 1 häst, 4 kor, 2 ungdjur, 5—6 svin, ett 40-tal höns. Gården till släkten genom köp 1933.

Äg.: Axel Leonard Karlsson f. 1878. Son till K. J. Andersson o. h. h. Anna Lovisa. Gift med Emmy Gustavsson f. 1884. Barn: Axel Bertil f. 11, Erik Lennart f. 24.

Äg.: Medl. av mejerifören. o. R. L. F.

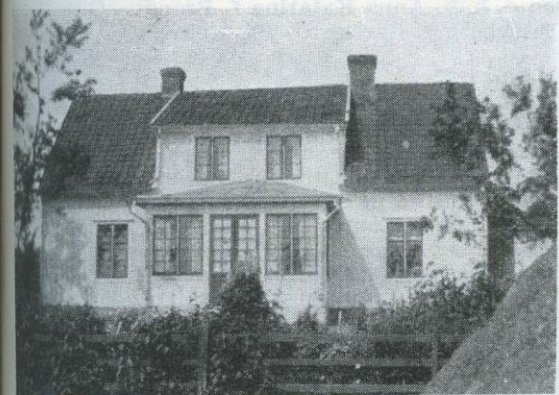

### Bäck

*Postadr.: Boet.*

Areal: Total 17 har, därav 4 åker. Tax.-v. 7.000.

Jordart: Sand- o. mossjord. Skogsbest.: Bl. barrskog. Manbyggn. uppf. 1880, omb. o. restaur. 1914, en annan uppf. 1916. Ladug. uppf. 1920, övr. byggn. äldre. 1 häst, 4 kor, 1 ungdjur, 4—5 svin, ett 30-tal höns. Nuv. äg. ärvde gården 1911 från sina svärföräldrar, Johan Johansson f. 1843 o. h. h. Maria f. 1840.

Äg.: Oskar Teodor Fredriksson f. 1886. Son till Adolf Fredrik Greck o. h. h. Lovisa. Gift 16 med Rut Johansson f. 1885. Barn: Harry f. 18, Tage f. 20 Ingrid f. 24.

Äg.: Medl. av mejerifören.



### Bökö

*Postadr.: Ödeshög.*

Areal: Total 37 har, därav 7,5 åker, resten skog, ängs- o. betesmark. Tax.-v. 11.800.

Jordart: Lerbl. mylla. Skogsbest.: Bl. barr- o. lövskog. Manbyggn. uppf. i mitten av 1800-talet, villabyggn. 1934. Ekonomibyggn. uppf. omkr. 1875. 2 hästar, 8 kor, 2—3 ungdjur, 2 svin, höns till husbehov. Gården till släkten 1921 genom köp av nuv. äg. från August Karlssons stbh.

Äg.: E. C. Teodor Nykvist f. 1879. Son till Karl Otto Svensson o. h. h. Johanna f. Samuelsson. Gift 21 med Hilma Andersdotter. Barn: Birgit. Fosterson: Bengt.

Äg.: Vistades i U. S. A. 1904—19.

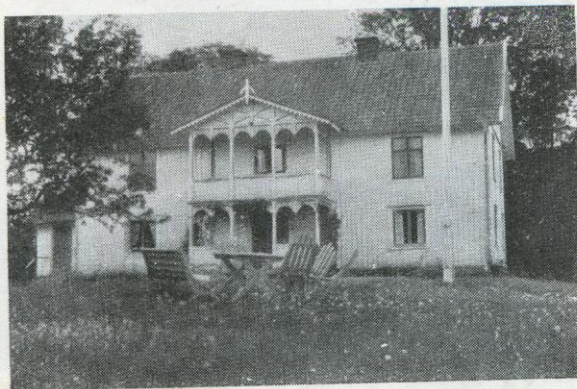

### Bökö

Postadr.: Ödeshög.

Areal: Total 40 har, därav 6,5 åker, resten skog, hag- o. betesmark. Tax.-v. 12.100.

Jordart: Lerbl. mylla samt ör- o. mossjord. Skogsbest.: Bl. barr- o. lövskog. Manbyggn. uppf. 1882. Ekonomibyggn. uppf. omkr. 1885—88. 2 hästar, 6 kor, 2 ungdjur, 3 svin, höns till husbehov. Gården till släkten 1801 genom köp av Jan Andersson, död 1834, gift med Maria Danielsdotter. Den övertogs 1823 av deras son Anders Johansson, gift med Sara Greta f. Bremer. Den ägdes sedan av rusthållaren Jonas Larsson, som sedermera sålde gården till svärsonen nämndemannen Johannes Jonsson, gift med Hedda f. Gustafsson, som samtid. ägde Hagen. Dennes son, nuv. äg:s fader, köpte gården 1894, varefter den efter hans död 1936 övergick till nuv. äg.

Äg.: Karl Johansson o. Jenny Karlsson f. Johansson. Barn till Johan Alb. Johansson o. h. h. Emilia f. Johansson.

### Eriksbola

Postadr.: Ödeshög. Tel. 6 Bondeby.

Areal: Total 75 har, därav 9 åker, resten skog, hag- o. betesmark. Tax.-v. 17.000.

Jordart: Lerbl. mylla o. mossjord. Skogsbest.: Barr- o. bl. lövskog. Manbyggn. uppf. 1867, flygel 1895. Ekonomibyggn. uppf. 1899—1900. 3 hästar, 1—2 unghästar, 10 kor, 5—6 ungdjur, 3—4 svin. Gården till släkten omkr. 1880 genom köp av nuv. äg:s fader, som brukade den till 1911, då den övertogs på arrende av sonen Karl, varefter nuv. äg. övertog den på arrende 1916 o. köpte den 1926.

Äg.: O. Folke G. Larsson f. 1891. Son till Johannes Larsson o. h. h. Anna Katarina f. Brandt. Gift 17 med Edit Frideborg f. Carlsson. Barn: Ingegerd.

### Erikshult

Postadr.: Boet. Tel. 7.

Areal: Total 106,5 har, därav 8,5 åker, resten skogs-, hag- o. betesmark, tomt m. m. Tax.-v. 24.600.

Jordart: Mull- o. mossjord. Skogsbest.: Bl. barr- o. lövskog. Manbyggn. uppf. på 1850-talet, rep. o. renov. 1929. Ladug. o. loge uppf. 1927, magasinet äldre. 2 hästar, 16—18 kor. o. ungdjur, svin, får samt höns. Reakt.-fri besättn. Gården till släkten 1838 genom köp av nuv. äg:s farfar Anders Persson. Den övertogs på 1860-talet av hans son, nuv. äg:s fader, varefter den inköptes av nuv. äg. 1916. Den kallas i äldre handlingar för Ershult.

Äg.: Gustaf Janfrid Gustafsson f. 1880. Son till Gust. Andersson o. h. h. Josefina f. Danielsson. Gift 10 med Gerda f. Larsson. Barn: Erik, Sture, Margit.

Äg.: Led. av komm.-fullm., skolstyr. m. fl. uppdrag.

### Frösäng

Postadr.: Ödeshög.

Areal: Total 70 har, därav 25 åker, 45 skogs- o. betesmark. Tax.-v. 36.300.

Jordart: Lättmylla på sand- o. örboten, delv. sandjord. Skogsbest.: Barr- o. lövskog. Manbyggn. uppf. för c:a 100 år sedan, flygel 1890. Ekonomibyggn. uppf. 1890. 5 hästar, 25—30 nötkreatur, 10 svin, 30 höns. Gården har varit i släkten i flera generationer. Nuv. äg. tillträdde 1916.

Äg.: David Johansson f. 1898. Son till Anders Johansson o. h. h. Anna f. Johansson. Gift med Lydia f. Johansson.

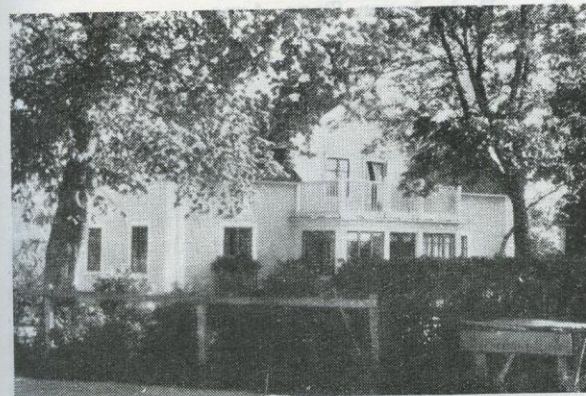

### Färgestad Krongård

Postadr.: Rök. Tel. 24 A Svanshals.

Areal: Total 53 har, därav 18 åker, 30 skog, 5 kultiv. betesmark. Tax.-v. 31.700.

Jordart: Lätt jord o. klapperstensjord på örboten samt sand- o. mossjord. Skogsbest.: Barrskog. Manbyggn. troligen uppf. på 1700-talet, flygel på 1800-talet. Ekonomibyggn. uppf. på 1700—1800-talet. Cementerad gödselstad. Vattenledning indragen i manbyggn., stall o. ladug. 3 hästar, 1 unghäst, 8 kor, 7—8 ungdjur, 2 svin, ett 40-tal höns. Arealen rördikad. Gården till släkten i arrende 1916 genom nuv. arr:s svärföräldrar Karl Pettersson, f. 1859, död 1933, o. h. h. Amanda f. Hjertstedt f. 1860, vilka brukade den till 1925, då svärsonen, nuv. arr. övertog den.

Äg.: Kungl. Domänstyrelsen.

Arr.: Ernst Gerhard Engholm f. 1898. Son till Karl Ernst Engholm o. h. h. Matilda f. Johansson. Gift 25 med Lydia Elisabet Pettersson f. 01. Barn: Alf f. 30, Bengt f. 32, Gerty f. 35, Gösta f. 37.

### Gårdshult

Postadr.: Boet.

Areal: Total 42 har, därav 5 åker. Tax.-v. 9.600.

Jordart: Mulljord. Manbyggn. uppf. i början av 1900-talet. Ekonomibyggn. uppf. 1930. 2 hästar, ett 10-tal kor o. ungdjur, svin o. höns till husbehov. Gården till släkten 1928.

Äg.: Erik Leife f. 1887.

### Hagen

Postadr.: Boet.

Areal: Total 105 har, därav 9,5 åker, 70 skog, 25,5 ängsmark. Tax.-v. 23.800.

Jordart: Stenbunden mylla på sandbl. lerbotten. Skogsbest.: Barrskog med inslag av lövträd. Manbyggn. av hög ålder, omb. 1919. Ekonomibyggn. uppf. 1896. Nuv. äg. efterträdde sina föräldrar 1933. Sedan 1933 brukas gården av arr.

Äg.: Syskonen Gunnar o. Edvin Glad, Ellen Gustafsson, Ester Karlsson, Ottilia Nöjd o. Alva Gustafsson.

Arr.: Olof Andersson f. 02.

### Halvarby, Solvik

Postadr.: Boet. Tel. 10.

Areal: 0,2 har, tomt o. trädg. Tax.-v. 5.000.

Man- o. ekonomibyggn. uppf. 1921, garage 1938. 2 kor, 1 ungdjur, 2—4 svin, ett 100-tal höns. Trafikbil finnes. Gården nybildades av nuv. äg. 1920—21. Dessutom arrend. 3 har jord.

Äg.: Johan Emil Rydberg f. 1874. Son till Gustav Rydberg o. h. h. Hedvig Lovisa f. Kling. Gift med Hilma Mathilda Pettersson f. 1881. Barn: Karl f. 01, Tors-ten f. 03, Tage f. 06, Elsa f. 11, Bertil f. 16.

Äg.: Posttjänsteman, lantbrevbärare sedan 1918. F. d. led. av komm.-fullm. i 8 år.





### Halvarby 1<sup>2</sup>

Postadr.: Boet.

Areal: Total 103 har, därav 9,5 åker, resten skog, hag- o. betesmark, delv. kultiv. Tax.-v. 21.000.

Jordart: Mull- o. mossjord samt något sandjord. Skogsbest.: Barr- o. lövskog. Manbyggn. uppf. på 1700-talet, flygel omkr. 1900. Ekonomibyggn. uppf. omkr. 1900. 2 hästar, 1 unghäst, 8 kor, 3—4 ungdjur, 3 svin, 5 får, höns till husbehov. Gården till släkten 1934 genom köp av nuv. äg. från Simon Brun.

Äg.: Torsten Arvid Gilbert Rydberg f. 03. Son till Johan Emil Rydberg o. h. h. Hilma Matilda f. Pettersson. Gift 31 med Märta f. Gustavsson. Barn: Arthur, Siri, Börje, Gösta, Ingemar. Fosterson: Leif.

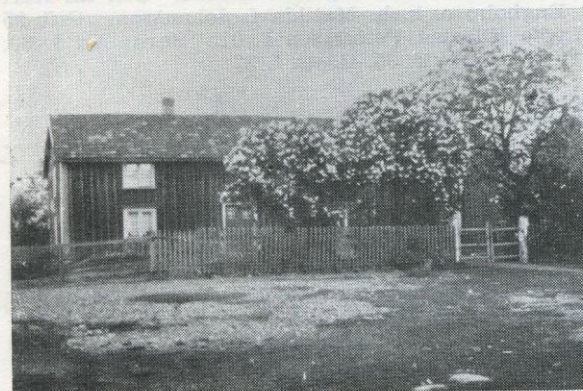

### Hemmingsby

Postadr.: Boet. Tel. 25.

Areal: Total 60 har, därav 7,5 åker, resten skog, hag- o. betesmark, mosse m. m. Tax.-v. 15.700.

Jordart: Svartmylla på ör- o. lerbotten, en mindre del mossjord. Skogsbest.: Bl. barr- o. lövskog. Manbyggn. är en s. k. tvillingbyggn., uppf. på 1700-talet. Ekonomibyggn. uppf. i mitten av 1800-talet, magasin, vagnbod m. m. 1938. 3 hästar, 7—8 kor, 3—4 ungdjur, svin o. höns till husbehov. Reakt.-fri besättn. Gården till släkten 1920 genom köp av nuv. äg:s svärfader G. T. Karlsson o. h. h. Johanna från Frans Glad, Hagen. Den övertogs samma år på arrende av nuv. äg., som inköpte den 1935.

Äg.: Joh. Valfr. Johansson f. 1888. Son till Johan Ad. Johansson o. h. h. Kristina. Gift 17 med Sigrid f. Ceder. Barn: Svea, Rode, Inger, Tage, Arne.



### Hälla

Postadr.: Ödeshög.

Areal: Total 48 har, därav 8 åker. Tax.-v. 12.800.

Jordart: Sandbl. mylla o. mossjord. Skogsbest.: Bl. barrskog. Manbyggn. uppf. på 1700-talet, omb. 1890, restaur. under senare år. Ekonomibyggn. uppf. på 1860-talet. 2 hästar, 1 unghäst, 10 kor, 2—3 ungdjur, 10—15 svin, ett 80-tal höns. Nuv. äg. övertog gården 1928.

Äg.: Oscar Farman Gomér f. 1882. Son till Frans Otto Gomér o. h. h. Ida Lovisa. Gift med Emelia Olsson f. 1890. Barn: Maria f. 10 (gift med Erik Vågman f. 1892), Martin f. 13, Paul f. 18, Sture f. 27.

Äg.: Har vistats i U. S. A. i c:a 15 år.



### Järnstad Brickegård

Postadr.: Ödeshög.

Areal: Total 15 har, därav 10 åker, 5 skogs- o. hagmark. Tax.-v. 15.000.

Jordart: Mulljord på lerbotten. Skogsbest.: Barr- o. lövskog. Manbyggn. uppf. på 1850-talet. Ekonomibyggn. uppf. på 1860-talet. 2 hästar, 6 kor, 4 ungdjur. Gården till släkten 1939 genom nuv. arr.

Äg.: Lage Sjöstrand.

Arr.: Paul Sved Evert Roos f. 04. Son till Albin L. Roos o. h. h. Augusta f. Karlsson. Gift 33 med Anna Margareta Vig f. 09. Barn: Stig Göran f. 33.

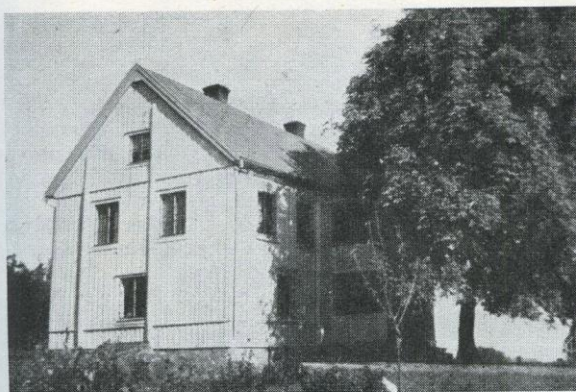

### Järnstad Brunnsgrård

Postadr.: Ödeshög.

Areal: 25 har åker, 40 skogs- o. betesmark. Tax.-v. 54.800.

Jordart: Moss- o. mulljord. Manbyggn. uppf. på 1800-talet. Ekonomibyggn. uppf. 1903. Vattenledning indragen i manbyggn., stall o. ladug. 4 hästar, 10 kor, 10 ungdjur, 8 svin, ett 50-tal höns. Arealen rördikad. Trädg. med ett 50-tal fruktträd finnes. Gården till släkten 1907 genom köp av nuv. äg:s broder Gilbert Danielsson, som brukade den till 1927, då nuv. äg. övertog den.

Äg.: Oskar Georg Danielsson f. 1879. Son till Frans Otto Danielsson o. h. h. Karolina f. Bank. Gift 12 med Lovisa Hjertstedt f. 1884. Barn: Verner f. 16, Gerda f. 18, Anna 20.



### Järnstad Brunnsgrård

Postadr.: Ödeshög.

Areal: Total 155 har, därav 50 åker, 100 skog, 5 ängs- mark. Tax.-v. 86.600.

Jordart: Lermylla. Skogsbest.: Barrskog med något inslag av lövträd. Manbyggn. uppf. i slutet av 1870-talet. Ekonomibyggn. uppf. 1931. 4 hästar, 40 nötkreatur, 10 svin. Traktordrift. Gården till släkten 1872. Nuv. äg. tillträdde 1936.

Äg.: Godsägare Sven Hultberg f. 09. Son till Per Viktor Leonard Hultberg o. h. h. Agnes f. Johansson.



### Järnstad Hvitmansgrård

Postadr.: Ödeshög. Tel. 12 Stora Åby.

Areal: Total 130 har, därav 30 åker, 100 skogs- o. betesmark. Tax.-v. 54.900.

Jordart: Mulljord på ler- o. kalkkörsbotten. Skogsbest.: Barr- o. delv. lövskog. Manbyggn. uppf. 1938, inredd med vatten- o. värmeledning, flygel troligen uppf. på 1700-talet. Ekonomibyggn. uppf. 1904, vattenledning indragen i stall o. ladug. 5 hästar, 2 unghästar, 1 tjur, 13 kor, 16 ungdjur, 7 svin, 10 får, ett 70-tal höns. Arealen delv. rördikad. Å gården har nuv. äg. nyanlagt trädg. med ett 80-tal fruktträd. Nuv. äg. köpte gården 1932 med tillträde 1933.

Äg.: Hugo Valdemar Gustafsson f. 1889. Son till Gustav Pettersson o. h. h. Matilda f. Lönn. Gift 18 med Nanny Lydia Hall f. 1890. Barn: Rune f. 27, Gösta f. 30.



### Järnstad Karlsgård

Postadr.: Ödeshög.

Areal: Total 40 har, därav 8 åker, 30 skogs- o. hag- mark, 2 kultiv. betesmark. Tax.-v. 17.800.

Jordart: Svartmylla o. mulljord på ler- o. örbotten. Skogsbest.: Barr- o. lövskog. Manbyggn. uppf. 1840, restaur. 1938. Ekonomibyggn. uppf. 1860. 2 hästar, 5 kor, 3 ungdjur. Arealen täckdikad. Gården till släkten på 1800-talet genom Anders Andersson o. h. h. Brita-Stina. Den övertogs därefter av Frans Pettersson, som brukade den 1919, då nuv. äg. övertog den-samma.

Äg.: Gustav Albert Andersson f. 1880. Son till Frans Andersson o. h. h. Stina-Greta. Gift 10 med Jenny Amanda Karlsson f. 1880. Barn: Astrid Maria f. 12.

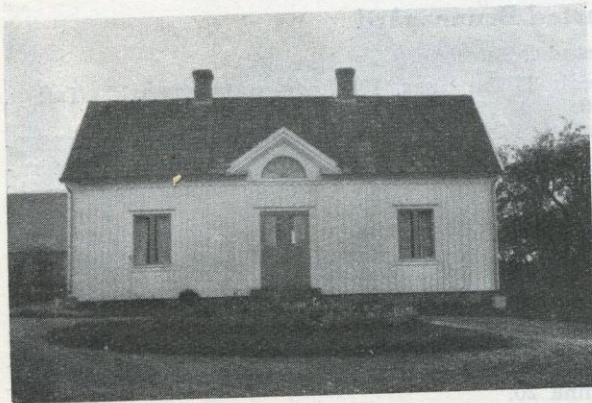

### Järnstad Karlsgård

Postadr.: Ödeshög.

Areal: 10 har åker. Tax.-v. 19.400.  
Jordart: Mossjord o. mylla. Skogsbest. Bl. barrskog.  
Manbyggn. uppf. 1868, restaur. 1930—32. Ekonomibyggn. uppf. 1939. 2 hästar, 5 kor, 4 ungdjur, 5 svin, ett 40-tal höns. Nuv. äg. tillträdde gården genom arv.  
Äg.: Ankefru Elin Karlsson f. 07. Dotter till Edvin Karlsson o. h. h. Hilda. Gift med Oskar Leander Karlsson f. 1894, död 38.

Gården brukas av äg:s syster o. sväger Signe o. Einar Felixson.

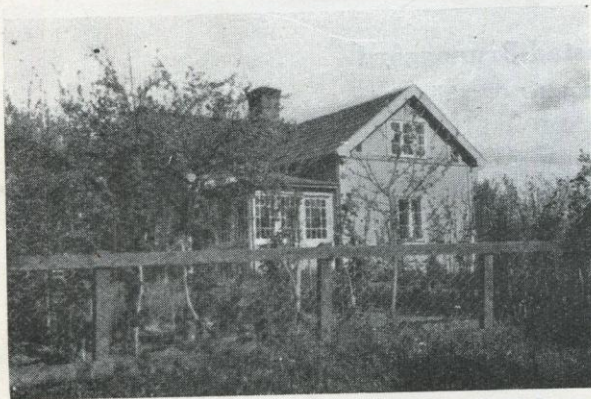

### Järnstad Sannalund

Postadr.: Ödeshög.

Areal: Total 7,5 har, därav 3 åker, 4,5 skogs- o. hagmark. Tax.-v. 6.800.

Jordart: Sandbl. lerjord på alvbotten. Skogsbest.: Barr- o. lövskog. Manbyggn. uppf. 1924. Ekonomibyggn. uppf. 1904, tillb. 1938. Cementerad gödselstad. 3 kor, 2 ungdjur, 2 svin, 100 höns samt 7 bisamhällen. Arealen rörtäckdikad efter plan. Gården till släkten 1904 genom köp av nuv. äg. från Järnstad Hvitmångård. Den brukas f. n. av sonen Erik Fingal Sylvan. A gården bedrivs snickerirörelse.

Äg.: Karl Bernhard Sylvan f. 1858. Son till Karl Johan Gustavsson o. h. h. Anna Greta f. Jonsson. Gift 1883 med Edla Josefina Johansson f. 1858. Barn: Erik Fingal f. 1884, gift 14 med Amanda Margareta Strömberg f. 1885, barn: Arne Erik f. 14, Eva Margareta f. 18.



### Järnstad Södergård

Postadr.: Ödeshög.

Areal: Total 90 har, därav 30 åker, 60 skogs- o. betesmark. Tax.-v. 60.400.

Jordart: Stenbunden mylla på lerbotten. Skogsbest.: Barrskog med inslag av lövträd. Manbyggn. uppf. 1890—91. Ladug. uppf. 1904, magasin 1937. Gården till släkten 1867. Nuv. äg. tillträdde 1924.

Äg.: Hjalmar Andersson.

Arr. (sedan 1932): Elof Andersson. Son till äg.

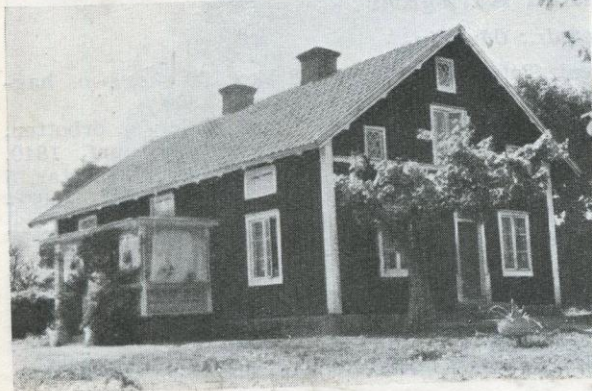

### Jönsabola

Postadr.: Boet. Tel. 35.

Areal: Total 60 har, därav 13 åker, resten skog, hag o. betesmark. Tax.-v. 21.200.

Jordart: Lerjord, svartmylla, björklera o. mossjord på lerbotten. Skogsbest.: Blandskog. Manbyggn. uppf. 1889, restaur. 1938—39. Ekonomibyggn. uppf. 1879. 3 hästar, 2—3 unghästar, 1 tjur, 16 kor o. ungdjur, svin o. höns till husbehov. Gården är en av de äldsta släktgårdarna i trakten. Den inköptes från Kronan 1751 av Nils Persson o. övergick 15/6 1802 till Jonas Jönsson, gift med Ingrid Jönsdotter. 1813 köptes den av Petter Persson, död 1850, gift med Anna Jönsdotter o. ägdes 1853—1927 av nuv. äg:s fader. Ett flertal stenåldersverktyg ha upphittats å ägorna.

Äg.: Simon, Josef, Olof, Jenny o. Greta Gustafsson. Barn till Jonas Gust. Pettersson o. h. h. Anna Matilda f. Strid.



### Jönsabola

*Postadr.: Boet.*

Areal: Total 25 har, därav 6 åker. Tax.-v. 11.100.

Jordart: Lerbl. jord. Skogsbest.: Bl. barrskog. Manbyggn. uppf. på 1860-talet. Ekonomibyggn. uppf. 1937. 2 hästar, 5 kor, 4 ungdjur, 3 svin, 4 får, ett 50-tal höns. Gården till släkten genom köp 1923.

Äg.: Josef E. V. Karlsson f. 1897. Son till K. G. Andersson o. h. h. Lovisa f. Pettersson.

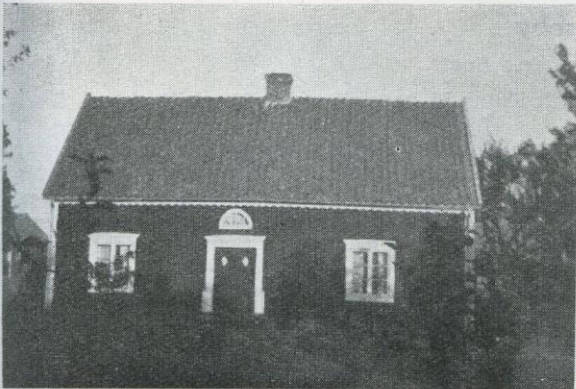

### Jönsabola 1

*Postadr.: Boet.*

Areal: Total 25 har, därav 6 åker, resten skogs-, hag- o. betesmark. Tax.-v. 13.500.

Jordart: Lerbl. mylla. Skogsbest.: Blandskog. Manbyggn. uppf. 1861, flygel 1894. Ladug. o. loge uppf. 1920, magasin 1930. 2 hästar, 4 kor, 2 ungdjur, 2 svin, 7 får, höns till husbehov. Gården har tillhört släkten så långt man kan minnas. Nuv. äg:s farfar, nämndeman Anders Farman, ägde 1/4 mtl i Jönsabola. Dennes son J. P. Andersson erhöi den nuv. egend. vid laga skifte i början av 1860-talet o. efterträddes vid sin död 1896 av sönerna, nuv. äg.

Äg.: Bröderna Karl, Alfred o. Axel Johansson f. resp. 1862, 1865 o. 1869. Söner till Joh. Petter Andersson o. h. h. Kristina Maria f. Åström.



### Kalvhult

*Postadr.: Boet.*

Areal: Total 80 har, därav 7 åker, 73 skog. Tax.-v. 15.600.

Jordart: Mossjord samt stenbunden sandbl. mylla på lerbotten. Skogsbest.: Barrskog med inslag av lövträd. Man- o. ekonomibyggn. uppf. i mitten av 1800-talet. 3 hästar, 1 tjur, 7 kor, 2 ungdjur, 4 svin, 12 får, 20 höns. Gården till släkten i början av 1800-talet. Nuv. äg. efterträdde sin make 1930. 1/3 av gården äges av Karl Johansson, Boet, samma s:n. Sedan 1928 brukas gården av arr.

Äg.: Hilda Pettersson. Gift med Albin Pettersson.

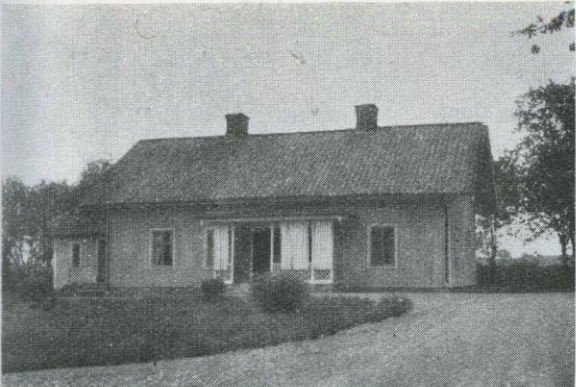

### Karlsfors

*Postadr.: Ödeshög.*

Areal: Total 150 har, därav 75 åker, 50 skog, 25 betesmark. Tax.-v. 110.600.

Gården har ursprungligen varit 3 gårdar, Skattegården, Mogården o. Östra Holmen, vilka köptes av riksdagsman Petersson, som lät uppföra samtliga byggnader. År 1893 såldes Karlsfors till Olof Hultberg, vilken ägde o. brukade gården till 1910, då Karlsfors övertogs av sonen Henning Hultberg, nuv. äg.

Äg.: Henning Hultberg.

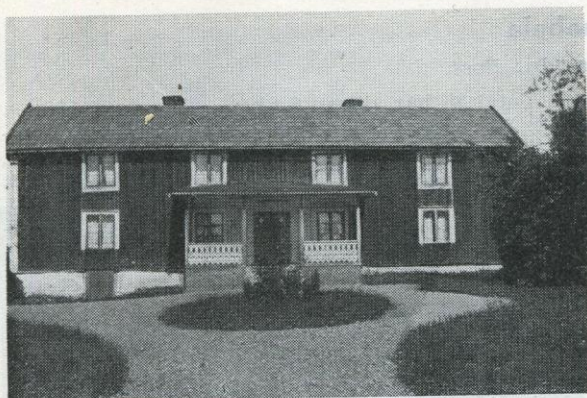

### Krisseby

*Postadr.: Boet.*

Areal: Total 95 har, därav 13 åker, 84 skog. Tax.-v. 29.100, å sågverk 1.000.

Jordart: Stenbunden lerjord o. sandbl. mylla på sand- o. lerbotten. Skogsbest.: Barrskog. Manbyggn. uppf. i början av 1800-talet. Ekonomibygn. uppf. 1882. 3 hästar, 20 nötkreatur, 2 svin, 30 höns. Nuv. äg. efterträdde sina föräldrar 1917. Sedan 1937 brukas gården av arr.

Äg.: Simon Bruhn f. 1881. Son till Johan Bruhn o. h. h. Lovisa. Gift med Alma f. Karlsson. Barn: Astrid, Anna Lisa, Inga Greta.



### Krisseby

*Postadr.: Boet.*

Areal: Total 85 har, därav 11 åker, 74 skog. Tax.-v. 23.200.

Jordart: Stenbl. mylla o. mossjord. Skogsbest.: Barrskog med inslag av lövträd. Manbyggn. uppf. 1905. Ekonomibygn. uppf. 1925. 2—3 hästar, 19—20 nötkreatur, 2 svin. Gården till släkten 1922 genom köp av nuv. äg. från Konrad Karlsson. Sedan 1934 brukas den av arr.

Äg.: K. A. Bruhn f. 1876. Son till Johan L. Bruhn o. h. h. Lovisa. Gift med Alma f. Gustafsson. Barn: Ingeborg, Karin, Karl-Erik.

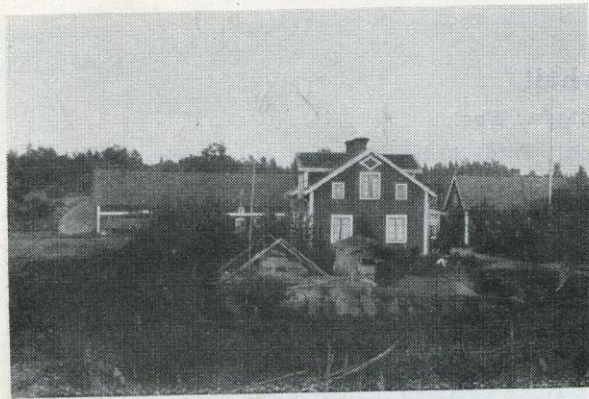

### Kroxeryd

*Postadr.: Ödeshög.*

Areal: Total 23,5 har, därav 5 åker, 18,5 skogs- o. betesmark. Tax.-v. 10.400.

Jordart: I huvudsak örjord. Skogsbest.: Barr- o. lövskog. Manbyggn. uppf. 1904, flygeln äldre. Ekonomibygn. uppf. 1913. Vattenledning indragen i manbyggn., stall o. ladug. 2 hästar, 4 kor, 2 ungdjur, 2 svin, 30-tals höns. Gården till släkten för 100 år sedan. Den brukades 1868—1898 av Johan Sommar. Nuv. äg. tillträdde 1902. Han innehar även gården Renemo, vilken är utarrend.

Äg.: Axel Leonard Pettersson f. 1871. Son till Petter Persson o. h. h. Anna Maria f. Wall. Gift 02 med Jenny Wetter f. 1871. Barn: Olga, Anna, Rut, Karl, Lisa.

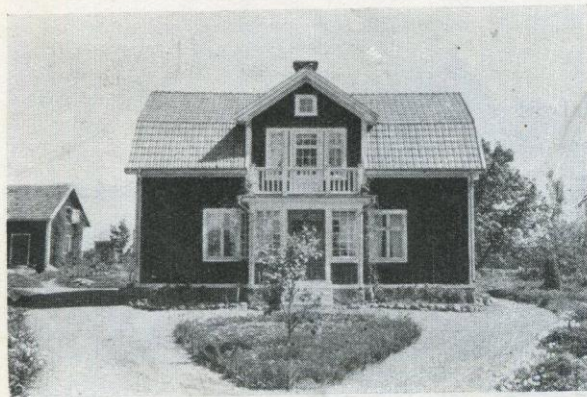

### Kälkebo

*Postadr.: Boet.*

Areal: Total 75 har, därav 11 åker, 64 skog. Tax.-v. 23.300.

Jordart: Stenbunden mossjord o. sandbl. lermylla. Skogsbest.: Barrskog. Manbyggn. uppf. 1931. Ekonomibygn. uppf. i slutet av 1800-talet. 3 hästar, 19—20 nötkreatur, 3 svin. Gården till släkten 1918 genom köp av nuv. äg. från David Karlsson, Ramstad, Svanshals s:n.

Äg.: Simon Johansson f. 1882. Son till Johan Fridell o. h. h. Matilda. Gift med Ester f. Karlsson. Barn: Harald, Ingvar, Sven, Rune, Inga, Maj.

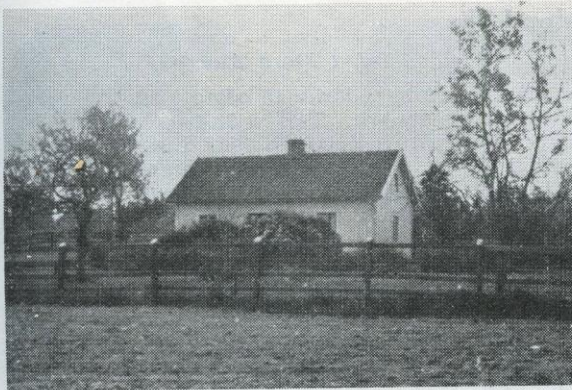

### Lindeberg, Laxhemmet

*Postadr.: Ödeshög.*

Areal: Total 20 har, därav 3,5 åker, 16,5 skogs- o. hagmark. Tax.-v. 6.600.

Jordart: Mossjord o. svartmylla. Skogsbest.: Barr- o. lövskog. Manbyggn. o. flygel uppf. 1910. Ekonomibyggn. uppf. samtid. 1 häst, 1 unghäst, 4 kor, 1 ungdjur, 2 svin, 80 höns. Gården till släkten 1887 genom nuv. äg:s fader, som brukade den till 1906, då nuv. äg. tillträdde.

Äg.: Helge Edvin Julius Karlsson f. 1882. Son till Karl Johan Johansson o. h. h. Sofia f. Johansson. Gift 03 med Hilda Sofia Svensson f. 1880. Barn: Judit Vilhelmina f. 01, Elin f. 07, Signe f. 08, Evert f. 11, död 24, Anna f. 12, Helge f. 16, Sven f. 18, Lilly f. 23.



### Lyckan 1

*Postadr.: Ödeshög. Tel. 16 Boet.*

Areal: Total 40 har, därav 10 åker, resten skog, hag- o. betesmark. Tax.-v. 18.300.

Jordart: I huvudsak svartmylla på moränbotten. Skogsbest.: Blandskog. Manbyggn. uppf. 1848, senare tillb. o. renov. senast 1933. Ekonomibyggn. uppf. 1885 efter brand, magasin 1929. 2 hästar, 2—3 unghästar, 1 tjur, 10 kor, 4—5 ungdjur. Gården till släkten 1860 genom köp av Anders Jonsson o. h. h. Maja Stina. 1879 övertogs den av svärsonen Joh. Aug. Karlsson f. 1841, död 27, gift med Augusta Matilda Andersdotter. Den övertogs 1913 av nuv. äg. på arrende o. inköptes 1928.

Äg.: Karl Gustafsson f. 1877. Son till Gust. Andersson o. h. h. Josefina f. Danielsson. Gift 11 med Lydia f. Karlsson. Barn: Lisa, Allan, Helga, Brita, Ingemar, Gun.

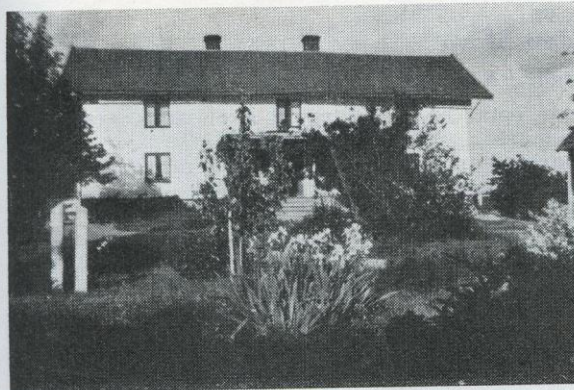

### Lyckan 2

*Postadr.: Ödeshög. Tel. 13 Boet.*

Areal: Total 40 har, därav 10 åker, resten skog, hag- o. betesmark. Tax.-v. 21.000.

Jordart: Svartmylla på ler- o. moränbotten. Skogsbest.: Blandskog. Manbyggn. uppf. i mitten av 1800-talet, omb. o. renov. omkr. 1900, senast 1918. Ekonomibyggn. uppf. 1885. 3 hästar, 1 tjur, 10 kor, 4—5 ungdjur, 5 svin. Gården till släkten 1867 genom köp från Fritz Fredriksson av nuv. äg:s fader, som brukade den till sin död 1905, då den övertogs av nuv. äg. på arrende, varefter den inköptes 1918.

Äg.: Gust. Simon Andersson f. 1879. Son till Aug. Andersson o. h. h. Vilhelmina Andersdotter. Gift 08 med Alma f. Johansson. Barn: Åke, Tage, Folke.



### Lönebostället

*Postadr.: Ödeshög. Tel. 176.*

Areal: Total 35 har åker. Tax.-v. 52.900. Värde å till gården hörande torp 18.200.

Jordart: Lerbl. mulljord o. mossjord på lerbotten samt syrsand. Manbyggn. uppf. 1919. Ekonomibyggn. uppf. 1900, loge på 1800-talet. Vatten indraget i manbyggn. stall o. ladug. 6 hästar, 15 kor, 15 ungdjur, 15 svin, ett 75-tal höns. Gården till släkten 1927 genom arrende.

Äg.: Pastoratet.

Arr.: Oskar Robert Svärd f. 1887. Son till Karl Albin Jonsson o. h. h. Johanna f. Svärd. Gift 19 med Anna Maria Gustavsson f. 1896. Barn: Karl Oskar, Per Göran, Jan Erik, Hans Gunnar, Maja Stina.



### Moliden Lilla

*Postadr.: Adelöv. Tel. 1 Stora Aleryd.*

Areal: Total 150 har, därav 15 odlad jord, 135 skogs-, hag-, betes- o. ängsmark. Tax.-v. 23.700.

Jordart: Mulljord på lerbotten, delv. mossjord. Skogsbest.: Bl. barr- o. björkskog. Manbyggn. uppf. 1910. Ladug. uppf. 1906, magasin 1927, tvättstuga 1938. 3 hästar, 18 nötkreatur, 6 svin, 30 höns. Reakt.-fri besättn. Nuv. äg. inköpte gården 1929 av Algot Vissman.

Äg.: Ernst Teodor Jakobsson f. 1886. Son till Jakob Aug. Gustavsson o. h. h. Augusta Matilda f. Staf. Gift 14 med Elin Karlsson f. 1886. Barn: Ragnar f. 16, Ei-vor f. 23, Rune f. 27.

### Moliden Stora

*Postadr.: Ödeshög.*

Areal: Total 65 har, därav 9 åker, 56 skogs-, hag- o. betesmark, därav 5,5 kultiv. betesmark. Tax.-v. 20.100, häri medräknat även efterföljande gård.

Jordart: Svartmylla på alvbotten o. mossjord på sandbotten. Skogsbest.: Bl. barr- o. lövskog. Manbyggn. uppf. omkr. 1880, flygel äldre. Ladug. o. loge uppf. 1923, brygghus m. m. 1918. 2 hästar, 1 ungdjur, 1 tjur, 7 kor, 4 ungdjur, 3 svin, 30 höns. Reakt.-fri besättn. Arealen delv. täckdikad. Gården till släkten omkr. 1860 genom nuv. arr:s morfar Aug. Johansson, vilken 1915 efterträdde av nuv. arr:s fader, som brukade den till 1935, då gården övergick till hans stbh. Nuv. arr. till-trädde 1938.

Äg.: Karl Johan Lindéns stbh.

Arr.: Josef Lindén f. 07. Son till Karl Joh. Lindén o. h. h. Teresia f. Johansson. Gift 38 med Aina Gustavsson f. 11. Barn Stig Roland f. 39.

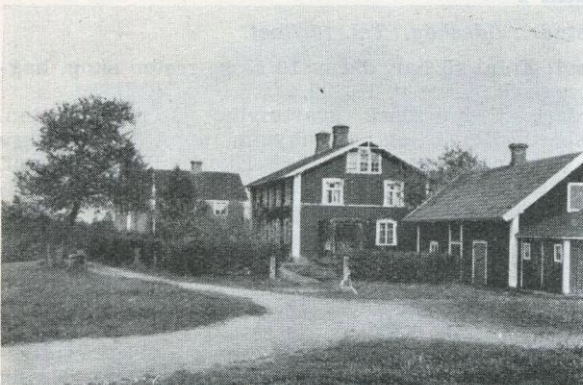

### Moliden Stora

*Postadr.: Ödeshög.*

Areal: Total 14 har, därav 4 åker, 10 skogs-, hag-, o. betesmark.

Jordart: Svartmylla på alvbotten o. mossjord. Skogsbest.: Bl. skog. Manbyggn. omb. 1934. Magasin uppf. 1918, ladug. av äldre datum, renov. 1 häst, 5 kor, 1 ungdjur, 2 svin, höns till husbehov. Gården till släkten 1900 genom köp av Aug. Johansson, som 1902 efterträdde av sin svärson, K. J. Lindén, som brukade den till 1933, då den övergick till hans stbh.

Äg.: Karl Johan Lindéns stbh.

Arr. (sedan 1938): Sture Johansson.



### Munketorp

*Postadr.: Ödeshög. Tel. 6 Stora Aby.*

Areal: Total 38 har, därav 20 åker, 18 skogs- o. betesmark. Tax.-v. 29.200.

Jordart: Huvudsakl. lermylla på lerbotten. Skogsbest.: Bl. skog. Manbyggn. uppf. på 1860-talet, restaur. 1907. Ekonomibyggn. uppf. 1892. 3—4 hästar, 1 unghäst, ett 10-tal kor, ett 10-tal ungdjur, 4 svin, ett 100-tal höns. Kliniskt undersökt besättn. Arealen täckdikad med rör. Gården till släkten 1888 genom arrende av nuv. äg:s fader, som friköpte den från Kronan 1903. Den är f. d. sergeantboställe. Nuv. äg. övertog den 1908 på arrende o. köpte den 1917.

Äg.: David Teodor Svensson f. 1876. Son till Sven Magnus Pettersson o. h. h. Lovisa f. Andersson. Gift 16 med Anna Andersson f. 1892. Barn: Bernt f. 17, Sten f. 18, Iris f. 20, Inga f. 21, Sven f. 24, Gerhard f. 27.



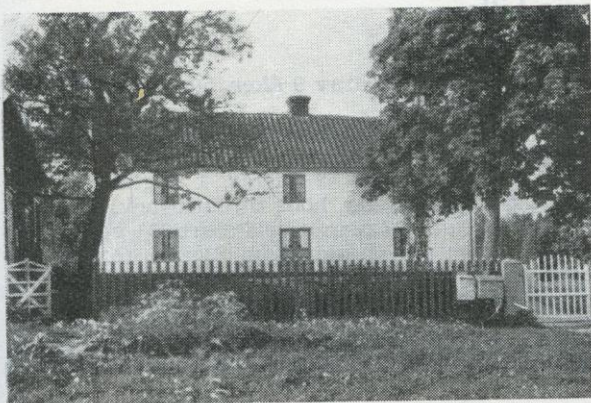

### Månsabola

*Postadr.: Ödeshög.*

Areal: Total 120 har, därav 20 åker, 100 skog. Tax.-v. 30.000.

Jordart: Ler- o. mossjord. Skogsbest.: Bl. barrskog. Manbyggn. uppf. på 1860-talet. Ekonomibyggn. uppf. 1936. 3 hästar, 10 kor, 7 ungdjur, 9—10 svin, ett 50-tal höns. Gården till släkten genom köp 1930. Äger även en gård Tuna, som varit i släkten sedan 1870. Övanstående areal omfattar såväl Månsabola som Tuna.

Äg.: Ernst Henning Johanssons stbh. E. H. J. f. 16/11 1882, död 32. Son till J. A. Persson o. h. h. Alida Matilda. Gift med Selma Cecilia Karlsson f. 2/11 1886. Barn: Hilding f. 09, Hilmer f. 12, Astrid f. 15, Lilly f. 16, Gunni f. 19 (gift med Hugo Augustsson, f. 17/7 11, som arrend. gården).



### Nisshult

*Postadr.: Boet. Tel. 14.*

Areal: Total 85 har, därav 9 åker, 76 skogs- o. hagmark, därav 5 kultiv. betesmark. Tax.-v. 17.300.

Jordart: Mossjord o. stenbunden sandmylla på alvbotten. Skogsbest.: Barrskog. Manbyggn. med flyglar uppf. på 1870-talet. Ekonomibyggn. uppf. samtid. med manbyggn. 2—3 hästar, 10 kor, 5 ungdjur, 8 svin, 20 höns. Nuv. äg. övertog gården på arrende 1919 o. inköpte den 1931.

Äg.: Karl Nilsson f. 1882. Son till Nils P. Nilsson o. h. h. Kristina. Gift 12 med Maria Andersson f. 1888. Barn: Greta f. 13, Olov f. 14, Erik f. 17, Kristina f. 19, Per f. 21, Inga f. 23.

Äg.: Led. av komm.-fullm. o. tax.-nämnd. Medl. av R. L. F. o. B. F. Styr.-led. i R. L. F. Sonen Olof genomgick Högalids lantmannaskola 1936—37.



### Prestorp

*Postadr.: Boet.*

Areal: Total 25 har, därav 5 åker, 20 skogs- o. hagmark. Tax.-v. 11.000.

Jordart: Lerjord o. svartmylla på lerbotten. Skogsbest.: Barr- o. lövskog. Manbyggn. uppf. 1888. Ekonomibyggn. uppf. 1884. 2 hästar, 5 kor o. 2 ungdjur, reakt.-fria. Arealen delv. täckdikad. Gården till släkten 1911 genom köp av nuv. äg. från Karl Käll.

Äg.: Karl Patrik Blom f. 1879. Son till Alfred Petter Blom o. h. h. Karolina f. Magnusson. Gift 12 med Anna Julia Fredriksson f. 1880. Barn: Karl Konrad f. 16, död 35, Karl Ivar f. 22.



### Prestorp

*Postadr.: Boet.*

Areal: Total 25 har, därav 7,5 åker, 17,5 skogs- o. hagmark. Tax.-v. 10.900.

Jordart: Lerjord o. svartmylla på lerbotten. Skogsbest.: Barr- o. lövskog. Manbyggn. uppf. 1860, flygel 1916. Ekonomibyggn. uppf. 1902. 2 hästar, 1 unghäst, 5 kor, 2 ungdjur, 3 svin, 50 höns. Gården till släkten 1896 genom köp av nuv. äg:s fader. Den är sedan 1930 utarrend.

Äg.: Tekla Josefina Dorotea Andersson f. 1897. Dotter till Viktor Ludvig Andersson o. h. h. Matilda.

Arr. (sedan 8 år): Simon Lundqvist.





### Renemo Lilla

*Postadr.: Ödeshög.*

Areal: Total 59 har, därav 9 åker, 50 skogs- o. betesmark. Tax.-v. 20.200.

Jordart: Svartmylla o. örjord. Skogsbest.: Blandskog. Manbyggn. uppf. i mitten av 1800-talet. Ekonomibyggn. uppf. 1931—37. 2 hästar, 1 unghäst, 8 kor, 4 ungdjur, 2—3 svin, 3 får, höns till husbehov. Arealen rördikad efter plan. Gården till släkten 1931 genom köp Föreg. äg. var en person vid namn Stolt o. före honom riksdagsman Pettersson.

Äg.: Axel Pettersson, Kroxeryd.

Arr.: Karl Pil f. 1899. Son till Arvid Pil o. h. h. Hilda f. Borg. Gift 31 med Olga f. Pettersson. Barn: Lisbet.



### Renemo Stora

*Postadr.: Ödeshög.*

Areal: Total 42 har, därav 5 åker, 37 skog. Tax.-v. 11.600.

Jordart: Sandbl. mylla. Skogsbest.: Bl. barrskog. Manbyggn. uppf. på 1800-talet, ladug. o. stall uppf. 1931, svin- o. höns hus 1939. 2 hästar, 8 kor, 2 ungdjur, 6—7 svin, ett 60-tal höns. Nuv. äg. tillträdde gården genom köp från sin fader 1938.

Äg.: Hilding Andersson f. 1897. Son till Axel H. Andersson o. h. h. Augusta f. Vetter. Gift med Anna Karlsson f. 1898. Barn: Gulli f. 24, Stina f. 26, Ingvar f. 27, Yngve f. 31.

Äg.: Medl. av mejerifören. o. R. L. F.



### Renemo Stora

*Postadr.: Ödeshög.*

Areal: Total 19 har, därav 3 åker, resten skog, hag- o. betesmark. Tax.-v. 5.900.

Jordart: Mulljord. Skogsbest.: Blandskog. Manbyggn. uppf. på 1880-talet. Ekonomibyggn. uppf. 1934. 2 hästar, 4 kor, 2 svin, höns till husbehov. Gården till släkten 1913 genom köp av nuv. äg:s fader, som brukade den till 1918, då nuv. äg. övertog densamma.

Äg.: Karl Arvid Andersson f. 1895. Son till Joh Andersson o. h. h. Augusta f. Johansson. Gift 19 med Ester f. Blixt. Barn: Arne o. Doris Arvidsson.

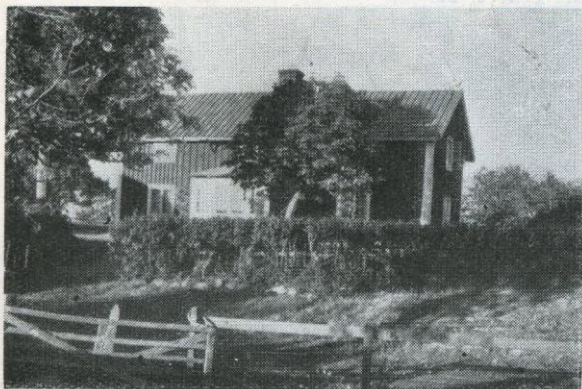

### Riset

*Postadr.: Boet.*

Areal: Total 27,5 har, därav 7 åker, 20,5 skogs- o. hagmark. Tax.-v. 9.500.

Jordart: Mull- o. mossjord på alvbotten. Skogsbest.: Barr- o. lövskog. Manbyggn. uppf. 1929. Ekonomibyggn. uppf. 1934. 2 hästar, 1 unghäst, 6 kor, 3 ungdjur, 11 svin, 20 höns. Gården till släkten 1910 genom nuv. äg:s fader, som brukade den till 1929, då sonen, nuv. äg., övertog densamma.

Äg.: Karl Fredrik Karlsson-Kvist f. 1876. Son till Karl Petter Svensson o. h. h. Matilda f. Danielsson. Gift 12 med Märta Karlsson f. 1890. Barn: Gilbert f. 12, Gulli f. 13, Valborg f. 15, Elsa f. 17, Karl f. 20, Edith f. 21, Helmer f. 27.

Äg.: Inträdde 1907 i tjänst vid kungl. Andra livgrenadjärregementet.

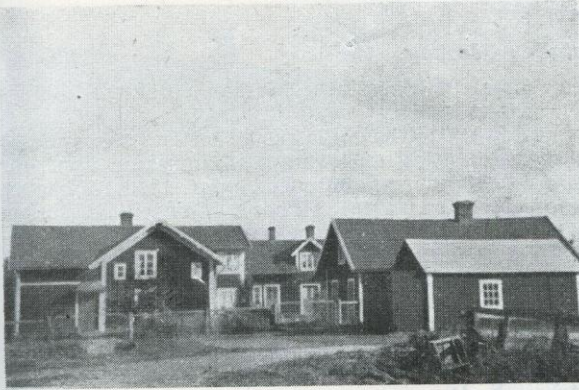

### Ruskilsby

*Postadr.: Boet. Tel. 2.*

Areal: Total 46 har, därav 12 åker, resten skogs-, hag- o. betesmark. Tax.-v. 17.400.

Jordart: I huvudsak svartmylla på örboten. Skogsbest.: Blandskog. Manbyggn. uppf. på 1700-talet, senare tillb., renov. o. moderniserad 1935. Ekonomibyggn. uppf. 1919. 3 hästar, 15—17 kor o. ungdjur. Besättn. kliniskt undersökt. Arealen dränerad. Gården till släkten på Svarttorp i Jönköpings län. Efter hans död delades den, varvid denna del övertogs av nuv. äg:s svärfader, häradsdomare C. A. Larsson f. 1844, död 1916, gift med Klara f. Hall. Efter hans död 1917 tillträdde nuv. äg.

Äg.: Nämndeman Erik G. Leife f. 1887. Son till C. A. Samuelsson o. h. h. Edla f. Svensson. Gift 17 med Lydia f. Larsson. Barn: Britta, Ingrid.



### Ruskilsby

*Postadr.: Boet. Tel. 31.*

Areal: Total 55 har, därav 9 åker, 46 skogs-, hag- o. betesmark. Tax.-v. 16.700.

Jordart: Svartmylla. Skogsbest.: Bl. skog. Manbyggn. uppf. 1933. Ekonomibyggn. uppf. 1922. 2 hästar, 1 unghäst, 8 kor, 4 ungdjur, 4 svin. Gården till släkten genom köp av Jakob Andersson. Han efterträddes av sin son Aug. Jakobsson, som innehade den till sin död 1921, varefter den övertogs av hans stbh. Nuv. äg. tillträdde 1926.

Äg.: Oskar G. Johansson f. 1892. Son till Johan Karlsson o. h. h. Josefina f. Pettersson. Gift 26 med Gunhild Jakobsson f. 02. Barn: Elna f. 26, Aron f. 28, Maj f. 31, Eivor f. 37.



### Ruskilsby

*Postadr.: Boet. Tel. 28.*

Areal: Total 46 har, därav 6 åker, 36 skog, 4 kultiv. betesmark. Tax.-v. 11.600.

Jordart: Mulljord på ler- o. alvbotten. Skogsbest.: Bl. skog. Manbyggn. uppf. på 1880-talet, flygel 1910. Ekonomibyggn. uppf. samtid., om- o. tillb. 1936. 2 hästar, 6—7 kor, 3—4 ungdjur, 2 modersuggor, 2—3 gödsvin, 30 höns. Reakt.-fri besättn. Arealen delv. täckdikad. Gården till släkten 1928 genom köp från Larssons stbh.

Äg.: Frans Edvin Glad f. 1893. Son till Frans Glad o. h. h. Hulda f. Karlsson. Gift 20 med Gertrud Gustafsson f. 1892, död 26. Omgift 30 med Gerda Gustafsson f. 04. Barn: Paul f. 23, Ragnar f. 25, Joel f. 30, Manfrid f. 34, Marie f. 38.

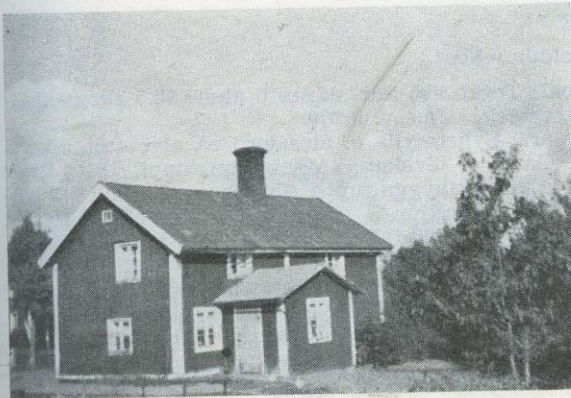

### Ruskilsby 1

*Postadr.: Boet. Tel. 32.*

Areal: Total 46,5 har, därav 7,5 åker, resten skog, hag- o. betesmark. Tax.-v. 13.000.

Jordart: Mull- o. moränjord. Skogsbest.: Barr- o. lövskog. Manbyggn. uppf. i slutet av 1700- eller början av 1800-talet. Ladug. o. loge uppf. 1935, magasin 1920. 2 hästar, 9 kor, 2—3 ungdjur, 3—4 svin. Gården till släkten omkr. 1840 genom köp av nuv. äg:s farfar Samuel, som efterträddes av sin son, varefter nuv. äg. övertog den på arrende 1908 o. köpte den 1911.

Äg.: Karl Oskar Samuelsson f. 1869. Son till Karl Samuelsson o. h. h. Hedda f. Johansson. Gift med Elin f. Carlsson. Barn: Karl Holger, Olov Rickard, Elsa Maria.

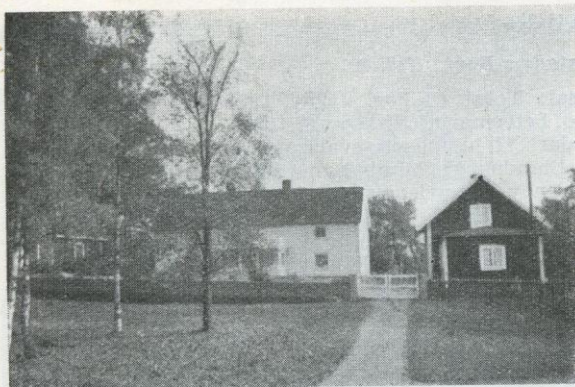

## Ryket

Postadr.: Ödeshög.

Areal: Total 99 har, därav 30 åker, 69 skogs- o. hagmark. Tax.-v. 55.900.

Jordart: Svart- o. lermylla på lerbotten. Skogsbest.: Barrskog med inslag av lövträd. Manbyggn. uppf. för c:a 200 år sedan. Ekonomibyggn. uppf. 1879. 7 hästar, 15 kor, 25 ungdjur, 6 svin, 100 höns. Gården till släkten 1927 genom köp av nuv. äg. Den har förut varit kaptensboställe. Nuv. äg. har restaur. samtl. byggn. samt utfört en del stenröjnings- o. dikningsarbeten.

Äg.: Erik Andersson f. 1884. Gift med Signe f. Asklöf. Barn: Ake, Ebbe, Birgitta.

## Räfskinnehult

Postadr.: Ödeshög.

Areal: Total 24 har, därav 5 åker, 19 skogs- o. hagmark, därav 2 kultiv. betesmark. Tax.-v. 5.000.

Jordart: Svartmylla o. djord på lerbotten. Skogsbest.: Barr- o. lövskog. Manbyggn. uppf. 1938. Ekonomibyggn. uppf. 1876. 1 häst, 1 unghäst, 4 kor, 2 ungdjur, 2 svin, 50 höns. Arealen delv. täckdikad. Gården till släkten 1918 genom köp av nuv. äg. från Karl Andersson, Sotäng.

Äg.: Carl Johan Fredrik Karlsson-Ström f. 1889. Son till Carl Gustaf Ström o. h. h. Hulda f. Gustafsson. Gift 15 med Helga Matilda Andersson f. 1893. Barn: Karl Harry f. 17, Sven Ake f. 23, Per Ragnar f. 27.



## Sjögård

Postadr.: Ödeshög. Tel. 1 Bonderyd.

Areal: Total 100 har, därav 13 åker, 87 skogs- o. betesmark. Tax.-v. 23.000.

Jordart: Huvudsakl. klapperstens- o. mossjord. Skogsbest.: Barrskog. Manbyggn. uppf. 1922, flygel 1912. Ekonomibyggn. uppf. 1918. Vatten indraget i manbyggn., stall o. ladug. 3 hästar, 2 unghästar, 10 kor, 8 ungdjur, 4 svin, 3 får, c:a 30 höns. Gården till släkten 1907 genom köp. Den är sedan 1937 utarrend. till nuv. äg:s svärson.

Äg.: Karl August Säf f. 1877. Son till Karl Otto Säf o. h. h. Hanna Charlotta f. Pettersson. Gift 08 med Anna Elisabet Larsson f. 1881. Barn: Greta, Sven, Brita.

Äg.: Äger dessutom fädernegården 1/12 mtl Järpe-ryd (tax.-v. 8.300), som gått i arv på moderns sida i omkr. 300 år. Den brukas av sonen Sven Säf.

Arr.: Martin Skogsvik f. 02. Gift med Greta Säf f. 09.

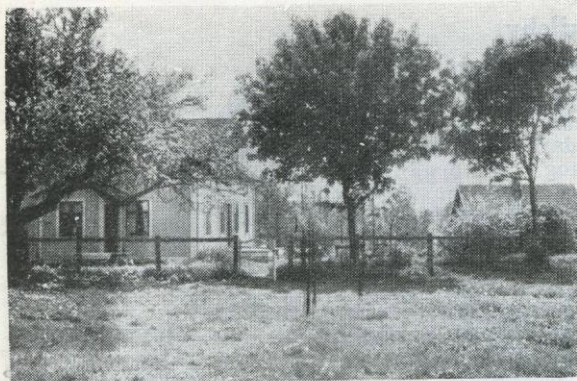

## Skog

Postadr.: Boet.

Areal: Total 38,5 har, därav 5 åker, 33,5 skogs-, hag- o. betesmark. Tax.-v. 9.200.

Jordart: Svartmylla o. mossjord på alvbotten. Skogsbest.: Barr- o. lövskog. Manbyggn. uppf. 1910, flygel 1939. Ekonomibyggn. uppf. 1890, magasin 1918. 2 hästar, 7 kor, 2 ungdjur, 5—6 svin, 7 får, 100 höns. Gården till släkten på 1800-talet genom Anders Petter Jonasson o. h. h. Maria Charlotta. Den övertogs därefter av deras son Oskar Emil Pettersson, som brukade den till 1931, då nuv. äg. tillträdde.

Äg.: Jenny Matilda o. Henning Johansson f. resp. 1887 o. 1893. Barn till Frans Johansson o. h. h. Hilda Josefina f. Johansson.





### Skräddarp

*Postadr.: Boet.*

Areal: Total 90 har, därav 20 åker. Tax.-v. 15.800.

Jordart: Mossjord på alvbotten. Skogsbest.: Barr- o. lövskog. Manbyggn. uppf. 1890, flygel 1880. Ekonomibyggn. uppf. 1913, magasin uppf. 1890. 3 hästar, 1 unghäst, 10 kor, 6 ungdjur, 6—8 svin, 40 höns. Gården arrend. sedan 1939 av nuv. brukaren.

Äg.: Disponent Ernst Brondells barn.

Arr.: Oskar Karlsson f. 1888. Son till Karl Johan Jakobsson o. h. h. Johanna Kristina f. Gustafsson. Gift 18 med Gerda Rosa Karlsson f. 1897. Barn: Anna Margareta f. 19, Karl Gustav Ingemar f. 23, Ingrid Ulrika Birgitta f. 25, Dagmar Maria Elisabet f. 29, Astrid Sylvia f. 32, Silva Ingegerd f. 37.



### Sotäng

*Postadr.: Ödeshög. Tel. 19 Stora Åby.*

Areal: Total 16 har, därav 7 åker, 7 skog, 2 kultiv. betesmark, därav trädg.-odling 1,5 har. Tax.-v. 14.000.

Jordart: Svart- o. sandmylla samt mossjord på lerbotten. Skogsbest.: Barr- o. lövskog. Manbyggn. uppf. 1880, tillb. omkr. 1905, flygel 1906. Ekonomibyggn. uppf. 1911, 2 växthus 1920 o. 1926—37. 2 hästar, 5 kor, 2 ungdjur, 4 svin, 20 höns. Trädg. med ett 50-tal fruktträd finnes. Gården till släkten 1896 genom J. W. Fredriksson, vilken brukade den till 1929, då den övertogs på arrende av sonen Simon Fredriksson, varefter arrendet 1932 övertogs av hans broder, nuv. arr.

Äg.: J. W. Fredriksson o. Alma Fredrikssons stbh.

Arr.: Lennart Bertil Fredriksson f. 13. Son till Johan Viktor Fredriksson o. h. h. Josefina f. Börjesson. Gift 36 med Eva Margit Linnea Haag f. 16. Barn: Rolf Lennart f. 36, Barbro Eva Margareta f. 38, Hans Bertil f. 39.



### Storeryd

*Postadr.: Ödeshög.*

Areal: 6 åker. Tax.-v. 17.700.

Jordart: Mellanlera, mull- o. klapperstensjord. Skogsbest.: Blandskog. Manbyggn. uppf. i mitten av 1800-talet. Ekonomibyggn. uppf. på 1880-talet. 2 hästar, 7 kor, 2 ungdjur, 3 svin, höns till husbehov. Gården arrend. sedan 1936 av nuv. brukaren.

Äg.: Pastoratet.

Arr.: Sven Hjertstedt f. 01. Son till Per Hjertstedt o. h. h. Matilda f. Svensson. Gift 28 med Lydia f. Gustafsson. Barn: Gunborg, Britt-Maj, Sonja, Birgitta.

### Stubben

*Postadr.: Ödeshög.*

Areal: Total 35 har, därav 12 åker. Tax.-v. 18.000.

Jordart: I huvudsak syrsand o. grusjord. Skogsbest.: Barrskog med inslag av ek. Manbyggn. uppf. i början av 1880-talet, flygel omkr. 1905. Ekonomibyggn. uppf. 1928. 2 hästar, 7 kor, 7 ungdjur, 4 svin, ett 50-tal höns. Gården till släkten genom köp av nuv. äg:s svärfader August Johansson, som brukade den till 1911, då den övertogs av sonen Josef Johansson, vilken innehade den till 1915. Den var sedan utarr. till olika arr. till 1922, då nuv. äg. tillträdde.

Äg.: Gustav Fredrik Åkesson f. 1891. Son till Frans Gustav Åkesson o. h. h. Hildegard f. Jonasson. Gift 19 med Maria Vestalia Johansson f. 1891. Barn: Alice, Elsa, Eva, Göta, Åke.



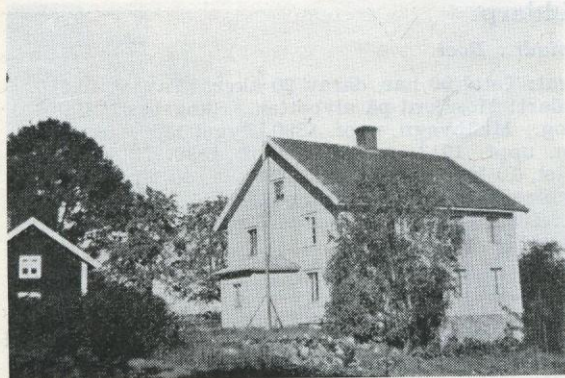

### Syllerstorp

Postadr.: Ödeshög.

Areal: Total 100 har, därav 25 åker, 75 skogs- o. betesmark. Tax.-v. 42.300.

Jordart: I huvudsak mulljord. Skogsbest.: Barr- o. delv. lövskog. Man- o. ekonomibyggn. uppf. på 1800-talet. 4 hästar, 2 tjurar, 9 kor, 6 ungdjur, 2 svin, ett 80-tal höns. Arealen delv. rördikad. Gården till släkten 1936 genom köp av nuv. äg.

Äg.: Henning Gladh f. 1881. Son till Frans Gladh o. h. h. Anna. Gift 04 med Selma Johansson f. 1875. Barn: Alvar.

Deläg. i gården: Alvar Gladh f. 04. Son till äg. Gift 36 med Annie Blomberg f. 06.



### Syllerstorp

Postadr.: Ödeshög.

Areal: Total 25 har, därav 5 åker. Tax.-v. 10.000.

Jordart: Mylla. Skogsbest.: Bl. barrskog. Manbyggn. uppf. 1913. Ekonomibyggn. uppf. 1890, restaur. 1939. 1 häst, 5 kor, 2 svin, ett 30-tal höns. Gården till släkten genom köp 1910.

Äg.: Gustaf R. Andersson f. 1854. Son till Anders Persson o. h. h. Kristina. Gift med Hilma Pettersson f. 1868. Barn: Signe, Simon, Nanny, Helfrid, Rut, Siri, Lilly, Hilma, Ernst.

Brukare: Axel Kardell.



### Syllerstorp Kronogård

Postadr.: Ödeshög. Tel. 25 Stora Äby.

Areal: Total 10 har, därav 7 åker, 1 skog, 2 betesmark. Tax.-v. 12.300.

Jordart: Svartmylla o. mossjord på lerbotten. Skogsbest.: Barr- o. lövskog. Manbyggn. uppf. omkr. 1874, restaur. 1918. Ekonomibyggn. uppf. 1874. 1 häst, 5 kor, 1 ungdjur, 3 svin, 75 höns. Åkerarealen dränerad med rör o. sten. Gården till släkten 1828 genom köp av Gustav Bengtsson, vilken efterträddes av sonen, nuv. äg:s fader, som brukade den till sin död 1883, varefter den var utarrend. till 1892, då den övertogs av sonen, nuv. äg.

Äg.: Ernst Fritiof Carlson f. 1876. Son till Karl August Gustavsson o. h. h. Johanna f. Pettersson. Gift 11 med Anna Olsson f. 1875. Barn: Erland f. 20.

Äg.: F. d. led. av barnav.-nämnd. Huvudman i Stora Äby Sparbank.



### Syllerstorp Kronogård

Postadr.: Ödeshög.

Areal: Total 17 har, därav 6 åker, 7 skog, 4 betesmark. Tax.-v. 9.500.

Jordart: Svart- o. sandmylla samt mossjord på ler- o. alvbotten. Skogsbest.: Barrskog. Manbyggn. uppf. på 1870-talet. Ladug. uppf. på 1700-talet, loge 1920. 2 hästar, 4 kor, 1 ungdjur, 3—4 svin, 30 höns. Gården arrend. sedan 1937 av nuv. brukaren.

Äg.: Frans Oskar Anderssons stbh.

Arr.: Karl Oskar Asp f. 1896. Son till Karl Albin Asp o. h. h. Hulda Josefina f. Gustavsson. Gift 20 med Augusta Elisabet Klint f. 1898. Barn: Rut Margit Elisabet f. 21, Ingabritt Linnéa f. 28.

Arr.: Har bedrivit åkerirörelse i Ödeshög i 4 år.



### Syllerstorp, Skattegård

*Postadr.: Ödeshög.*

Areal: Total 24 har, därav 11 åker, 13 skogs- o. hagmark. Tax.-v. 19.300.

Jordart: Stenbunden svartmylla på lerbotten. Skogsbest.: Barr- o. lövskog. Manbyggn. uppf. 1860, restaur. 1930, flygel uppf. 1900. Ekonomibyggn. uppf. på 1890-talet. 2 hästar, 1 unghäst, 8 kor, 5 ungdjur, 4 svin, 50 höns. Nuv. äg. övertog gården 1912 efter sin svärfader.

Äg.: Axel Cardell f. 1878. Son till Johannes Larsson o. h. h. Anna Katarina f. Brandt. Gift 12 med Signe Elvira Johansson f. 1889. Barn: Viola f. 12, Olle f. 14, Arne f. 19, Vivi f. 22, Marianne f. 26, Kerstin f. 28.

Äg.: Medl. av R. L. F., central-, mejeri- o. slakterifören.



### Syllerstorp, Skattegård

*Postadr.: Ödeshög.*

Areal: Total 25 har, därav 5 åker, 20 skog. Tax.-v. 10.000.

Jordart: Mylla. Skogsbest.: Bl. barrskog. Manbyggn. uppf. på 1840-talet. Ekonomibyggn. uppf. 1915. 1 häst, 1 unghäst, 3—4 kor, 2 ungdjur, 2—4 svin, ett 100-tal höns. Nuv. äg. tillträdde gården genom arv och köp från sina svärföräldrar Otto Jonsson o. h. h. Augusta.

Äg.: Josef Andersson f. 1888. Son till A. E. Andersson o. h. h. Hulda. Gift med Ester Jonsson f. 1894. Barn: Bengt f. 29, Paul f. 33, Ragnar f. 36.

Äg.: Medl. av B. F. o. R. L. F.



### Syllerstorp Östergård (Huvudbyggnaden)

*Postadr.: Ödeshög. Tel. 11.*

Areal: Total 25 har, därav 15 åker, 10 skogs- o. betesmark. Tax.-v. 21.100.

Jordart: Svart- o. sandmylla på ler- o. alvbotten. Skogsbest.: Barr- o. lövskog. Manbyggn. uppf. 1925, flygel på 1890-talet. Ekonomibyggn. uppf. 1890. 2 hästar, 8 kor, 6 ungdjur, 5—6 svin, 35 höns. Gården till släkten 1908 genom köp av nuv. äg. från Gustaf Karlsson.

Äg.: Henning Larsson f. 1884. Son till Johannes Larsson o. h. h. Anna f. Brant. Gift med Olga f. Johansson. Barn: Maj, Eivor.



### Syllerstorp Östergård (Arrendatorsbostaden)

*Postadr.: Ödeshög.*

Egend. arrend. sedan 1937 av nuv. brukaren.

Arr.: Henning Th. Glad f. 1899. Son till Adolf Glad o. h. h. Hedvig Kristina. Gift 32 med Rut Alice Ronell f. 09. Barn: Rut Gunborg Viola f. 32, Iris Linnéa Cecilia f. 33, Karl Göran Henning f. 36, Gunnar Axel Teodor f. 38.



### Tingstad Södergård

*Postadr.: Ödeshög.*

Areal: Total 72,5 har, därav 9 åker, 63,5 skogs-, hag- o. betesmark. Tax.-v. 19.700.

Jordart: Mulljord o. sandbl. lera på lerbotten. Skogsbest.: Bl. skog. Manbyggn. uppf. i början av 1900-talet. Ekonomibyggn. uppf. 1929, magasinet av äldre datum. 2 hästar, 1 unghäst, 8 kor, 4—5 ungdjur, 2 svin, 5 får, svin till husbehov. Gården till släkten genom nuv. äg:s farbror Gustav Albin Andersson. Denne sålde den omkr. 1918 till nuv. äg:s fader, varefter gården 1922 övertogs av nuv. äg., som köpte den 1934.

Äg.: Joh. Sigfrid Andersson f. 1897. Son till Joh. Aug. Andersson o. h. h. Amanda Axelina f. Skönberg. Gift 27 med Maria Järn f. 1897. Barn: Ulla f. 29, Stina f. 31.



### Tingstad Västergård

*Postadr.: Ödeshög.*

Areal: Total 35 har, därav 4 åker, 31 skog. Tax.-v. 20.000.

Jordart: Sand- o. mossjord. Skogsbest.: Bl. barrskog. Manbyggn. uppf. på 1880-talet. Ekonomibyggn. uppf. på 1900-talet. 2 hästar, 4 kor, 2 ungdjur, 2—4 svin, 4 får, ett 20-tal höns. Nuv. äg. erhöill gården som gåva o. tillträdde 1924.

Äg.: Augusta Andersson f. 2/1 1874. Dotter till Johan Pettersson o. h. h. Johanna. Gift med V. Andersson. Barn: Axel f. 01, Eskil f. 03, Jakob f. 07.



### Tingstad Östergård

*Postadr.: Ödeshög.*

Areal: Total 82 har, därav 8 åker, 74 skogs-, hag- o. betesmark. Tax.-v. 17.800.

Jordart: Huvudsakl. svartmylla o. något mossjord på lerbotten. Skogsbest.: Barr- o. lövskog. Manbyggn. uppf. 1900. Magasin uppf. 1892, ladug. o. loge 1896, svinhus m. m. 1937. 2 hästar, 5 kor, 3—4 ungdjur, 2 svin, ett 50-tal höns. Gården till släkten genom nuv. äg:s makas farfader, som efterträddes av Johan Andersson. Gården övergick därefter till dennes dotter Viktoria Andersson, vilken innehade den till 1931, då svärsonen, nuv. äg. tillträdde.

Äg.: David Oskarsson (m. fl.) f. 1899. Son till Simon Gustafsson o. h. h. Charlotta f. Karlsson. Gift 31 med Elsa Andersson f. 1900. Barn: Karl Gustav f. 33.

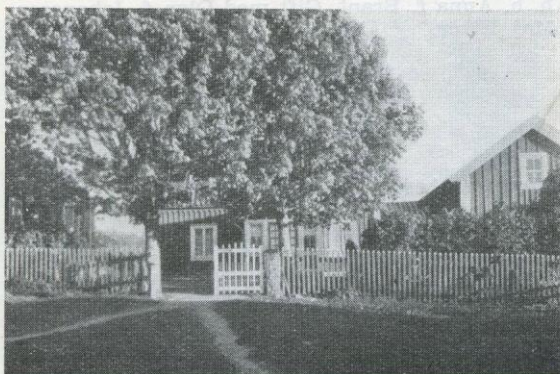

### Toretorp

*Postadr.: Boet.*

Areal: Total 40 har, därav 7,5 åker, 32,5 skogs- o. hagmark, därav 2,5 kultiv. betesmark. Tax.-v. 11.500.

Jordart: Svartmylla o. mossjord på lerbotten. Skogsbest.: Barr- o. lövskog. Manbyggn. uppf. 1840, restaur. 1930, flygel uppf. 1881. Ekonomibyggn. uppf. 1880, restaur. 1920. 2 hästar, 2 unghästar, 7—8 kor, 3 ungdjur, 10 svin, 40 höns. Arealen delv. täckdikad. Gården till släkten 1916 genom köp av nuv. äg. från Simon Andersson.

Äg.: Henning Julius Johansson f. 1884. Son till Johan August Karlsson o. h. h. Anna Malvina f. Karlsson. Gift 09 med Betty Vilhelmina Fransson f. 1887. Barn: Axel f. 09, Astrid f. 13, Erik f. 21.

Äg.: Har erhållit Hushålln.-sällsk:s diplom för väl-skött lantbruk.



### Tyrsabola

Postadr.: Boet. Tel. 30.

Areal: Total 100 har, därav 10 åker, 90 skogs- o. hagmark, därav 5 kultiv. betesmark. Tax.-v. 18.800.

Jordart: Lera, svartmylla o. mossjord på ler- o. alvbotten. Skogsbest.: Barr- o. lövskog. Manbyggn. uppf. 1926, flygel av äldre datum. Ekonomibygn. uppf. 1850, restaur. senare. 2 hästar, 10 kor, 8 ungdjur, 7 svin, 50—60 höns. Gården till släkten 1936 genom köp av nuv. äg. från Anders Gustafsson. Den har förut varit kronogård.

Äg.: Oskar Ferdinand Karlsson f. 1883. Son till Karl Pettersson o. h. h. Amanda f. Johansson. Gift 16 med Ebba Gustafsson f. 1894. Barn: Karin f. 16, Ingeborg f. 18, Bertil f. 19, Sten f. 21, Margit f. 23, Yngve f. 26, Iris f. 29, Leif f. 37.

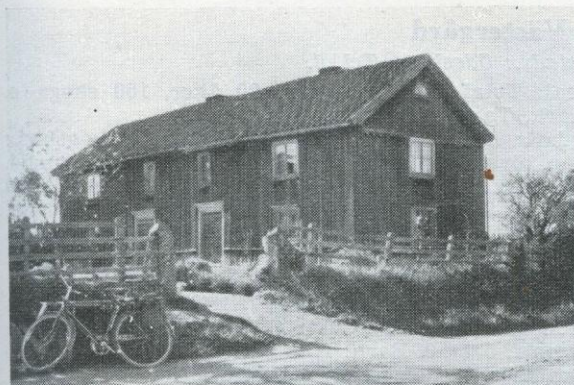

### Uppsala

Postadr.: Boet.

Areal: Total 75 har, därav 10 åker, 65 skog. Tax.-v. 16.600.

Jordart: Ler- o. sandmylla på ler- o. sandbotten. Skogsbest.: Barr- o. lövskog. Manbyggn. uppf. i mitten av 1700-talet. Ekonomibygn. uppf. 1884. 2—3 hästar, 15 nötkreatur, 4 svin, 30 höns. Gården till släkten 1918. Nuv. äg. köpte den 1932 av sin broder Theodor Andersson. Gården, som har gamla men väl bibehållna byggn., har före 1918 varit en mycket gammal släktgård.

Äg.: August Andersson f. 1878. Son till Anders M. Petersson o. h. h. Sofia. Gift med Anna f. Johansson. Barn: Tage, Brita.



### Västantorp

Postadr.: Boet.

Areal: Total 30 har, därav 5 åker. Tax.-v. 8.500.

Jordart: Moss- o. klapperstensjord på alvbotten. Skogsbest.: Barr- o. lövskog. Manbyggn. uppf. 1883, restaur. 1938. Ekonomibygn. uppf. 1937. 1 häst, 2 unghästar, 5 kor, 2 ungdjur, 3—4 svin, höns till husbehov. Gården till släkten på 1600-talet. Första kända äg. äro Karl Jonsson, f. 1818, död 05, o. h. h. Katarina Gudmundsdotter, f. 1818, död 16, vilka efterträddes av sin son, nuv. äg:s fader.

Äg.: Henning Julius Johansson. (Se sid. 322, 4:e gården.)



### Åby Norrgård, Backasand

Postadr.: Ödeshög.

Areal: Total 68,5 har, därav 37,5 åker, 25 skog, 6 ängsmark. Tax.-v. 56.600.

Jordart: Överv. sandjord, något mylla o. lättare grus. Skogsbest.: Barrskog med inslag av lövträd. Manbyggn. flyttades till nuv. plats på 1830-talet. Ladug. uppf. 1885. 7—8 hästar, 3 tjurar, 13 kor, 10 ungdjur, 16 svin, 5 får, 40 höns. Gården till släkten för c:a 100 år sedan. Nuv. äg. övertog den på arrende efter sin fader 1915 o. inköpte den 1933. Egend. undergick storskifte 1830.

Äg.: Carl Magnusson f. 1886. Son till Alfred Magnusson o. h. h. Anna. Gift med Signe f. Staaf. Barn: Stig, Berit, Eva, Per-Olof.





### Åby Storgård

*Postadr.: Ödeshög. Tel. 14 Stråby.*

Areal: Total 108 har, därav 50 åker, 58 skogs- o. betesmark. Tax.-v. 81.300.

Jordart: Svartmylla på lerbotten o. mulljord. Skogsbest.: Barrskog. Manbyggn. uppf. för 200 år sedan, inredd med vattenledning. Ekonomibygn. uppf. 1902. 6 hästar, 4 unghästar, 20 kor, 20 ungdjur, 12 svin, 75 höns. Gården till släkten 1917 genom köp av nuv. brukarens fader, som brukade den till 1920, då sonen, nuv. brukaren, tillträdde.

Äg.: Karl Svensson f. 1854. Son till Sven Petter Svensson. Gift 1884 med Josefina Jonsson f. 1863. Barn: Leonard, David, Ester, Ellen, Josef, Levi, Ingrid, Signe, Alice.

Brukare: Josef Svensson f. 1892. Gift 20 med Hilma Isaksson f. 1896. Barn: Siri, Ingvar.



### Åby Västergård

*Postadr.: Ödeshög. Tel. 6.*

Areal: Total 240 har, därav 90 åker, 150 skogs- o. hagmark. Tax.-v. 71.700.

Jordart: Lerbl. sandmylla på lerbotten. Skogsbest.: Barr- o. lövskog. Manbyggn. uppf. 1800, flyglar samtid. Ekonomibygn. uppf. 1900, ladug. 1880. 8 hästar, 2-6 unghästar, 40 kor, 3 ungdjur. Besättn. av låglandsras. Traktordrift. Arealen delv. täckdikad. Gården till släkten i slutet av 1800-talet.

Äg.: Gösta Orrenius.

Befallningsman (sedan 1938): Nils Arne Kvist f. 8/10 07. Son till Anna f. Kvist. Gift 37 med Rut Maria Karlsson f. 5/5 10. Barn: Nils Veine f. 37.

Herr Kvist genomgick Berga lantbruksskola 1929-31.



### Åby Ödegård, Särilan

*Postadr.: Ödeshög.*

Areal: Total 67,5 har, därav 22,5 åker, 10 skog, 35 betesmark. Tax.-v. 47.500.

Jordart: Överv. mulljord. Skogsbest.: Barrskog. Manbyggn. uppf. på 1880-talet. Ekonomibygn. uppf. på 1870-talet, arr.-bost. (*den tredje av vidstående bilder*) omkr. 1880. 3 hästar, 11 kor, 5 ungdjur, 5 svin, 50 höns. Gården till släkten för 100 år sedan. Nuv. äg. övertog den efter sin fader.

Äg.: Fröken Eda Pettersson f. 1855. Dotter till riksdagsman C. J. Pettersson o. h. h. Matilda f. Jakobsson.

Arr. (sedan 1935): Levi Daniel Lehvanger f. 1880. Gift med Anna Cecilia Nöjd f. 1898. Barn: Bo.



### Äng

*Postadr.: Boet.*

Areal: Total 44 har, därav 7 åker, 37 skogs- o. betesmark. Tax.-v. 14.700.

Jordart: Lerbl. mylla på lerbotten. Skogsbest.: Barrskog. Manbyggn. uppf. i början av 1800-talet, villabyggn. 1934. Ladug. o. loge uppf. 1901, svinhus 1906. 2 hästar, 1 unghäst, 10 kor, 2 ungdjur, 2 svin, 20 höns. Gården till släkten 1896 genom köp av nuv. äg:s fader, som brukade den till 1906, då nuv. äg. tillträdde. Den är utarrend. sedan 1937.

Äg.: Oskar Fransson f. 1875. Son till Frans Otto Johansson o. h. h. Klara Matilda f. Staf. Gift 10 med Beda Olivia Gustafsson f. 1874, död 28. Barn: Karl f. 12, Axel f. 14. Omgift 33 med Rut Valborg Fransson f. 1895. Barn: Dora f. 33, Stig f. 35.

Arr.: Henry Jakobsson f. 12. Son till Frans Jakobsson o. h. h. Helga. Gift 37 med Elsa Andersson f. 10. Barn: Kerstin f. 38, Elsy Birgitta f. 39.



### Öna

*Postadr.: Boet.*

Areal: Total 50 har, därav 7 åker. Tax.-v. 18.100.

Jordart: Sandbl. lerjord. Skogsbest.: Bl. barrskog. Manbyggn. uppf. på 1850-talet. Ekonomibygn. uppf. 1870. 3 hästar, 10—12 kor, 3—4 svin, ett 50-tal höns. Gården till släkten 1850 genom Johan Jonsson o. h. h. Katarina. Den övertogs därefter av Karl Johansson o. h. h. Helga f. Andersson, som brukade den till 1926, då den övertogs av deras svärson, nuv. arr.

Äg.: Helga Charlotta Johansson f. 1859. Dotter till Anders P. Eriksson o. h. h. Eva f. Johansson. Gift med Karl Johansson f. 1861, död 28. Barn: Ester f. 1889, Edit f. 1894 (gift med Karl Johansson).

Arr.: Ernst Johansson f. 1893. Son till Johan Fettersson o. h. h. Klara. Gift 19 med Ester Johansson, dotter till äg. Barn: Sture f. 21, Stig f. 24, Sixten f. 27.



### Öna

*Postadr.: Boet.*

Areal: Total 39 har, därav 9 åker. Tax.-v. 10.700.

Jordart: Moss- o. hårdvallsjord. Skogsbest.: Bl. barrskog. Manbyggn. uppf. 1842, omb. o. restaur. 1925. Ekonomibygn. uppf. samtid. med manbyggn., restaur. under senare år. 2 hästar, 9 kor, 2—4 svin, ett 30-tal höns. Gården till släkten genom köp av nuv. äg:s svärfader August Viktor o. h. h. Hedda f. Vigh.

Äg.: Johan Alfred Ljung f. 1877. Son till Joh. Anders Ljung o. h. h. Hedda f. Andersson. Gift med Matilda Viktor f. 1867. Barn: Josef Axelsson f. 05.



### Järnsta, Karlsgård

*Postadr.: Ödeshög.*

Areal: Total 60 har, därav 17 åker, 38 skogs- o. hagmark, 5 övr. mark. Tax.-v. 29.900.

Jordart: Mull- o. mossjord. Skogsbest.: Barr- o. lövskog. Manbyggn. med flygel uppf. 1868. Ekonomibygn. uppf. samtid. 3 hästar, 8 kor, 6 ungdjur, 4 svin, 30 höns. Gården till släkten 1904 genom köp av Karl Flodh, som brukade den till sin död 1927, då den utarrend. Nuv. arr. tillträdde 1940.

Äg.: K. A. Flodhs stbh.

Arr.: Knut Ivar Svensson f. 1896. Son till Oskar Vilhelm Svensson o. h. h. Augusta Emilia f. Andersson. Gift 24 med Alice Karlsson f. 1898. Barn: Gösta f. 26, Rune f. 30, Margit f. 35.