

SYA



Jordbruksvärde: 866.500 kr.

I jordbruksvärdet ingående värde å skogsmark: 31.680 kr.

Skogsvärde: 95.700 kr.

Tomt- och industrivärde: 9.500 kr.

Invånarantal: 593 (1939).

Kommunikationer: Station: Sya vid Ö. Stambanan.

Sya är annex till Östra Tollstad. "Syio skog" omtalas 1382 och "Sya" socken 1411.

Kyrkan ombyggdes 1773—74. Den består av torn med spetsig huv samt långhus med rakt avslutat kor.

— Bland inventarierna märkas ett altarskåp från 1400-talet.

Kyrkoherde: Bohm, Oskar Ludvig.

Sya

SYA socken av Vifolka härad i sydkanten av Östgötaslätten, vid Svartån, är norrut huvudsakligen slättbygd, söderut mera kuperad. Från södra delen av socknen kommer en å, som nära kyrkan utfaller i Svartån.

— Bland egendomarna märkas Sya med Mogarp.

Fornlämningar finnas ej många. Gravar från järnåldern förekomma vid Hydinge, Prästtorp, Mogarp, Sya m. fl. ställen. Två runstenar omtalas, en vid tingshuset och en vid kyrkan.

Areal: 16,77 kvkm. Enligt 1938 års fastighetstaxering är ägovidden: 661,7 har åker, 18,5 tomt och trädgård, 3,5 slätteräng, 27 kultiverad betesäng, 123,6 annan betesäng, 711,3 skogsmark, 33,4 övrig mark.



Algutstorp

Postadr.: Sya.

Areal: Total 14 har, därav 6 åker, 8 skogs- o. betesmark. Tax.-v. 15.300.

Jordart: Lerjord. Skogsbest.: Barrskog. Manbyggn. uppf. för 300 år sedan. Ladug. uppf. omkr. år 1900, bod 1910. 1 häst, 6 kor, 3 svin. Nuv. arr:s farfars far har arrend. gården, varefter arrendet har gått från far till son. Nuv. arr. är den 4:e generationen i släkten som brukar gården.

Äg.: C. G. Danckwardt-Lillieström å Solberga.

Arr.: Karl Gustav Artur Nilsson f. 1886. Son till Klas Nilsson o. h. h. Helga f. Larsson.



Asplund

Postadr.: Sya.

Areal: Total 8,5 har, därav 2,5 åker, 6 skogs- o. betesmark, tomt m. m. Tax.-v. 5.600.

Jordart: Lerjord o. sandbl. lermylla. Skogsbest.: Barrskog med inslag av björk. Manbyggn. uppf. i mitten av 1800-talet, tillb. o. renov. 1916. Vedbod m. m. uppf. 1898, ladug. o. loge 1908. 1 häst, 3 kor, 2 svin, c:a 20 höns. Gården till släkten 1907 genom köp av nuv. äg:s fader.

Äg.: Carl F. Eklund f. 1875. Son till Karl Joh. Eklund o. h. h. Anna Sofia Persdotter. Hushållerska: Äg:s syster Hilda Sofia Eklund f. 1881.

Äg.: Medl. av Sya egnahemsfören.



Bersebo

Postadr.: Mantorp.

Areal: Total 11,5 har, därav 3,5 åker, 8 skog. Tax.-v. 4.300.

Jordart: Huvudsakl. dung- o. lerjord. Skogsbest.: Barrskog med inslag av björk. Manbyggn. uppf. 1888. Ekonomibyggn. uppf. 1939—40. 1 häst, 3 kor, 3 svin, höns till husbehov. Gården till släkten 1939 genom köp från Axel Teodor Augustsson. Den har tidigare hört samman med Tallmon.

Äg.: Karl Alf f. 08. Son till Joh. Fredr. Alf o. h. h. Anna Charlotta Persdotter. Gift med Vendela Viktoria f. Eriksson, dotter till Erik Eriksson o. h. h. Hilma Kristina f. Haglund. Barn: Ingegerd o. Ingrid f. 34.



Grimstorp

Postadr.: Sya. Tel. 1.

Areal: Total 59 har, därav 52 åker, 7 skogs- o. betesmark. Tax.-v. 47.000.

Jordart: Sandbl. lerjord. Manbyggn. uppf. under förra hälften av 1800-talet. Ekonomibyggn. uppf. 1890—1900. 6 hästar, 30 nötkreatur, 8—10 svin, 150 höns. Kliniskt undersökt besätn. Traktordrift. Arealen täckdikad. Gården arrend. sedan 1932 av nuv. brukaren.

Äg.: C. G. Danckwardt-Lillieström å Solberga. Arr.: Hjalmar Ahlstedt f. 1885. Son till G. M. Ahlstedt o. h. h. Emma f. Persson. Gift med Beda f. Johansson. Barn: Maja f. 15, Inga f. 17, Stina f. 19, Gustav f. 23.



Hydinge, Alarp

Postadr.: Sya.

Areal: Total 16 har, därav 6,5 åker, 9,5 skogs-, hag- o. betesmark. Tax.-v. 12.400.

Jordart: Lätt o. styv lera, delv. sandbl. Skogsbest.: Bl. barrskog. Manbyggn. uppf. 1912, ekonomibyggn. uppf. 1911 av nuv. äg. Magasin uppf. 1930. 1 häst, 6 kor, 2 ungdjur, 4 svin, c:a 100 höns. Traktordrift. Arealen rördikad. Gården till släkten 1908 genom köp.

Äg.: Gustaf Emanuel Palm f. 1881. Son till Alfred Palm o. h. h. Johanna. Gift med Tekla Engnell f. 1891, dotter till Johan Alfred Engnell o. h. h. Kristina Matilda. Barn: Göta Karlsson f. 15, Tore f. 17, Rut f. 23, Knut f. 26, Östen f. 35.



Hydinge, Marieborg

Postadr.: Sya.

Areal: Total 5 har, därav 2,5 åker, 2,5 skogs- o. hagmark. Tax.-v. 7.000.

Jordart: Stenbunden mulljord på lerbotten. Skogsbest.: Bl. barrskog. Manbyggn. uppf. 1903. Ekonomibyggn. uppf. 1908, hönshus 1903, magasin 1912. 3 nötkreatur, 2 svin, c:a 20 höns. Arealen rördikad. Gården till släkten 1901 genom nuv. äg. Jorden inköptes dock först 1907.

Äg.: Oskar Wilhelm Hall f. 1868. Son till Gustav Nilsson o. h. h. Johanna Jakobsdotter. Gift med Emma Andersson f. 1869, dotter till Anders Andersson o. h. h. Johanna f. Göhl. Barn: Edvin f. 1895, Elsa Lundström f. 1897.

Äg.: V. ordf. i Östergötlands Läns Brandstodsbolag. F. d. revisor, led. av tax.-nämnd.



Hydinge Norrgård med Peplinge Mellangård och Storgård

Postadr.: Sya. Tel. 5.

Areal: Total 112 har, därav 45 åker, 67 skogs- o. be-
mark. Tax.-v. 63.500.

Jordart: Lermylla o. något dungjord. Skogsbest.:
Barr- o. något lövskog. Manbyggn. uppf. 1880. Eko-
nomibyggn. uppf. i slutet av 1800-talet. 4 hästar, 3 ung-
hästar, 40 nötkreatur av S. R. B.-ras, 15 svin, 6 får,
40—50 höns. Traktordrift. Arealen täckdikad. Gården
till släkten 1923 genom köp av nuv. äg. Sedan 1935 ar-
rend. jordbruket av äg:s söner.

Äg.: Godsäg. Carl Oskar Börling f. 1877. Son till
godsäg. O. F. Börling o. h. h. Karolina f. Sundblad. Gift
med Amanda Rosina Johansson f. 1874. Barn: Karin f.
01, Gösta f. 04, Astrid f. 05, Oskar f. 07, Göta f. 09.

Äg.: Led. av hästuttag-nämnd.



Hydinge Storgård, Bäck

Postadr.: Sya. Tel. Växeln.

Areal: Total 5 har, därav 2,5 åker, 2,5 skogs- o. hag-
mark. Tax.-v. 7.600.

Jordart: Delv. styv lerjord. Skogsbest.: Bl. barrskog.
Manbyggn. uppf. 1911, tillb. o. renov. 1938. Ekonomi-
byggn. uppf. 1910, magasin o. lider omkr. 1915. 1 häst,
5 kor, 2 ungdjur, 4 svin, c:a 25 höns. Arealen rördikad.
Gården till släkten 1908 genom nuv. äg.

Äg.: Joel Fornander f. 1866. Son till Karl Fornander
o. h. h. Johanna f. Lövgren. Gift med Hilma Katarina
Johansson f. 1869, död 31. Barn: Karl f. 1891, Alf f.
1893, Jennie f. 1896, Lisa f. 1899 (död 38), John f. 02,
Henrik f. 05 (död 27), Gunnar f. 07, Otto f. 10, Arne
f. 13.

Arr. (sedan 1940): Sonen Arne.

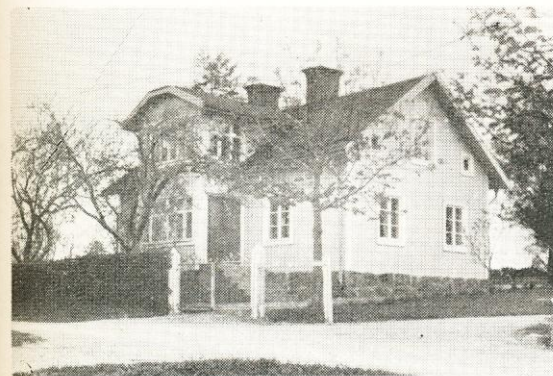

Hydinge Storgård, Grankulla och Dala

Postadr.: Sya. Tel. 6.

Areal: Total 33 har, därav 14 åker, 19 skogs- o. be-
tesmark. Tax.-v. 20.000.

Jordart: Lerjord. Skogsbest.: Barrskog. Manbyggn.
uppf. på 1880-talet, omb. o. restaur. på 1920-talet. Eko-
nomibyggn. uppf. i början av 1900-talet. 2 hästar, 1 ung-
häst, 12 nötkreatur, 3 svin, 45 höns. Gården till släkten
1930 genom köp.

Äg.: Johan David Björk f. 1874. Son till Klas Björk
o. h. h. Karolina f. Andersson. Gift med Ada Sofia
Karlsson f. 1887. Barn: Eskil f. 1892, Ivar f. 1896, Olle
f. 1898, Maja f. 1899, Erik f. 18.

Äg.: Led. av tax.-nämnd.



Hydinge Storgård, Rosendal

Postadr.: Sya. Tel. 17.

Areal: Total 7,5 har, därav 3 åker, 3,5 skog, 1 äng,
tomt o. trädg. Tax.-v. 8.500.

Jordart: Lerjord. Skogsbest.: Barrskog med inslag
av lövträd. Manbyggn. uppf. 1910—11. Ladug. o. loge
uppf. 1909, magasin 1920. 4 kor, 1 ungdjur, 3—4 svin,
c:a 30 höns. Arealen rördikades 1928—30. Nuv. äg.
köpte 1924 gården av Martin Berglund, som 1908 köpt
den från Hydinge Storgård.

Äg.: David Carlsson f. 1891. Son till And. Petter
Carlsson o. h. h. Hilda Karolina Karlsdotter. Gift med
Anna Alida Eklund, dotter till Karl Johan Eklund o. h.
h. Anna Sofia Persdotter. Barn: Karl Erik f. 18, Anna
Stina f. 24.

Äg.: Led. av komm.-nämnd., fattigv.-styr., barnav.- o.
pens.-nämnd m. m.



Hydinge Södergård

Postadr.: Sya. Tel. 8.

Areal: Total 46 har, därav 18 åker, 28 skogs- o. betesmark. Tax.-v. 26.000.

Jordart: Ler- o. mulljord. Skogsbest.: Barr- o. lövskog. Manbyggn. uppf. i slutet av 1700-talet, restaur. 1937 av nuv. äg. Flygelbyggn. uppf. 1767, renov. 1927. Ekonomibygn. uppf. 1907, magasin 1920. Gården elektrifierad sedan 1918. 5 hästar, 15 nötkreatur, 4—5 svin, 50 höns. Arealen till största delen rördikad. Gården till släkten 1896 genom köp av nuv. äg:s fader, som brukade den till sin död 1912, då den övergick till stbh. Nuv. äg. tillträdde 1931.

Äg.: Ernst Teodor Pettersson f. 1894. Son till Karl Johan Pettersson o. h. h. Karolina Kristina Sofia Andersdotter. Gift 27 med Hildur Ingeborg f. Karlsson. Barn: Irma f. 28, Solveig f. 32, Ingrid f. 35.



Hydinge Södergård och Backgård, Björklund

Postadr.: Sya.

Areal: Total 6 har, därav 3 åker, 3 skog. Tax.-v. 7.000.

Jordart: Hård lerjord. Skogsbest.: Barrskog. Manbyggn. uppf. 1936, villabyggn. 1937. Ekonomibygn. uppf. omkr. 1915. 2 kor, 1 ungdjur, höns till husbehov. Gården till släkten 1923 genom köp av nuv. äg.

Äg.: Theodor Carlsson f. 1879. Son till Karl Samuelsson o. h. h. Kristina Charlotta. Gift med Ada Sigrid Elisabeth Svensson f. 1882, dotter till Sven Joh. Svensson o. h. h. Augusta f. Dahl. Barn: Nils Tore Herbert f. 08, gift 35 med Ella f. Andersson.

Äg.: Innehade Sandkullatorp i Högby s:n i 10 år.



Lunnarp 1

Postadr.: Sya.

Areal: Total 6 har, därav 4 åker, 2 skog. Tax.-v. 4.400.

Jordart: Sandbl. mylla o. sandjord. Skogsbest.: Barrskog. Manbyggn. omb. 1878. Ladug., stall o. loge omb. 1878, tillb. 1908. 1 häst, 3 kor, 3 svin, 30 höns. Arealen delv. täckdikad. Gården till släkten 1912 genom köp av nuv. äg.

Äg.: Karl Gideon Gustafsson f. 23/10 1883. Son till Gust. Nilsson o. h. h. Anna Greta f. Svensson. Gift 11 med Ester Maria Viström f. 1/11 1886, dotter till Vilhelmina f. Vigg. Barn: Karl Gustaf f. 13 (gift 38 med Sonja f. Söderström).



Mogarp, Almvik

Postadr.: Sya.

Areal: Total 15 har, därav 5,5 åker, 9,5 skogs- o. betesmark. Tax.-v. 7.800.

Jordart: Sandjord. Skogsbest.: Barrskog. Manbyggn. uppf. i mitten av 1800-talet. Ladug. uppf. på 1800-talet, magasin 1935, tvättstuga 1937. 2 hästar, 8 nötkreatur, 3 svin, 30 höns. Gården till släkten genom nuv. äg., som arrend. den 1915 från Sya gård, o. inköpte den 1933. Gården har varit soldattorp.

Äg.: Axel Teodor Pettersson f. 1875. Son till Petter Jonsson o. h. h. Anna Lovisa. Gift med Hulda Maria f. Pettersson. Barn: Rickard, Eskil, Ingeborg, Tyra, Svea, Knut, Torsten.

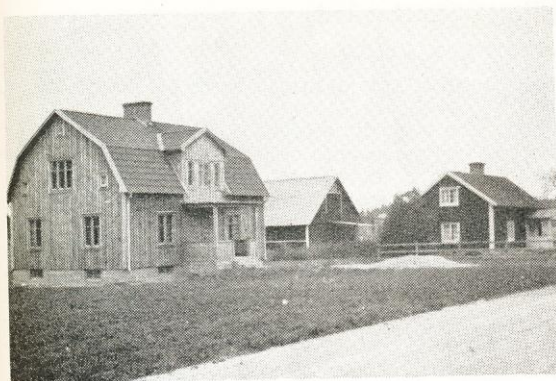

Mogarp, Gladhem

Postadr.: Sya.

Areal: Total 25 har, därav 10 åker, 15 skogs- o. betesmark. Tax.-v. 17.700.

Jordart: Ler- o. mulljord samt något sandjord. Skogsbest.: Barrskog. Manbyggn. uppf. i mitten av 1800-talet. Ny manbyggn. uppf. 1939. Ekonomibyggn. uppf. 1934. 2 hästar, 10 nötkreatur, 3 svin, 20 höns. Arealen delv. täckdikad. Gården till släkten 1906 genom arrende av nuv. äg:s fader. Nuv. äg. tillträdde arrendet 1928 och inköpte gården 1933 från Sya gård.

Äg.: John Ture Harald Samuelsson f. 14/1 06. Son till Ture Emanuel Samuelsson o. h. h. Selma f. Thor.



Nybble

Postadr.: Mantorp. Tel. 52.

Areal: Total 175 har, därav 85 åker, 90 skogs- o. betesmark. Tax.-v. 89.900.

Jordart: Ler- o. dungjord. Skogsbest.: Barrskog. Manbyggn. uppf. omkr. 1850, restaur. 1937, 3 arbetarbostäder, därav 2 äldre o. en uppf. 1919. Ekonomibyggn. uppf. på 1870-talet, magasinet äldre, ladug., rymmande ett 80-tal djur, restaur. 1939. 11 hästar, 40 nötkreatur, 10 svin, 50 får, 50 höns. Traktordrift. Arealen rördikad. Gården till släkten 1923 genom köp av nuv. äg:s fader. Nuv. äg. tillträdde 1932.

Äg.: Oskar Gottfrid Fransson f. 1891. Son till Frans Oskar Johansson o. h. h. Ida Matilda f. Johansson.

Gården brukas gemensamt av äg. o. hans broder Frans Algot Fransson f. 1898. F. A. F. gift 27 med Emmy Eva Maria f. Örnell. Barn: Inga Britt, Ingemar.



Nybble, Nytorp

Postadr.: Mantorp.

Areal: Total 17,5 har, därav 4,5 åker, 13 skogs- o. betesmark. Tax.-v. 6.300.

Jordart: Huvudsakl. lerjord. Skogsbest.: Barrskog med inslag av lövträd. Manbyggn. uppf. i början av 1800-talet. Ekonomibyggn. uppf. 1935, vedbod o. höns- hus 1933, tvättstuga 1939. 1 häst, 3—4 kor, 1 ungdjur, 2 svin, höns till husbehov. Gården avsåldes 1919 från Nybble o. inköptes då av nuv. äg.

Äg.: Joh. Fredr. Alf f. 25/1 1870. Son till Carl Otto Modig o. h. h. Klara f. Hammarström. Gift med Anna Charlotta Persdotter, dotter till Per Gust. Johansson o. h. h. Johanna Matilda Karlsdotter. Barn: Ella f. 1895, Ester f. 1896, Ture f. 1898, Olof f. 1900, John f. 03, Karl f. 08, Erik f. 15.



Pepplinge Skattegård

Postadr.: Sya. Tel. 7.

Areal: Total 25,6 har, därav 17 åker, 3,6 ängs- o. betesmark. Tax.-v. 25.600.

Jordart: Mull- o. lerjord. Skogsbest.: Bl. barrskog. Manbyggn. uppf. i mitten av 1800-talet, renov. 1915. Svin- o. höns- hus uppf. 1917—36, ladug., stall o. loge med hiss- anordning 1937. 3 hästar, 1 tjur, 8 kor, 6 ungdjur, 3 modersuggor, 4 gödsvin, c:a 40 höns. Arealen delv. rördikad. Gården till släkten 1927 genom köp från August Eklund.

Äg.: Oskar Arvid Pettersson f. 1889. Son till Karl Johan Pettersson o. h. h. Karolina Andersdotter. Gift med Jenny Karlsson f. 1898, dotter till Karl Johan Karlsson o. h. h. Anna f. Jonsson. Barn: Gunvor f. 25, Herbert f. 28.

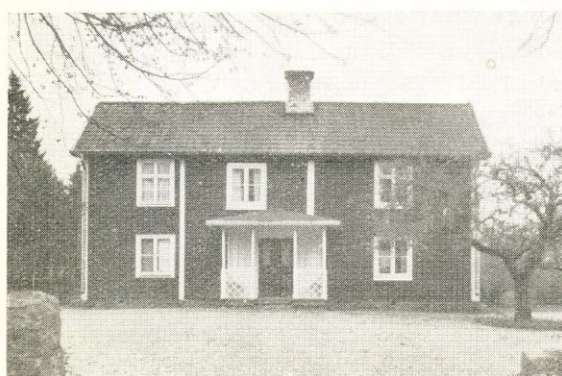

Pepplinge Skattegård

Postadr.: Sya. Tel. 21.

Areal: Total 24 har, därav 10 åker, 14 skog. Tax.-v. 15.300.

Jordart: Ler- o. dungjord. Skogsbest.: Barrskog. Manbyggn. troligen uppf. omkr. 1850, flygel ungefär samtid. Ladug. o. loge uppf. 1928. 2 hästar, 6 kor, 3 ungdjur, c:a 25 svin, höns till husbehov. Arealen rördikad. Anders Petter Karlsson köpte 1875 gården av A. Henriksson.

Äg.: Anders Petter Karlssons stbh. A. P. K. f. 1841, död 15. Gift med Hilda Karolina Karlsdotter f. 1866, död 30. Barn: David f. 1891, Oskar f. 1892, Anna f. 1894, Ivar f. 1896, Rut f. 1898, Erik f. 01, Nils f. 03, Ernst f. 07.

Arr. (sedan 1933): Sonen Oskar Karlsson.

Arr.: Ordf. i komm.-nämnd., hälsov.- o. nykterhetsnämnd., led. av komm.-fullm. o. fattigv.-styr. m. m.

Pepplinge Storgård

Postadr.: Sya.

Areal: 12 har åker, 2,5 hagmark. Tax.-v. 15.400.

Jordart: Sandbl. lermylla. Manbyggn. renov. o. påbyggd 1905. Loge uppf. 1919, ladug. 1929, höns- o. svinhus 1929—36. 3 hästar, 1 tjur, 9 kor, 6 ungdjur, 3 modersuggor, 4 gödsvin, c:a 100 höns. Arealen rördikad. Gården till släkten 1925 genom köp från A. J. Palmberg.

Äg.: Oskar Ferd. Gustavsson f. 02. Son till Gustav Larsson o. h. h. Hulda. Gift med Beda Linnea Andersson f. 1900, dotter till Karl Johan Andersson o. h. h. Augusta. Barn: Alexius f. 25, Elvy f. 28, Göta f. 33.

Pepplinge Storgård, Tallemon

Postadr.: Mantorp. Tel. 12 Sya.

Areal: Total 200,5 har, därav 36,5 åker, 164 skogs- o. betesmark. Tax.-v. 60.500.

Jordart: Lätt dungjord. Skogsbest.: Barr- o. något lövskog. Manbyggn. med flygel uppf. i början av 1900-talet. Ekonomibyggn. uppf. i slutet av 1800-talet. 7 hästar, 24 nötkreatur, 3 svin, 10 får, 60 höns. Arealen täckdikad. Gården inköptes 1933 av nuv. äg.

Äg.: Alfred Paulinus Andersson f. 1874. Son till Anders Petter Andersson o. h. h. Emeli Margareta f. Andersson. Gift 01 med Emeli Amalia f. Nilsson. Barn: Nils, Greta, Torsten, Erik.

Snipan, Lunnarp

Postadr.: Sya. Tel. 11.

Areal: Total 50 har, därav 22 åker, 28 skogs- o. betesmark. Tax.-v. 25.900.

Jordart: Lermylla. Skogsbest.: Barrskog. Manbyggn. uppf. under första hälften av 1800-talet, tillb. på 1920-talet. Ekonomibyggn. uppf. i slutet av 1800-talet. 4 hästar, 18 nötkreatur, svin till husbehov, 30 höns. Gården till släkten 1907 genom köp av nuv. äg:s fader, som brukade den till sin död 1915, då den övergick till stbh., i vars ägo den var, och brukades av nuv. äg:s broder Carl Carlsson, till 1937, då den inköptes av nuv. äg.

Äg.: Sven Carlsson f. 05.



Stallsberg

Postadr.: Sya. Tel. 27.

Areal: Total 47 har. Tax.-v. 28.600.

Jordart: Sand- o. lerjord. Skogsbest.: Barrskog. Manbyggn. uppf. under första hälften av 1800-talet, tillb. 1910. Arr.-bostad uppf. 1930. Ladug. uppf. 1895, övr. byggn. äldre. 3 hästar, 1 unghäst, 15 nötkreatur, svin till husbehov, 50—60 höns. Gården till släkten 1871 genom köp av nuv. äg:s fader. Nuv. äg. tillträdde 1902. Gården är utarrenderad. Den har i mitten av 1800-talet tillhört Braxstad i Ö. Tollstad.

Äg.: Nämndeman Karl Emil Carlsson f. 1868. Son till Karl Pettersson o. h. h. Emma Matilda Andersdotter. Gift med Edit Maria f. Österholm.

Sya

Postadr.: Sya. Tel. 20.

Areal: Total 265 har, därav 115 åker, resten skog o. betesmark. Tax.-v. 200.000.

Jordart: Svartmylla på lerbotten o. lermylla. Skogsbest.: Barrskog. 6 hästar, 80 nötkreatur, 50 höns. Reakt.-fri besättn. Huvudbyggn. är ett tvåvåningshus av sten o. trä försedd med två flyglar. Greve C. Mörner lät 1881 uppf. byggn. efter egen ritning. Restaurering företogs 1922. Ekonomibyggn. uppf. 1881.

Ätten Stuart lär ha innehaft delar av egend. under 1600-talet. På 1700-talet var gården förenad med Mantorp. Andra släkter, vilka innehaft delar av gården äro Soop, Lowisin, von Berchner, Drake, Douglas samt Lagerfelt. Friherre Carl Magnus Napoleon Palmqvist inköpte gården på 1850-talet. Av äg. i övrigt märkas greve Claës Gustaf Ernst Mörner, greve Nils Claes Napoleon Mörner, godsägare Oskar Langerud samt godsägare Oscar Svensson. Nuv. äg. inköpte egend. 1934.

Äg.: Godsägare Karl Petrus Wall f. 1881. Son till J. A. Wall o. h. h. Charlotta f. Gustafsson. Gift med Helga f. Ekwall. Barn: Anna-Lisa f. 14, Margareta f. 17, Gunborg f. 24.

Sya, Ektorpet

Postadr.: Sya.

Areal: Total 23 har. Tax.-v. 10.100.

Jordart: Sandmylla o. något lerjord. Skogsbest.: Bl. barrskog. Manbyggn. uppf. i slutet av 1700-talet. Ekonomibyggn. uppf. 1935, magasin o. höns hus 1928. 2 hästar, 6 kor, 3 ungdjur, 1 avelssugga, 10 gödsvin, c:a 40 höns. Arealen rördikad. Gården till släkten 1934 genom nuv. äg.

Äg.: Ernst Ragnar Hjelm f. 02. Son till Thure Hällström o. h. h. Anna. Gift med Tyra Nilsson f. 08, dotter till Nils Fredrik Nilsson o. h. h. Ester Helena f. Karlsson. Barn: Rune f. 30, Gun. f. 32.

Uddarp

Postadr.: Sya.

Areal: Total 35 har. Tax.-v. 17.400.

Jordart: Ler-, mull- o. sandjord. Skogsbest.: Barrskog. Manbyggn. uppf. under första hälften av 1800-talet. Ladug. uppf. 1896, övr. byggn. äldre. 2 hästar, 12 nötkreatur, svin till husbehov, 30 höns. Gården till släkten 1923 genom köp.

Äg.: Oskar Konrad Alexandersson f. 1880. Son till Alexander Isaksson o. h. h. Karolina f. Persson. Gift med Anna f. Jakobsson. Barn: Tage f. 05 (arrend. Stallsberg), Josef f. 09, Folke f. 12, Astrid f. 14, Linnea f. 17.

