



## Väderstad

VÄDERSTADS socken av Göstrings härad, i syd-kanten av Östgötaslätten, sydost om Tåkern, är norrut slättbygd, söderut småkuperad och skogbevuxen. Jord-månen utgöres av lera och sandjord.

Vid Bosgård finnes ett mindre tegelbruk, och i Väderstads stationssamhälle märkas kvarn, mejeri samt en del andra mindre industriella anläggningar.

Fornminnen: Särskilt märkas järnåldersgravar: grupper av sådana förekomma bl. a. vid Bosgård, Lundby, Nybble, Haddestad, Lundby Norrgård, Torpa, Vistad, Vallsberg, Östad. Fem runstenar äro kända: en av dessa är sannolikt ristad till minne av en viking

”Oddlög”, som bodde i Haddestad — dog i Grekland. — Vid Valby har man funnit en vikingaskatt med bl. a. arabiska mynt.

Areal: 43,27 kvkm. Enligt 1938 års fastighetstaxering är ägovidden: 2.182,31 har åker, 51,11 tomt och trädgård, 28,5 slätteräng, 46,2 kultiverad betesäng, 357,05 annan betesäng, 1.237,07 skogsmark, 234,13 övrig mark. Jordbruksvärde: 3.144.500 kr. I jordbruksvärdet ingående värde å skogsmark: 59.900 kr. Skogsvärde: 201.100 kr. Invånarantal: 1185 (1940).

Väderstad är eget pastorat. Med socknen sammanslogs 1892 förutvarande Harstads socken. — Kyrkan, som ligger inom Harstads sockendel, är gemensam för Väderstad och Harstad. Den uppfördes 1827—37 och bär namnet Oscar Fredrik.

Kyrkoherde: Nygren, Carl Albin.



## Blackstad Herrgård

Postadr.: Väderstad. Tel. 6.

Areal: Total 70 har, därav 46 åker, 24 skogs- o. betesmark. Tax.-v. 61.000.

Jordart: Svartmylla, mossjord o. klapperstensbl. jord. Skogsbest.: Barrskog. Man- o. ekonomibyggn. uppf. för omkr. 50 år sedan. 6 hästar, 2 unghästar, 1 tjur, 13—14 kor, ett 20-tal ungdjur, 5 svin, ett 50-tal höns.

Äg.: H. A. Andersson.

Arr.: Knut Andersson f. 1899. Son till Albert Andersson o. h. h. Hulda. Gift 29 med Maja f. Andersson. Barn: Sten, Bo, Ivar.

Arr.: Led. av komm.-fullm., skolråd. o. komm.-nämnd. Har genomgått Hamra lantmannaskola.



### Blackstad Södergård

Postadr.: Väderstad. Tel. 90.

Areal: Total 48 har, därav 26 åker, 22 skog. Tax.-v. 36.100.

Jordart: Svartmylla på kalkörbotten. Skogsbest.: Barrskog. Manbyggn. uppf. 1920. Ladug. uppf. 1909, magasin o. svinhus 1912. 4 hästar, 1 unghäst, 8—10 kor, 15 ungdjur, 6—7 svin, 50—60 höns, 18 ankor. Gården till släkten 1907. Nuv. äg. tillträdde 1937. Gården har tidigare varit rusthåll.

Äg.: Gunnar Pettersson f. 1895. Son till Albin Pettersson o. h. h. Klara f. Svensson.

Äg.: Led. av komm.-nämnd. Medl. av R. L. F. o. B. F.



### Blackstad Östergård och Västergård

Postadr.: Väderstad. Tel. 75.

Areal: Total 75 har, därav 45 åker, 30 skogs- o. betesmark. Tax.-v. 60.300.

Jordart: Svartmylla o. mossjord på mærgel, kalkörs- o. lerbotten. Skogsbest.: Barrskog. Den ena manbyggn. är av äldre datum, den andra uppf. omkr. 1860. Ladug. uppf. 1865, tillb., magasin uppf. 1865, lada 1915, höns- o. svinhus 1925. 6 hästar, 2 unghästar, 1 tjur, 12 kor, 18 ungdjur, 6 svin, 300 höns, c:a 140 ankor. Traktordrift. Gården till släkten 1911.

Äg.: Sam. Samuelsson f. 1883. Son till Karl Johan Samuelsson o. h. h. Kristina. Gift 20 med Edla f. Andersson. Barn: Dagmar, Gunnar, Bertil, Kerstin.

Äg.: Led. av fattigv.-styr. o. kyrkoråd. Led. av komm.-nämnd. i 24 år. Kassör i B. F:s s:n-avd.



### Bosgård

Postadr.: Väderstad. Tel. 5.

Areal: Total 215 har, därav 90 åker, 60 skog, 65 ängs- mark. Tax.-v. 150.000.

Jordart: Lerjord. Skogsbest.: 30 har ungskog o. 30 har avverkningsbar skog. Man- o. ekonomibyggn. uppf. 1860. 10 hästar, 60 nötkreatur, 10 får, 300 höns. Gården till släkten 1899 genom köp av nuv. äg.

Äg.: Godsäg. Oskar Håkansson f. 1871.



### Haddestad Ryttargård

Postadr.: Väderstad.

Areal: Total 37,2 har. Tax.-v. 21.600.

Jordart: Lermylla. Skogsbest.: Barrskog. Manbyggn. c:a 55 år gammal. Ekonomibyggn. uppf. för 60 år sedan. 2 hästar, 1 unghäst, 5 kor, 2—3 ungdjur, 4 svin, ett 40-tal höns. Delv. stamb.-f. S. R. B.-besätn. Gården till släkten genom nuv. äg:s mormors föräldrar. Forngravar finnas å ägora.

Äg.: Dina, Jenny o. Ida Svensson f. resp. 1858, 1868 o. 1871. Döttrar till Aug. Svensson o. h. h. Karolina. Ida gift 02 med Karl Jonsson. Barn: Hildur, Henry, Alvar, Inez, Margit.

Arr.: Gustav Paul Nilsson. Son till Gust. Gustavsson o. h. h. Erika. Gift 35 med Anna Cecilia f. Svensson.



### Haddestad Ryttargård

*Postadr.: Väderstad.*

Areal: Total 33,5 har, därav 12,5 åker, 21 skog. Tax.-v. 19.900.

Jordart: Lerjord samt delv. sand- o. mossjord. Skogsbest.: Barr- o. delv. björkskog. Man- o. ekonomibygn. uppf. för c:a 70 år sedan. 2 hästar, 1 unghäst, 6 kor, 2 ungdjur, 2 svin, 1 modersugga, 40 höns.

Äg.: Vilhelm Ludvig Johannes Bengtsson m. fl.

Arr.: Gotthard Andersson f. 1898. Son till Oskar Andersson o. h. h. Anna. Gift 24 med Elsa f. Karlsson. Barn: Bertil.



### Haddestad Storgård

*Postadr.: Väderstad.*

Areal: Total 30 har, därav 21 åker, 9 skog. Tax.-v. 29.500.

Jordart: Lerjord. Skogsbest.: Barr- o. delv. lövskog. Man- o. ekonomibygn. uppf. för 60—70 år sedan. 3 hästar, 2 unghästar, 7 kor, 7 ungdjur, svin till husbehov, ett 60-tal höns. Nuv. äg. övertog gården omkr. 1915. Den har förut varit i släkten på nuv. äg:s makas sida.

Äg.: Karl Johansson f. 1889. Son till August Johansson o. h. h. Matilda. Gift 16 med Anna Viktoria f. Karlsson. Barn: Gösta, Karl Erik, Ake, Sten Holger, Ingrid Irma Irene, Hildur Maria.



### Haddestad Storgård

*Postadr.: Väderstad.*

Areal: Total 35 har, därav 10 åker, 25 skog. Tax.-v. 20.300.

Jordart: Lerjord o. delv. lätt jord. Skogsbest.: Barrskog. Manbyggn. uppf. 1920. Ekonomibygn. uppf. 1916—17. 2 hästar, 1 unghäst, 6 kor, 5 ungdjur, 4 svin, 4 får, 4 lamm, ett 30-tal höns. Gården till släkten 1914.

Äg.: Gust. Albert Pettersson. Gift 13 med Betty f. Karlsson. Barn: Evert, Sigvard, Ragnar, Ruth, Britta.



### Haddestad Storgård

*Postadr.: Väderstad. Tel. 34.*

Areal: Total 130 har, därav 50 åker, 80 skog.

Jordart: Lerjord på örboten. Skogsbest.: Barrskog samt något björk- o. ekskog. Manbyggn. uppf. för 150 år sedan, bostället för 75 år sedan. Ekonomibygn. uppf. för 75 år sedan. 7 hästar, 1 unghäst, 1 tjur, 14 kor, 17 ungdjur, 9 svin, 25 får, 60 höns. Nuv. äg. inköpte gården 1938 från stbh. efter Antonia Rickardsson, i vars släkt den varit omkr. 100 år.

Äg.: Edvin Karlsson f. 1883. Gift 1:a gången 07 med Signe Maria f. Jönsson. Gift 2:a gången 30 med Greta f. Samuelsson. Barn i 1:a giftet: Gösta, Seved. Barn i 2:a giftet: Margit, Inga.

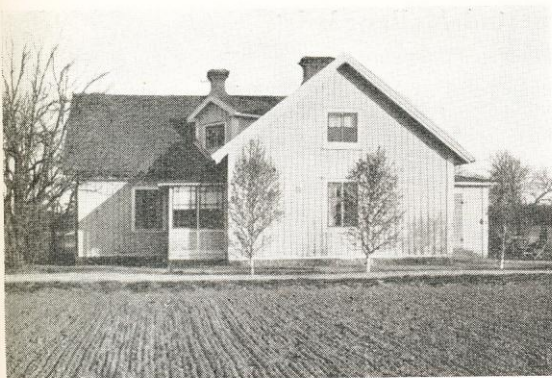

### Harstad Lilla

*Postadr.: Väderstad. Tel. 57.*

Areal: Total 4,5 har åker. Tax.-v. 10.000.

Jordart: Lerbl. svartmylla på lerbotten. Man- o. ekonomibyggn. uppf. för omkr. 40 år sedan, lillstugan renov. 1918—19. 1 häst, 3 kor, 1 ungdjur, 3 svin, 55 höns, 2 bisamhällen. Gården till släkten 1936.

Äg.: David Karlsson f. 06. Son till Johan Karlsson o. h. h. Selma f. Andersson. Gift 33 med Anna Judith f. Lindahl. Barn: Bengt Olof.

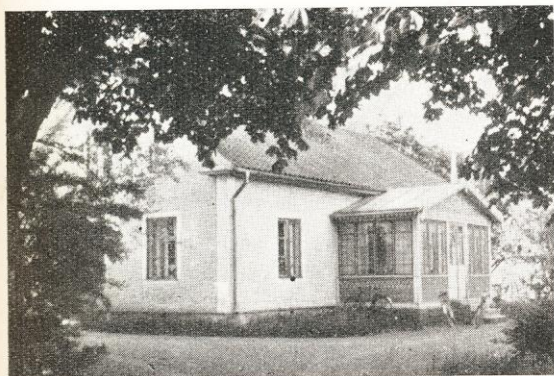

### Hygnestad

*Postadr.: Väderstad. Tel. 9 B.*

Areal: Total 57,5 har, därav 50 åker, 7,5 kultiv. betesmark.

Jordart: Svartmylla på lerbotten. Manbyggn. uppf. för omkr. 60 år sedan. Ekonomibyggn. uppf. 1909. 6 hästar, 14 kor, 17 ungdjur, 2 svin, c:a 100 höns. Gården till släkten för 37 år sedan.

Äg.: Karl Allvin, Borensberg.

Arr.: Gösta Allvin f. 15. Son till Karl Allvin o. h. h. Sigrid f. Johansson.



### Hygnestad Krongård

*Postadr.: Väderstad.*

Areal: Total 11,5 har, därav 11 åkrar, 0,5 övr. mark. Tax.-v. 18.100.

Jordart: Svartmylla på lerbotten. Manbyggn. uppf. för omkr. 100 år sedan. Ekonomibyggn. uppf. 1875. 13 nötkreatur. Gården inköptes 1939 av nuv. äg. Den har dessförinnan sedan 1923 ägts av Johan Simon Gustafsson, f. 1867, död 1939, vilken övertagit den efter sin far Gust. Johansson, äg. av gården i 75 år. 1935—39 arrend. den av Martin Johansson.

Äg.: K. J. Karlsson, Hygnestad Skattegård.

Arr. (sedan 1939): Folke Staaf.



### Hygnestad Krongård

*Postadr.: Väderstad.*

Areal: Total 15 har, därav 11 åker, 4 skog. Tax.-v. 17.300.

Jordart: Svartmylla på lerbotten. Skogsbest.: Barr- o. lövskog. Man- o. ekonomibyggn. uppf. för omkr. 70 år sedan. 3 hästar, 1 unghäst, 10 nötkreatur, 10 svin, 50 höns. Nuv. äg:s farfar har byggt gården. Den är utflyttad från byn.

Äg.: Oskar Petersson f. 1888. Son till Per Karl Albert Pettersson o. h. h. Hulda Regina f. Karlsson. Gift 21 med Wendela Maria f. Andersson. Barn: Ruth.



### Hygnestad Mellangård

*Postadr.: Väderstad. Tel. 53 B.*

Areal: Total 31 har, därav 25 åker, 6 skog.  
Jordart: Svartmylla o. lerjord. Skogsbest.: Bl. tall- o. björkskog. Manbyggn. uppf. för c:a 50 år sedan. Ekonomibygn. renov. 1925. 3 hästar, 1 unghäst, 8 kor, 8 ungdjur, 14 svin, 50—60 höns. Gården till släkten 1917.

Äg.: K. G. Johnsson.

Arr. (sedan 1935): Oskar Johnsson f. 28/1 10. Son till Karl Gust. Johnsson o. h. h. Alma Maria f. Svensson.

Arr.: Har genomgått Hamra lantmannaskola.



### Hygnestad Skattegård

*Postadr.: Väderstad. Tel. 74.*

Areal: Total 68,5 har, därav 20 åker, 48,5 skog.  
Tax.-v. 41.600, därav jordbruksv. 34.300, skogsv. 7.300.  
Jordart: Svartmylla på ler- o. örboten. Skogsbest.: Barrskog. Manbyggn. uppf. 1927. Ekonomibygn. uppf. 1877. 4 hästar, 2 unghästar, 10 kor, 8 ungdjur, 5—10 svin, c:a 150 höns. Gården har varit i släkten i 3 generationer.

Äg.: K. J. Karlsson f. 1869. Son till C. P. Jonsson o. h. h. Augusta Kristina. Gift 08 med Beda Karolina f. Gustavsson. Barn: Ester Maria f. 11 (gift med nuv. arr.).

Arr. (sedan 1939): Folke Staaf f. 11.

Arr.: Har genomgått Hamra lantmannaskola.

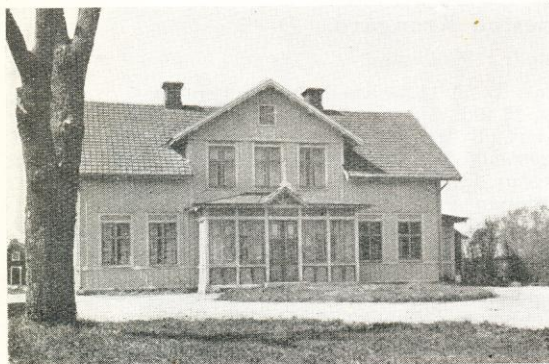

### Hygnestad Skattegård 1

*Postadr.: Väderstad. Tel. 53 A.*

Areal: Total 31,65 har, därav 23,65 åker, 8 skog.  
Tax.-v. 33.800.

Jordart: Svartmylla på lerbotten. Skogsbest.: Barrskog. Manbyggn. uppf. 1904. Ekonomibygn. uppf. för omkr. 40 år sedan. 2 hästar, 7 kor, 12 ungdjur, 3 svin, 40 höns. Gården till släkten genom arrende 1937.

Äg.: Betty Andersson, Sjötuna, Kumla.

Arr.: Carl-Erik Carlson f. 08. Son till Emil Karlsson o. h. h. Signe Maria f. Johansson. Gift 37 med Anna Maria f. Pettersson.



### Hygnestad Södergård

*Postadr.: Väderstad.*

Areal: Total 14 har, därav 9 åker, 3,5 skog, 1,5 ängsmark. Tax.-v. 15.400.

Jordart: Svartmylla på lerbotten. Manbyggn. av äldre datum. Arr.-bost. rep. 1929. 3 hästar, 1 unghäst, 4 kor, 3 ungdjur, 18 svin, ett 50-tal höns. Nuv. äg. inköpte gården 1930 av Karl Andersson, död 35, o. h. h. Emma, död 32.

Äg.: K. J. Karlsson, Hygnestad Skattegård.

Arr.: Thure Sandberg f. 28/4 03. Son till Karl Gust. Sandberg o. h. h. Anna f. Lindblad. Gift 25 med Gunni Elisabet f. Schelin. Barn: Inez, Gunnar, Tore.



### Karleby

*Postadr.: Väderstad. Tel. 7.*

Areal: 120 har åker.

Jordart: Ler- o. dungjord. Manbyggn. uppf. för c:a 80 år sedan. Ekonomibyggn. uppf. för 60—70 år sedan, senare renov. 10 hästar, 4 unghästar, 25—30 kor, 30—40 ungdjur, c:a 40 svin, 700 höns. Stamb.-f. besättn. av låglandsras. Traktordrift. Gården till släkten genom nuv. äg:s farfars far. A ägorna finnes en runsten o. en del forngravar.

Äg.: Johan Teodor Sydbom f. 1881. Son till Karl Johan Sydbom. Gift 04 med Leontina f. Larsson. Barn: Folke (som sköter jordbruket), Margit, Bror.

Äg.: Nämndeman i 16 år. Komm.-ordf. m. m. Har genomgått Lunnevals folkhögskola.



### Karleby, Varnäsängen

*Postadr.: Väderstad.*

Areal: Total 32 har, därav 29 åker, 3 betesmark. Tax.-v. 29.400.

Jordart: Ler- o. dungjord. Manbyggn. tillb. 1902, flygel uppf. samtid. Ekonomibyggn. av äldre datum, tillb. 1937. 3 hästar, 14 nötkreatur, 5 svin, 30 höns. Traktordrift. Arealen täckdikad. Gården inköptes av nuv. äg. 1926.

Äg.: Axel Emil Andersson f. 1884. Son till And. Petter Andersson o. h. h. Matilda f. Svensson. Gift 07 med Elin Augusta f. Karlsson. Barn: Martin, Bertil, Stina, Ivar, Viola.

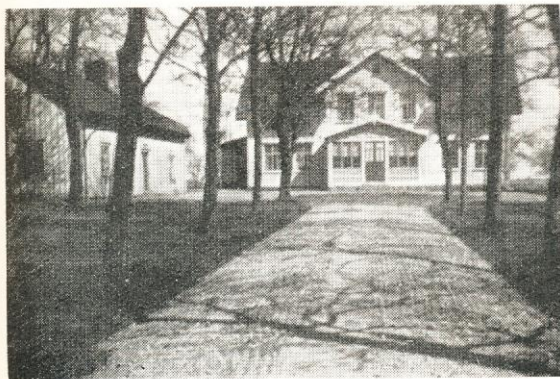

### Karleby Södergård

*Postadr.: Väderstad. Tel. 95.*

Areal: 35 har åker. Tax.-v. 49.000.

Jordart: Svartmylla på lerbotten o. moränlera. Manbyggn. uppf. 1908. Magasin uppf. för omkr. 50 år sedan, ladug. 1924. 5 hästar, 1 unghäst, 2 tjurar, 12 kor, 15 ungdjur, 3 svin, 35 höns. Gården till släkten 1920 genom nuv. äg.

Äg.: Oskar Larsson, Djurkälla Gatugård, Motala. Son till Johan Larsson.

Arr. (sedan 1937): Bengt Larsson f. 21/3 12. Son till Oskar Larsson o. h. h. Hildur f. Karlsson.

Arr.: Har genomgått Lunnevals folkhög- o. lantmannaskola.



### Lindekullen och Kolboryd

*Postadr.: Väderstad.*

Areal: Total 150 har, därav 42 åker, 60 skog, 48 hagmark. Tax.-v. 63.000.

Jordart: Sandjord. Skogsbest.: Barrskog. Man- o. ekonomibyggn. uppf. för över 100 år sedan. Manbyggn. omb. 1847. 6 hästar, 15 kor, 15 ungdjur. Gården till släkten 1923.

Äg.: Axel Fredrik Hultberg f. 1869. Son till Per August Hultberg o. h. h. Klara. Gift med Ida Leontina f. Nilsson. Barn: Astrid, Dagmar, Ingrid.

Äg.: Har tidigare ägt Uttersby i Motala.



### Lundby Norrgård

*Postadr.: Väderstad.*

Areal: Total 48 har, därav 30 åker, 8 skogs- o. betesmark, 10 övr. mark. Tax.-v. 47.400.

Jordart: Mulljord på ler- o. kalkörsbotten. Skogsbest.: Överv. barrskog. Manbyggn. uppf. 1896. Ekonomibyggn. uppf. 1887. 4 hästar, 2 unghästar, 12 kor, 12 ungdjur, 6 svin, 70 höns. Arealen täckdikad. Gården till släkten 1874 genom nuv. äg:s fader.

Äg.: Jonan A. Svensson f. 1873. Son till Johan A. Svensson o. h. h. Hedda f. Jakobsson.

Äg.: F. d. kyrkovärd. Led. av kyrko- o. skolråd. V. ordf. i komm.-nämnd. Genomgick Lunnevals folkhögskola 1896—1898.

Arr.: Ernst Edvard H. Andersson. Son till Anders Fredr. Andersson o. h. h. Johanna C. Johansdotter. Gift med Elin f. Gustafsson. Barn: Evert, Ivar, Ingrid, Viola.



### Lundby Norrgård

*Postadr.: Väderstad.*

Areal: Total 16,5 har, därav 11 åker, 5,5 skog. Tax.-v. 16.400.

Jordart: Mulljord på lerbotten samt moss- o. lerjord. Skogsbest.: Barrskog. Manbyggn. uppf. för omkr. 70 år sedan. Ekonomibyggn. uppf. 1928. 2 hästar, 5 kor, 4 ungdjur, 2 svin, 30—40 höns. Gården till släkten 1920.

Äg.: Karl Albert Sundberg f. 1871. Son till Gustav Alfred Sundberg o. h. h. Hedda Helena f. Andersson. Gift 21 med Emma Josefina f. Svensson. Fosterbarn: Ingeborg.

Äg.: Har vistats i U. S. A. i 15 år.



### Lämninge

*Postadr.: Väderstad. Tel. 10.*

Areal: Total 36 har, därav 35 åker, 1 betesmark o. trädg. Tax.-v. 43.200.

Jordart: Ler- o. dungjord. Manbyggn. uppf. för c:a 75 år sedan. Ekonomibyggn. uppf. för 70 år sedan. 3 hästar, 3 unghästar, 12 kor, 10 ungdjur, 8 svin, ett 60-tal höns, 10—12 ankor. Traktordrift. Förste med namn kände äg. i släkten är nuv. äg:s farbroder Alfred Andersson, som köpte gården av sin makas farbroder.

Äg.: Gust. Alfred Anderssons stbh.

Arr.: Evert Olof Andersson f. 03. Son till Albert Teodor Andersson o. h. h. Alma Josefina. Gift 32 med Märta Davida f. Gustavsson.

Arr.: Har genomgått Hamra lantbruksskola.



### Lönebostället

*Postadr.: Väderstad. Tel. 54.*

Areal: 35 åker, 70 skog. Tax.-v. 61.000.

Jordart: Lera, delv. klapperstensjord. Skogsbest.: Barrskog. Manbyggn. uppf. 1921. Ekonomibyggn. minst 100 år gamla. 7 hästar, 13—15 kor, 10 ungdjur, 2 modersuggor, 4 gödsvin, ett 50-tal höns. Gården arrend. sedan 1899 av nuv. brukaren.

Äg.: Kyrkofonden.

Arr.: H. A. Andersson f. 1872. Son till Alfred Andersson o. h. h. Amalia. Gift 1899 med Ada Vilhelmina f. Karlsson. Barn: Karl-Erik, Maja, Brita.

Arr.: Har varit komm.-ordf. i 12 år o. v. ordf. i 30 år, ordf. i brandstodsbol. m. fl. uppdrag.



### Nybble

*Postadr.: Väderstad. Tel. 73.*

Areal: Total 57 har, därav 45 åker, 7,5 skog, 4,5 betesmark.

Jordart: Lermylla. Skogsbest.: Barrskog. Manbyggn. uppf. för omkr. 70 år sedan. Ekonomibyggn. uppf. för omkr. 50 år sedan. 3 hästar, 1 tjur, 13 kor, 12 ungdjur, 12 svin, 100 höns. Traktordrift. Gården till släkten 1931 genom arrende av nuv. äg., som inköpte den 1936.

Äg.: Bengt Andersson f. 1891. Son till Albert Andersson o. h. h. Anna Lovisa. Gift 29 med Karin f. Lönn. Barn: Gösta, Göran, Rolf, Lisbeth.



### Nybble Södra

*Postadr.: Väderstad. Tel. 15.*

Areal: Total 64 har, därav 47,5 åker, 16,5 skogs- o. betesmark. Tax.-v. 66.500.

Jordart: Lermylla. Skogsbest.: Barrskog. Manbyggn. uppf. 1868. Ekonomibyggn. uppf. 1871. 7 hästar, 33 nötkreatur, 3 svin, 9 får, c:a 200 höns. Gården till släkten 1921 genom nuv. äg.

Äg.: Oscar Samuelsson f. 1874. Son till Karl Johan Samuelsson o. h. h. Kristina. Gift 1:a gången 06 med Gerda Charlotta f. Pettersson (död). Gift 2:a gången 36 med Elsa Maria f. Axelsson. Barn i 1:a giftet: Sigurd, Anna-Lisa. Barn i 2:a giftet: Gösta, Barbro.



### Ryd

*Postadr.: Väderstad.*

Areal: Total 27 har, därav 15 åker, 12 skog. Tax.-v. 16.600.

Jordart: Ör- o. klapperstensjord samt syrsand. Skogsbest.: Barr- o. lövskog. Manbyggn. av äldre datum. Ekonomibyggn. uppf. 1914. 2 hästar, 12 nötkreatur, 30 höns. Arealen rördikad. Gården inköptes omkr. 1850 av nuv. äg:s fader, som innehade den till sin död omkr. 1870, varefter den övergick till sönerna Karl Otto o. Johan August. Dessa brukade den gemensamt till 1927, då nuv. äg. ensam övertog gården.

Äg.: Karl Otto Karlsson f. 1861. Gift med Hedda Maria f. Nilsson. Barn: Agnes, Carl, Oscar, Hildur, Anna



### Skeby, Dahlhem

*Postadr.: Väderstad.*

Areal: 2 har åker. Tax.-v. 3.500.

Jordart: Lerjord o. bl. sandjord. Manbyggn. uppf. 1935. Ekonomibyggn. uppf. omkr. 1920. 3 nötkreatur, 3 svin, ett 20-tal höns. Gården till släkten 1918. Nuv. äg. arrend. dessutom Nyhem i Kumla s:n, Jarlsborg o. sedan 1930 Skeby Trumpetargård, som äges av G. Anderssons stbh. Areal: Total 22 har, därav 11 åker, 11 betesmark, tax.-v. 11.200.

Äg.: Arvid Rehn f. 1889. Son till J. A. Rehn o. h. h. Susanna. Gift 14 med Viktoria f. Pettersson. Barn: Sally, Sven, Maj-Lis, Torsten, Bertil, Gunnar, Inga-Britt, Lars.



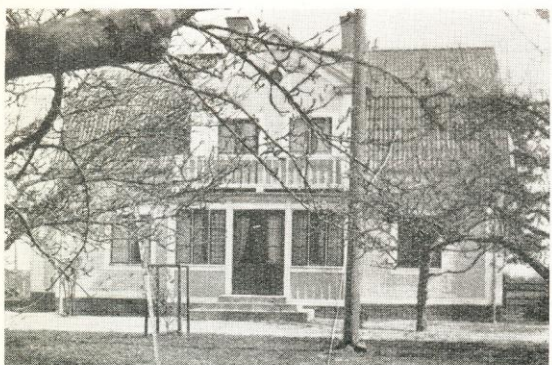

### Skeby Domaregård

Postadr.: Väderstad. Tel. 16.

Areal: Total 128 har, därav 68 åker, 60 skog. Tax.-v. 102.500.

Jordart: Lerjord. Skogsbest.: Barrskog med inslag av lövträd. Manbyggn. c:a 50 år gammal. Ekonomibyggn. uppf. delv. 1924. 8 hästar, 1 unghäst, 20 kor, 23 ungdjur, 2 svin, ett 100-tal höns. Gården till släkten genom nuv. äg:s svärfader, som köpte den 1893. Nuv. äg. tillträdde 1923. I sambruk drives Skeby Dränggård. Areal: 18 har åker o. 14 skog, tax.-v. 31.500. Denna gård inköptes 1932.

Äg.: Simon Johansson f. 1893. Son till Oskar Johansson o. h. h. Hulda. Gift 20 med Anna f. Andersson. Barn: Birgit, Ingegerd.

Äg.: Genomgått Lunnevals folkhögskola.

### Skeby Mellangård

Postadr.: Väderstad.

Areal: 40 har åker. Tax.-v. 52.600.

Jordart: Lerjord. Skogsbest.: Barr- o. delv. lövskog. Manbyggn. uppf. 1913. Ekonomibyggn. uppf. 1919—20. 6 hästar, 21 kor, 16—17 ungdjur, 4—5 svin, ett 40-tal höns. Traktordrift. Gården till släkten 1906 genom köp av nuv. äg.

Äg.: Joel Larsson f. 1879. Son till J. A. Larsson o. h. h. Matilda. Gift 1:a gången 06 med Selma f. Johansson (död). Gift 2:a gången 20 med Anna f. Karlsson. Barn i 1:a giftet: Brita, Einar. Barn i 2:a giftet: Lars, Ethel, Gördis, Ulla, Eva, Sören, Solveig, Mona.

### Sockendal Norrgård (Huvudbyggnaden)

Postadr.: Väderstad. Tel. 42 Hogstad.

Areal: Total 84 har, därav 54 åker, 22 skog, 7 betesmark, 1 tomt o. trädg. Tax.-v. 72.000.

Jordart: Svartmylla på kalkkörsbotten o. något dunglera. Skogsbest.: Barrskog. Manbyggn. uppf.: Den ena för c:a 100 år sedan, den andra 1929. Ekonomibyggn. uppf. för c:a 75 år sedan, senare renov., magasin uppf. 1922, svin- o. höns hus 1926. 8 hästar, 1 unghäst, 2 tjuvar, 16—18 kor, 14 ungdjur, 6 svin, 19 får, ett 80-tal höns. Gården till släkten 1914.

Äg.: C. Otto, Pauline, Hilma o. Ernst Gideon Johansson f. resp. 1865, 1867, 1871 o. 1876. Barn till Johan Johansson o. h. h. Matilda.

### Sockendal Norrgård (Arrendatorsbostaden)

Postadr.: Väderstad. Tel. 42 Hogstad.

Nuv. arr. brukar gården sedan 1931.

Arr.: Edvin Johansson. Gift 29 med Sara Margareta f. Holm. Barn: Ulla, Ylva.



### Sockendal Storgård

*Postadr.: Väderstad.*

Areal: Total 45 har, därav 25 åker, 20 skogs- o. betesmark. Tax.-v. 35.300.

Jordart: Svartmylla på kalkörbotten. Skogsbest.: Barrskog. Manbyggn. uppf. för över 100 år sedan, statorbostad 1895. Ekonomibyggn. uppf. 1895, bryggghus o. vedbod 1897, magasin 1905, statorbostad 1939. 4 hästar, 2 unghästar, 1 tjur, 8 kor, 7—8 ungdjur, 6 svin, ett 40-tal höns. Gården till släkten för omkr. 100 år sedan genom köp av nuv. äg:s farfar.

Äg.: Gunnar Andersson f. 1893. Son till Albert Teodor Andersson o. h. h. Alma Josefina.

Äg.: Har genomgått Hamra lantbruksskola.



### Sockendal Södergård

*Postadr.: Väderstad.*

Areal: Total 23,5 har, därav 17,5 åker, 6 skog. Tax.-v. 24.700.

Jordart: Klapperstensjord o. mulljord på kalkörbotten. Skogsbest.: Barr- o. något lövskog. Manbyggn. uppf. på 1870-talet. Ekonomibyggn. uppf. 1935. 3 hästar, 1 unghäst, 6 kor, 6 ungdjur, 19 svin. Gården till släkten för omkr. 100 år sedan. Nuv. äg. övertog den 1935.

Äg.: Einar Andersson f. 1891. Son till Albert Teodor Andersson o. h. h. Alma Josefina. Gift 35 med Emeli Matilda f. Gustavsson. Barn: Berit, Sven Erik.



### Sockendal Södergård 2

*Postadr.: Väderstad.*

Areal: Total 23 har, därav 14 åker, 4 skog, 1,5 betesmark, 3,5 övr. mark. Tax.-v. 24.300.

Jordart: Klapperstensmylla o. något mossjord. Skogsbest.: Barrskog. Manbyggn. uppf. för c:a 150 år sedan. Ekonomibyggn. uppf. för 35 år sedan. 2 hästar, 1 unghäst, 9 nötkreatur, 4 ungdjur, 4 svin, ett 20-tal höns. Gården till släkten 1934.

Äg.: Anders Johan Engmark f. 2/4 1864. Son till Johan Pettersson o. h. h. Anna Sofia. Gift 1898 med Augusta Amanda f. Andersson. Barn: Elmer, Sigurd, Märta, David, Ivar, Elma, Gunni.

Äg.: Skogsutnyttjningsman i Fornåsa 1904—34.



### Storlyckan

*Postadr.: Väderstad.*

Areal: Total 65 har, därav 15 åker, 50 skogs- o. betesmark. Tax.-v. 25.800.

Jordart: Syrsand. Skogsbest.: Barr- o. delv. lövskog. Man- o. ekonomibyggn. uppf. för c:a 70 år sedan. 2 hästar, 1 unghäst, 6 kor, 7 ungdjur, 4 svin, 4 får, 4 lamm, ett 40-tal höns. Gården till släkten omkr. 1883 genom arrende. Den friköptes 1922.

Äg.: Filip Anderssons stbh. F. A. död 32. Son till Alfred Andersson o. h. h. Johanna. Gift 09 med Olivia f. Johansson. Barn: Georg, Sture o. Wally Philipsson.



### Strömmestad

*Postadr.: Svanshals.*

Areal: Total 75 har, därav 25 åker, 50 skogs- o. betesmark. Tax.-v. 42.300.

Jordart: Dungjord. Skogsbest.: Barr- o. delv. lövskog. Manbyggn. uppf. för minst 100 år sedan. Ekonomibyggn. uppf. för c:a 60 år sedan. 4 hästar, 1 unghäst, 8—10 kor, ett 20-tal ungdjur, 4 svin, 6 får, ett 70-tal höns. Nuv. arr:s fader köpte gården 1903 av sin morbroder.

Äg.: Patrik V. Anderssons stbh.

Arr.: Edvin Andersson f. 1891. Son till Patrik V. Andersson o. h. h. Hilda. Gift 24 med Viola f. Lindgren. Barn: Bengt, Ingrid, Birger.

Arr.: Led. av komm.- o. tax.-nämnd. m. m.



### Torpa Västergård

*Postadr.: Väderstad.*

Areal: Total 37,5 har, därav 11,5 åker, 26 skogs- o. betesmark. Tax.-v. 19.600.

Jordart: Klapperstens- o. sandjord. Skogsbest.: Barr- o. något lövskog. Manbyggn. uppf. 1852. Ekonomibyggn. uppf. 1897. 2 hästar, 6 kor, 5 ungdjur, 2—3 svin, ett 30-tal höns. Gården till släkten 1867 genom köp av nuv. äg:s fader. Nuv. äg. övertog den 1898.

Äg.: Carl Albert Johansson f. 1869. Son till Johan Peter Nilsson o. h. h. Matilda f. Gustavsson.

Äg.: Led. av komm.-nämnd. i 20 år. Led. av skolråd.



### Torpa Västergård

*Postadr.: Väderstad.*

Areal: Total 20 har, därav 7 åker, 13 skogs- o. betesmark. Tax.-v. 13.100.

Jordart: Sandmylla o. delv. mylla. Skogsbest.: Barrskog. Manbyggn. uppf. 1932. Ekonomibyggn. uppf. för 30 år sedan. 2 hästar, 5 kor, 1 ungdjur, 2 svin, 20—25 höns. Gården till släkten 1866 genom köp av nuv. äg:s föräldrar. Nuv. äg. övertog den 1904.

Äg.: Emil Danielsson f. 1871. Son till Johan Daniels-son o. h. h. Josefina f. Norbäck.

Arr. (sedan 1932): Einar Gustavson.



### Torpa Östergård

*Postadr.: Väderstad.*

Areal: Total 44,75 har, därav 17,5 åker, 15 skog, 3 hagmark, 3 betesmark, 6 slätteräng, 0,25 tomt o. trädg. Tax.-v. 24.500.

Jordart: Mulljord o. lerbl. svartmylla. Skogsbest.: Barr- o. något lövskog. Manbyggn. uppf. 1880. Ekonomibyggn. uppf. 1904. 2 hästar, 8 kor, 8 ungdjur, 3 svin, ett 40-tal höns. Gården till släkten 1937 genom nuv. äg.

Äg.: Karl Ekström f. 1894. Son till Anders Albert Ekström o. h. h. Emilia.

Äg.: Led. av komm.-nämnd. Har genomgått Hamra lantmannaskola.

Arr.: Karl Holmberg f. 1888. Son till Karl Holmberg o. h. h. Charlotta f. Gomér. Gift 17 med Naemi f. Gomér. Barn: Karl, Gurli, Sven, Helge.

Arr.: Har tidigare arrend. Bankaby, Ödeshög.



### Torpa Östergård och Västergård

*Postadr.: Väderstad.*

Areal: Total 80 har, därav 30 åker, 50 skogs- o. betesmark. Tax.-v. 40.300.

Jordart: Moss- o. sandjord. Skogsbest.: Barr- o. delv. lövskog. Manbyggn. uppf. för 50—60 år sedan. Ekonomibyggn. uppf. 1907. 4 hästar, 2 unghästar, 1 tjur, 10 kor, 11 ungdjur, 2 svin, 9 får, ett 50-tal höns. Besättn. kliniskt undersökt.

Äg.: Fru Johanna Pettersson.

Arr.: David Samuelsson f. 1896. Son till C. J. Samuelsson o. h. h. Kristina. Gift 31 med Linnea f. Jansson. Barn: Ingmar.

Arr.: Har genomgått Hamra lantmannaskola.



### Tungelunda

*Postadr.: Väderstad. Tel. 20.*

Areal: Total 131 har, därav 112 åker, 19 skog. Tax.-v. 120.000.

Jordart: Lerjord. Manbyggn. uppf. 1860. Ekonomibyggn. uppf. 1915. 10 hästar, 70 nötkreatur, 5 svin, 50 höns. Gården till släkten 1887 genom köp av Otto Johansson. Vid hans död 1939 övertogs gården av hans maka o. döttrar.

Äg.: Änkefru Emelia Johansson f. 1859 o. döttrarna Märta o. Greta f. resp. 1887 o. 1896.

### Tungelunda

*Postadr.: Väderstad. Tel. 20.*

Areal: Total 117,5 har, därav 92,5 åker, 15 betesmark. Tax.-v. 87.600.

Jordart: Lerjord. Skogsbest.: Barrskog. Manbyggn. uppf. för 50 år sedan, arr.-bostad av äldre datum. Ekonomibyggn. uppf. 1916, övr. byggn. av äldre datum. 5 hästar, varav 1 prem. sto, 2 unghästar, 1 tjur, 23 kor, 23 ungdjur. Delv. reakt.-fri besättn. För driften finnas mjölkmaskin o. traktor. Arealen täckdikad. Gården till släkten 1938 genom nuv. äg.

Äg.: O. Johanssons stbh.

Arr.: Karl Emil Schönberg f. 1876. Son till Karl Aug. Schönberg. Gift 08 med Ida Karolina f. Karlsson.

Arr.: Har förut arrend. en gård i Säby, Hovs s:n, i 6 år.



### Valby Skattegård

*Postadr.: Väderstad. Tel. 125.*

Areal: Total 32 har, därav 29 åker, 2 betesmark, 0,5 trädg. Tax.-v. 41.500.

Jordart: Lermylla. Manbyggn. uppf. för 70 à 80 år sedan, flygel för 100 år sedan. Ekonomibyggn. uppf. 1891. 2 hästar, 2 tjurar, 10 kor, 8 ungdjur, 8—10 svin, 60—70 höns, 30 bisamhällen. Traktordrift. Gården brukas sedan 6 år tillbaka av nuv. arr.

Äg.: Karl Edvard Hedlund f. 1891. Son till Gustav Edvard Hedlund f. 1858 o. h. h. Alida Albertina.

Arr.: Axel Theodor Carlsson f. 1897. Son till Axel Carlsson o. h. h. Amanda. Gift 23 med Gurli f. Johansson. Barn: Maj, Lennart, Eivor.





### Valby Stora

Postadr.: Väderstad.

Areal: Total 143 har, därav 135 åker, 8 betesmark. Tax.-v. 177.700.

Jordart: Lermylla på ler- o. kalkkörsbotten. Manbyggn. omkr. 100 år gammal. Ladug. uppf. 1927, arbetarbost 1931, övr. byggn. 1922. 11 hästar, 3 unghästar, 3 tjurar, 40 kor, 40 ungdjur, 25 höns. Traktordrift. Gården har varit i släkten i 14 år.

Äg.: Gust. Ektander f. 1889. Son till Karl Pettersson o. h. h. Selma. Gift 13 med Maria f. Philipson. Barn: Ingegerd, Karin, Gunnar, Eva, Kerstin.

Äg.: Ordf. i komm.-fullm., led. av skolråd. m. fl. uppdrag.

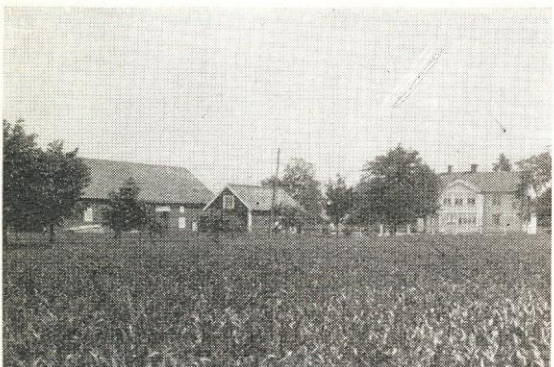

### Vallsberg Backgård 3

Postadr.: Väderstad.

Areal: Total 25 har, därav 15 åker, 10 skogs- o. betesmark. Tax.-v. 21.000.

Jordart: Överv. svartmylla o. lerjord. Skogsbest.: Barrskog. Manbyggn. uppf. för 70 à 75 år sedan, flyglar 1915. Ladug. uppf. 1914. 2 hästar, 5 kor, 4 ungdjur, 80 höns. Gårdens nuv. äg. hör till den berömda smedsläkten Falk från Motala. Släkten räknar sina anor från 1500-talet. En smedja, som startades 1680 av Anders Ohlsson, har sedan gått inom släkten. Kända äro de s. k. "falksmidena". Till dessa hörde allt finare smide, som i forna dagar levererades till Vadstena slott. Nuv. äg. tillträdde 1924. Gården brukas sedan 1933 av nuv. arr.

Äg.: Herman Falk f. 1871. Son till Carl Henrik Falk o. h. h. Johanna. Gift 04 med Hilma Sofia f. Daniels-son. Barn: Sven Herman, Karl Arvid, Margit Sofia.

Arr.: Josef Klevén f. 08. Son till Johan Karlsson o. h. h. Selma f. Andersson.



### Vallsberg Gatugård

Postadr.: Väderstad.

Areal: Total 23 har, därav 14 åker, 9 skog. Tax.-v. 20.200.

Jordart: Lerjord. Skogsbest.: Bl. barr- o. lövskog. Manbyggn. uppf. för 50 år sedan, flygel för 80 år sedan. Ekonomibyggn. uppf. för 30 år sedan. Gården till släkten för omkr. 80 år sedan genom köp av nuv. äg:s fader. Nuv. äg. övertog den för 35 år sedan.

Äg.: Axel Jacobsson f. 1859. Son till Johannes Jakobsson o. h. h. Stina Greta Andersdotter. Gift 1890 med Eva Birgitta f. Andersson. Barn: Anna Lovisa, Augusta Margareta.

Äg.: Har genomgått Lunnevals folkhögskola samt handelsskola i San Francisco, U. S. A.

Arr.: B. Johansson, Vallsberg Skattegård.



### Vallsberg Nygård

Postadr.: Väderstad. Tel. 49.

Areal: Total 19 har, därav 10 åker, 6 skog, 3 ängs- mark. Tax.-v. 17.600.

Jordart: Mull-, sand- o. lerjord. Skogsbest.: Barrskog. Manbyggn. uppf. omkr. 1840. Ekonomibyggn. uppf. 1924. 3 hästar, 1 unghäst, 6 nötkreatur, 4 ungdjur, 2 svin, ett 40-tal höns. Gården till släkten genom nuv. äg:s farfar. Nuv. äg. övertog den 1923.

Äg.: Folke Dahlin f. 05. Son till Birger Dahlin o. h. h. Elvira.

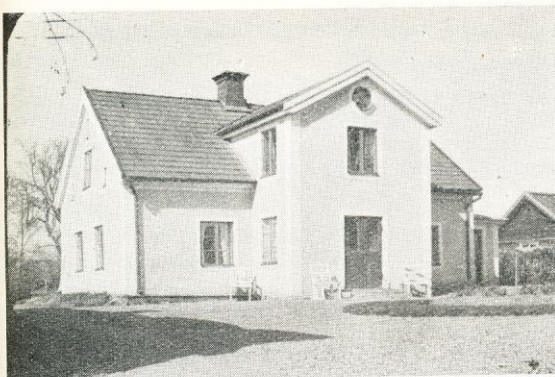

### Vallsberg Skattegård

Postadr.: Väderstad. Tel. 46.

Areal: Total 175 har, därav 60 åker, 115 skogs- o. betesmark. Tax.-v. 42.000.

Jordart: Lerjord. Skogsbest.: Barr- o. delv. lövskog. Manbyggn. uppf. för c:a 100 år sedan. Ekonomibygn. uppf. 1935. 5 hästar, 3 unghästar, 1 tjur, 12 nötkreatur, 20 ungdjur, 6 svin, 100 höns. Reakt.-fri besättn. Gården till släkten 1893 genom köp av nuv. äg:s fader. Nuv. äg. övertog den 1920. Forngravar finnas å ägorna.

Äg.: Vilhelmina Johansson f. Börjesson 1855. Gift 1878 med Alfred Johansson. Barn: Oskar, Erik, Knut, David, Martin, Elsa, Einar John, Anna, Emmy.

Arr. (sedan 1920): Sönerna Einar o. David Johansson.



### Vallsberg Storgård

Postadr.: Väderstad. Tel. 48.

Areal: Total 90 har, därav 40 åker, 50 skog. Tax.-v. 51.200.

Jordart: Svartmylla o. en del lätt lerjord. Skogsbest.: Barrskog. Manbyggn. c:a 100 år gammal. Ekonomibygn. uppf. för 60 år sedan. 6 hästar, 2 unghästar, 1 tjur, 12 kor, 15 ungdjur, 2 svin, c:a 50 höns. Gården till släkten 1895 genom köp av nuv. äg:s fader. Nuv. äg. tillträdde den genom arrende 1907 o. köpte den 1912.

Äg.: Karl Svensson f. 1884. Son till Alfred Svensson o. h. h. Hanna.

Äg.: Har genomgått Lunnevals folkhög- o. lantmannaskola.



### Vistad Hallegård

Postadr.: Väderstad.

Areal: Total 23,7 har, därav 15,7 åker, 6 skog, 2 ängsmark. Tax.-v. 20.800.

Jordart: Svartmylla på lerbotten o. något lera. Skogsbest.: Barrskog. Manbyggn. uppf. för c:a 100 år sedan. Ekonomibygn. uppf. på 1880-talet. 3 hästar, 1 unghäst, 6 kor, 5 ungdjur, 2 svin, 75 höns. Gården har varit i släkten i minst 4 generationer på nuv. äg:s makas sida.

Äg.: P. J. Petterssons stbh.

Arr.: Karl Einar Sigvard Johansson f. 05. Son till C. A. Johansson o. h. h. Olivia. Gift 34 med Elsa Maria f. Pettersson.



### Vistad Halle- och Södergård

Postadr.: Väderstad.

Areal: Total 20 har, därav 16 åker, 4 skog. Tax.-v. 20.100.

Jordart: Svartmylla på lerbotten o. något lerbl. jord. Skogsbest.: Barr- o. något aspskog. Manbyggn. uppf. för omkr. 100 år sedan. Ladug. uppf. 1935. 2 hästar, 2 unghästar, 7 kor, 4 ungdjur, 5 svin, c:a 45 höns. Gården till släkten genom arrende 1934.

Äg.: Elin Pettersson-Karlsson, Hogstad.

Arr.: Josef Gustavsson f. 1892. Son till Karl Johan Gustavsson o. h. h. Hilda Kristina. Gift 29 med Astrid f. Wennerlund. Barn: Ingrid, Ruth.

Arr.: Har tidigare arrend. Hallegården i 5 år.



### Vistad Halle- och Södergård (Mellangård)

*Postadr.: Väderstad.*

Areal: Total 24,5 har, därav 15 åker, 9,5 skog. Tax.-v. 23.000.

Jordart: Svartmylla o. något lerjord. Skogsbest.: Barrskog. Ekonomibyggn. uppf. 1911. 2 hästar, 6—7 kor, 4—5 ungdjur, 3—4 svin, ett 30-tal höns. Gården till släkten 1928.

Äg.: Thure Setterberg f. 1893. Son till Vilhelm Setterberg o. h. h. Ida. Gift 15 med Ada f. Johansson, död 26. Barn: Sven, Ivar, Evert, Svea, Vega.



### Vistad Lillgård, Storgård

*Postadr.: Väderstad.*

Areal: Total 18,7 har, därav 12,7 åker, 6 skog. Tax.-v. 14.900.

Jordart: Svartmylla på lerbotten. Skogsbest.: Barrskog. Manbyggn. uppf. för omkr. 150 år sedan. Ekonomibyggn. uppf. 1933. 2 hästar, 5 kor, 3 ungdjur, 2 svin, ett 30-tal höns. Gården till släkten 1932.

Äg.: C. J. Andersson f. 1870. Son till Anders Petter Svensson o. h. h. Fredrika. Gift 1898 med Klara Augusta f. Johansson. Barn: Betty, Anton, Signe, Gerda, Maja, Anna.



### Vistad Ster-, Lill- och Norrgård

*Postadr.: Väderstad.*

Areal: Total 36,5 har, därav 25 åker, 10 skog, 1,5 ängsmark. I denna areal ingår även Vistad Norrgård. Tax.-v. 35.600.

Jordart: Svartmylla på lerbotten o. något styv jord. Skogsbest.: Barrskog. Manbyggn. uppf. för c:a 60—70 år sedan. Ekonomibyggn. uppf. 1912. 4 hästar, 1 unghäst, 10 kor, 8 ungdjur, 2 svin, 4 får, 35 höns. Gårdens förste kände äg. är nuv. äg:s morfar.

Äg.: Anton Gustavsson f. 1885. Son till Gustav Adolf Johansson o. h. h. Matilda.



### Vistad Storgård 2—4—7

*Postadr.: Väderstad.*

Areal: Total 54 har, därav 37 åker, 15 skog, 2 ängsbete. Tax.-v. 58.000.

Jordart: Lermylla på kalkörsbotten o. svartmylla. Skogsbest.: Barrskog med inslag av lövträd. Manbyggn. uppf. omkr. 1865, renov. flera gånger, arbetarbostad uppf. 1895. Ekonomibyggn. uppf. 1919, magasin av äldre datum. 3 hästar, varav 1 prem. sto, 1 unghäst, 1 tjur, 13 kor, 14 ungdjur, 1 sugga. Reakt.-fri besättn. Traktordrift. Arealen täckdikad. Nuv. arr. tillträdde 1939. Gården äges sedan 1933 av hans faders stbh.

Äg.: O. Vahlins stbh.

Arr.: Folke Rudolf Vahlin f. 31/5 12. Son till Frans O. A. Vahlin o. h. h. Hanna f. Karlsson. Gift 39 med Anna-Lisa Maria f. Birgersson.

Arr.: Genomgick Höje lantmannaskola 1936—37.

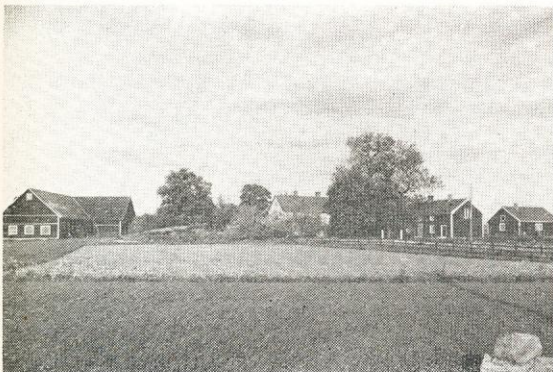

### Väderstad Herrgård och Kronogård

*Postadr.: Väderstad. Tel. 4.*

Areal: Total 52 har, därav 32 åker, 20 betesmark. Tax.-v. 80.000.

Jordart: Lermylla. Skogsbest.: Barrskog. Manbyggn. uppf. 1902, manbyggn. å Kronogården av äldre datum. Ekonomibyggn. uppf. 1800—85. 4—5 hästar, 2 unghästar, 1 tjur, 16—17 kor, 15 ungdjur. Reakt.-fri, delv. stamb.-f. S. R. B.-besättn. För driften finnes mjölkmaskin o. traktor. Arealen dränerad. Gården till släkten 1897 genom nuv. äg:s fader. Nuv. äg. tillträdde 1930. Egend. har tidigare varit kronoboställe.

Arr.: K. R. Stark.

Brukare: Henning Alfr. Stark f. 21/11 1877. Son till fanjunkare Axel Vilhelm Stark o. h. h. Kristina f. Jons-son. Gift 04 med Hildur Theresia f. Lindkvist. Barn: Svea, Theresia, Harald, Ingrid.

Brukaren: Har genomgått underofficersskola vid Karlsborg.

Av vidstående bilder visar den 1:a Väderstad Herrgård och den 2:a Väderstad Kronogård.

### Väderstad Skattegård

*Postadr.: Väderstad. Tel. 97.*

Areal: Total 54 har, därav 28 åker, 26 skog. Tax.-v. 42.200.

Jordart: Lerjord. Skogsbest.: Barr- o. något lövskog. Manbyggn. uppf. 1797, flygel för 80 år sedan. Ekonomibyggn. uppf. 1914. 5 hästar, 1 unghäst, 11 kor, 7 ungdjur, 3 svin, ett 70-tal höns. Gården inköptes 1861 av A. B. Johanssons fader.

Äg.: Anders o. Bengt Johanssons stbh.

Stbh.-deläg.: Inga, Ingmar, Sven, Maria o. Bertil Johansson.

Arr. (sedan 1936): Bertil Johansson f. 12. Son till Anders Johansson o. h. h. Tekla f. Österberg.

Arr.: Har genomgått Höje lantmannaskola.

### Östad Norrgård

*Postadr.: Väderstad.*

Areal: Total 107 har, därav 45 åker, 46 skog, 16 äng- o. betesmark. Tax.-v. 83.800.

Jordart: Lerjord. Skogsbest.: Barr- o. delv. lövskog. Manbyggn. uppf. för c:a 55 år sedan. Ekonomibyggn. uppf. 1893. 6 hästar, varav 2 ston prem. med B, 3 unghästar, 1 tjur, 12 kor, 28 ungdjur, 4 modersuggor, 4 svin, ett 70-tal höns. S. R. B.-besättn. Gården till släkten genom arrende 1931.

Äg.: Fr. Hulda Rickardsson.

Arr.: Birger Pettersson f. 1897. Son till Karl Alb. Pettersson o. h. h. Hilda. Gift 37 med Ruth f. Eriksson.



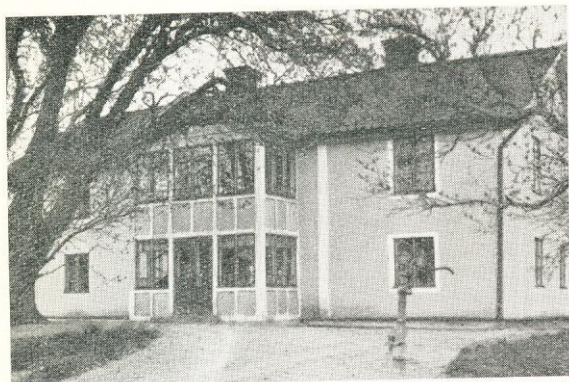

### Östad Södergård

*Postadr.: Väderstad.*

Areal: 25 har åker. Tax.-v. 38.000.

Jordart: Lerjord. Skogsbest.: Barrskog. Ekonomi-  
byggn. uppf. 1906, lada av äldre datum, 4 hästar, 2 ung-  
hästar, 7—8 kor, 12 ungdjur, 2 suggor, 4—5 gödsvin,  
12—13 får, 30—40 höns. Gården till släkten i arrende  
1935.

Äg.: Karl Axel Pettersson, Rappestad.

Arr.: Timan Svensson f. 13/3 1898. Son till Johan  
Patrik Svensson o. h. h. Hulda. Gift 36 med Dagny f.  
Svensson.