



Appuna tillhör de församlingar som under 1800-talet läto riva sina medeltidstempel för att uppföra nya kyrkor enligt tidens smak. Den nuvarande kyrkan byggdes i nygotisk stil år 1887.



Bild 1—2. Appuna skola, Appuna: 10 km. fr. Skänninge, 1 km. fr. poststation, 5 km. fr. jvst. o. vid busshpl. Tax. 40.000. Trä, 1939, kostnad omkr. 90.000 kr. 1 lärosal, 1 skolkökslokal, 1 slöjdsal, 1 gymnastiksal, 1 kapprum, 2 materialrum, käll. m. tvättst. o. arkiv. El, v, avl, cv, vv, wc, bastu. 3 tjänstebost. i särskild byggn. (bild 2) trä, revet., omkr. 1885, 3 läg., 8 rum, 3 kök, 3 hallar samt 1 lärosal o. kapprum för småskolan. Omb. 1939. El, v, avl, cv, vv, wc. — Lärare: K. Ragnar Eklöv f. 1905, folkskollärarex. i Linköping 1929, ord. lärare härst. 1946. R. Astrid O. Rosander f. 1900, småskollärarex. i Växjö 1922, ord. lärarinna härst. 1947. — Appuna kommun.

Bild 3. Appuna Orregård 2², Lugnet, f. d. älderdoms hem, Appuna: Tax. 21.000. Trä, revet.,

omkr. 1888, 4 läg., 4 rum, 3 kök, ver. El. — Appuna kommun.

Bild 4. Appuna 1¹, fd. Appuna stationshus, Appuna: 5 km. fr. jvst. 11.700 kvm. Tax. 9.000. Förvärvat 1945. Trä, 1916, 4 rum, 1 kök, ver. El, v, avl. — Godsäg. Tor o. Anna-Lisa Rockler, se Appuna Södermellängård 3² mfl.

Bild 5. Appuna 1⁴, Skogsvik, Appuna: 5 km. fr. jvst. 2 ha åker. Tax. 5.000. Förvärvat 1944. Trä, 1890, 1 rum, 1 kök. Ekonomibyggn., trä. 4 nötkr. — Godsäg. F. Oskar o. Gunborg M. Johansson, se Appuna Trumpetaregård 1², 1³ mfl.

Bild 6. Appuna 2³, Olovstorp, Appuna: 9 km. fr. jvst. o. vid busshpl. 1.500 kvm. Tax. 11.000 (600, 10.400). Trä, 1925, 4 rum, 1 kök, 2 hallar, ver. El, cv. Trädgård anlagd 1926 omf. 1.000 kvm. — Fru Augusta Helena Andersson. Barn: Olov.



Bild 1. Appuna 6⁶, Löfsberg, Appuna: 5 km. fr. jvst. o. vid busshpl. 1,48 ha. Tax. 5.600. Förvärvad 1925. Trä, 1907, 2 rum, 1 kök. El. Ekonomibygn., timmer, 1907. 2 kor. — Läg.äg. Karl E. o. Anna S. Hallsten.

Bild 2. Appuna 6⁷, Eriksberg, Appuna: 5 km. fr. jvst. 1 ha. Tax. 5.000. Förvärvad 1910. Trä, flyttad 1910 från Väderstad, 1 rum, 1 kök. Ekonomibygn., timmer, 1910. 1 nötkr. — Livgrenadjar Karl E. Önells stbh.

Bild 3. Appuna 9¹, Löneboställe, Appuna: 27 ha. Tax. 48.300. Trä, 1904, 6 rum, 1 kök, 1 hall. El, v, avl. Arb.bost., trä, 3 rum, 1 kök, käll. V, avl, cv, vv, wc. Ekonomibygn., timmer, 1920. 2 hästar, 22 nötkr. — Pastoratet. — Arr. E. Melker o. Elsie J. L. Strömgård. Barn: Bernt, Göran.

Bild 4. Appuna Norrmellangård 4², 4⁴, Appuna: 80 ha, 78 åker. Tax. 134.400. Trä, 1860, 5 rum, 1 kök, 2 hallar. El, v, avl, cv. Arb.bost., trä, omkr. 1860. Arb.bost., trä, 1920. Arb.bost., trä, omkr. 1860. Ekonomibygn., timmer, 1912. 5 hästar, 35 nötkr. — Karl o. Arvid Johansson.

Bild 5. Appuna Norrmellangård 4⁵, Asphem, Appuna: 1,5 ha åker. Tax. 4.700. Trä, omkr. 1860, 3 rum, 1 kök, 1 hall. El. Ekonomibygn., timmer, 1931. 2 nötkr. — Kyrkvaktmäst. Martin o. Linnéa Asp. Barn: Inez, Ragnar, Bertil, Kerstin.

Bild 6. Appuna Norrmellangård 10¹, 4², 4³, Appuna: 64 ha åker. Tax. 103.900. Trä, 1860, 8 rum, 1 kök, 2 hallar. El, v, avl. Arb.bost., trä, 1945. Flygelbyggn., trä, 1860. Ekonomibygn., timmer, 1920. 6 hästar, 35 nötkr. — Lantbr. O. Gunnar J. Carlsson samt K. John o. A. Britta Carlsson.



Bild 1. Appuna Södermellangård 3² mfl, Appuna: 141 ha, 127 åker, 14 kultiv. betesmark o. övr. mark. Tax. 233.700. Trä, revet., 1935, 8 rum, 1 kök, 2 hallar, käll. m. tvättst. El, v, avl, cv, vv, wc, badr. Arb.bost., trä, 1856. Omb. 1942. Arb.bost., trä, 1856. Omb. 1947. Arb.bost., trä, omkr. 1850. Omb. 1939. Alla bekväml. utom badr. (gäller samtl. arb.-bost.). Ekonomibyggn., timmer, 1910. 10 hästar, 80 nötkr.

Appuna gård består av flera tillhopaköpta mindre gårdar. Huvudgården är Appuna Mellangård nr 7 (1 mtl.), som 1816 ägdes av Johannes Håkansson, till församlingen inflyttad från Svanshals. 1826 ägdes denna gård av sonen Petter Johansson och från 1837 av sonsonen Johan Petter Pettersson. Denne tillköpte 1840 och 1853 flera små närliggande gårdar i byn. Genom köpebrev 4/10 1884 förvärvade Anders Johan Carlsson de

då sammanbyggda gårdarna, och 1914 blev Hj. Larsson ägare. Dennes konkursmassa sålde egendomen å offentlig auktion 1921 till Anton Karlsson i Ramstad, som 1922 avyttrade den till Seth Odén. Nuv. äg. köpte gården 1929.

Ägare: Godsäg. Tor A. B. o. Anna-Lisa Rockler. Barn: Torbjörn, Jan, Jörgen, Lille-Mor.

Bild 2. Appuna Orregård 1¹, Apelhem, Appuna: 1.540 kvm. Tax. 4.500 (600, 3.900). Trä, omkr. 1925, 2 läg., 2 rum, 2 kök, ver. Rest. 1941. El. — Fr. A. Olivia Persson samt John Johansson.

Bild 3. Appuna Orregård 2¹, Appuna: 33 ha, 29 åker, 4 skog m. m. Tax. 49.400. Trä, omkr. 1850, 3 rum, 1 kök. El, v. Ekonomibyggn., trä, omkr. 1880. 3 hästar, 20 nötkr. — Domänstyr. — Arr. Ivar, Olle, Harald, Märta o. Ingrid Gustavsson.



Bild 1. Appuna Trumpetaregård 1², 1³ mfl, Appuna: 62 ha, 47,5 åker, 14,5 skog. Tax. 92.300. Förvärvad 1941. Trä, i början av 1800-talet, 6 rum, 1 kök, 2 hallar. El. Arb.bost., timmer, renov. 1938, 2 läg., 4 rum, 2 kök, 2 hallar. El. Bostadshus, omkr. 1850, 1 rum, 1 kök. Rest. 1938. Ekonomibyggn., trä, omkr. 1880. 6 hästar, 30 nötkr. — Godsäg. F. Oskar o. Gunborg M. Johansson. Barn: Håkan, Birgitta.

Bild 2. Appuna Östergård 3², Appuna: 2.000 kvm. Tax. 4.000 (1.000, 3.000). Förvärvad 1937. Trä, omkr. 1850, 2 läg., 2 rum, 2 kök. Rest. omkr. 1900. El. — Appuna Byggnadsfören. u. p. a.

Bild 3. Appuna Östergård 3⁴, Appuna: 4 ha. Tax. 9.400. Förvärvad 1941. Trä, 3 rum, 1 kök, 1 hall. El. Ekonomibyggn., trä, omb. 1943. Vattenledn., el. kraft, mjölkmask. 1 häst, 3 nötkr. — Lantbr. T. Bernhard Gustavsson.

Bild 4. Appuna Östergård 3⁶, Lyckhem, Appuna: 2.130 kvm. Tax. 8.000 (1.100, 6.900). Förvärvad 1926. Trä, 1926, 4 rum, 1 kök, 2 hallar, ver. El. Postlokalen är inrymd i fast. — Fast.äg. Nils Aspeqvist. Barn: Ulla.

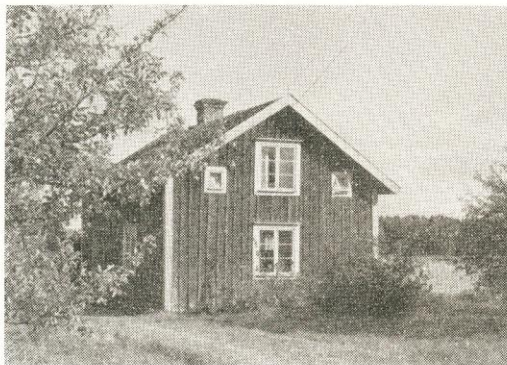
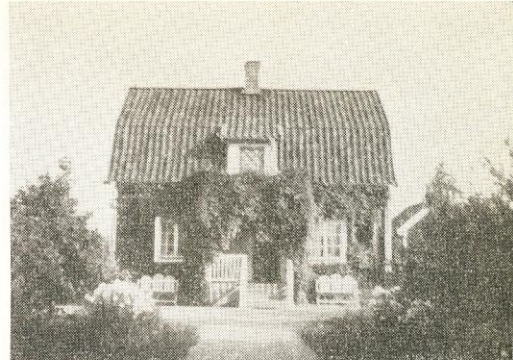
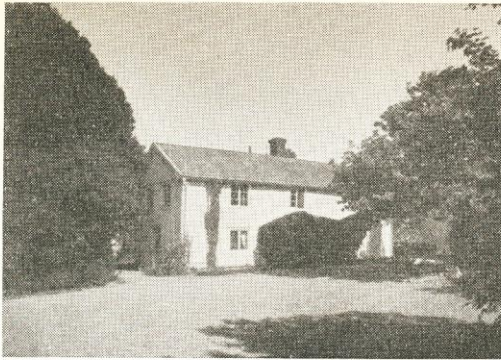
Bild 5. Appuna Östergård Lilla 3², Appuna: 2.300 kvm. Tax. 16.000 (1.000, 15.000). Till släkten 1863. Trä, 1863, 5 rum, 1 kök, 1 hall. El. cv. Affärsfast., trä, 1929, butik, kontor, lagerlokal. — Handl. Ivar o. Alfhild Johansson. — Firma: Ivar Johansson, Diverseaffär.

Bild 6. Appuna Östergård Lilla 3², Appuna telefonstation, Appuna: 5 km. fr. jvst. o. vid busshöj. 2.100 kvm. Tax. 4.000 (1.000, 3.000). Förvärvad 1943. Trä, 1892, 2 rum, 1 kök, 1 hall. El. — Stationsförest. Ivan o. Agda Henrietta Andersson.



Bild 1. Karlebytorp 6¹, Appuna: 63 ha, 57 åker. Tax. 104.700. Förvärvad 1923. Trä, omkr. 1860, 2 läg., 8 rum, 2 kök, 2 hallar, käll. Rest. 1939 o. 1943. El, v, avl, cv. 3 arb. bost., trä, 5 rum, 3 kök. 2 arb. bost. rest. 1939. Ekonomibyggn., trä, omkr. 1880. 6 hästar, 45 nötkr. — Lantbr. Wiktor E. o. Gerda K. Andersson. Barn: Nils-Åke Olsson, Birgit Olsson.

Bild 2. Karlebytorp 6², Järnslund, Appuna: Vid bussphl. 3.061 kvm. Tax. 17.300 (1.300, 16.000). Till släkten i början av 1880-talet. Trä, revet., 1928, 6 rum, 1 kök, 2 hallar, ver., käll. El, v, avl. Smides- o. snick.verkst. omkr. 1870, trä. — Smidesmäst. David S. Andersson.

Bild 3. Lunna 3³, Lundtorp, Appuna: 4 km. fr. jvst. o. vid bussphl. 6 ha. Tax. 14.000. Förvärvad 1941. Trä, revet., 4 rum, 1 kök, 1 hall. Ekonomi-

byggn., trä, 1936. 1 häst, 4 nötkr. — Lantbr. David G. o. Tyri Fredrika Nilsson.

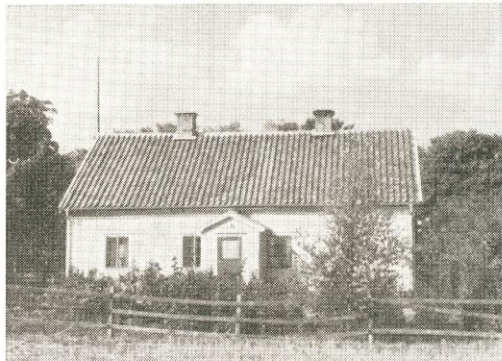
Bild 4. Prästtorp 9⁴, Appuna: 1.076 kvm. Tax. 10.000. Förvärvad 1946. Trä, 3 rum, 1 kök, 1 hall, ver. El, v, avl. — Läg.äg. Helge o. Svea Millberg. Barn: Svea Birgit, Siv Elisabet.

Bild 5—6. Utterstad Herregård 3³, Norrgård 1³, Appuna: 54 ha åker m. m. Tax. 88.000. Förvärvad 1886. Trä, 1860, 8 rum, 1 kök, 2 hallar. V, avl, cv, vv, wc, badr. Arr.bost. (bild 6), timmer, 1860, 4 rum, 1 kök. Mod. 1947. Arb.bost., trä, 2 rum, 1 kök, 1 hall. Rest. 1939. Ekonomibyggn., trä, 1928. 4 hästar, 30 nötkr. — John Eriksson samt Henning o. Anna Eriksson. Barn: Ann-Marie. — Arr. S. o. Inga-Lisa Berglund.

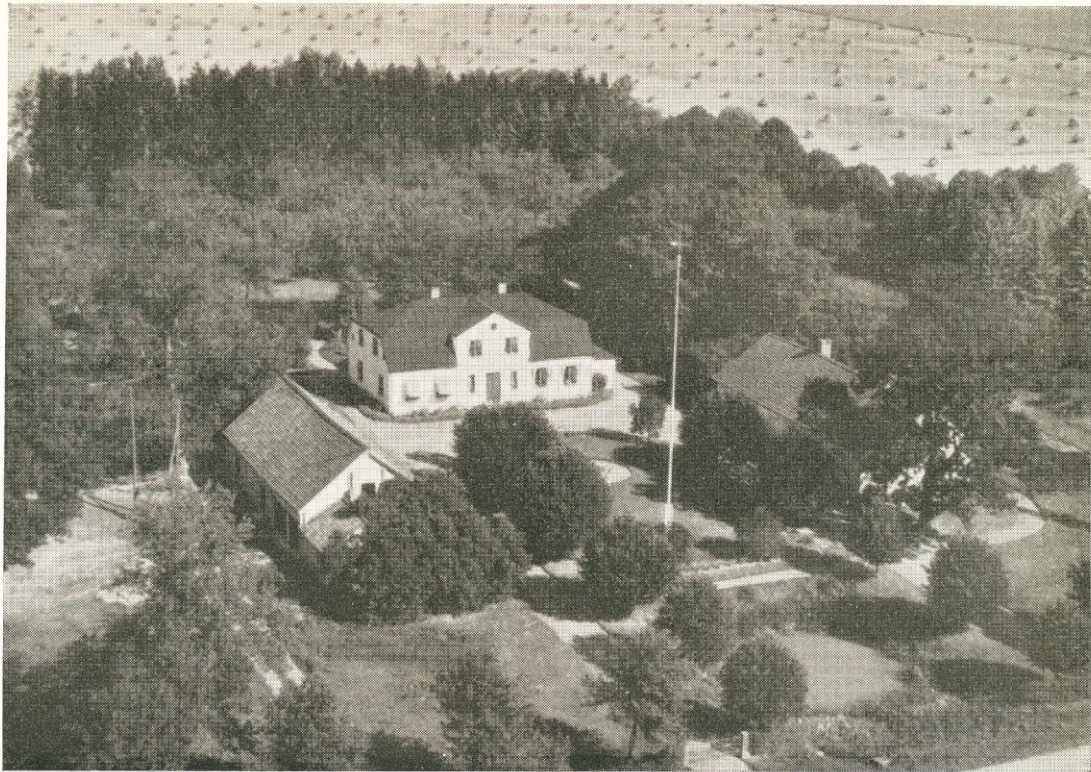

Den över 300-åriga huvudbyggnaden på Lunna omgives av välskött trädgård och park.
Flygbild Skandinaviska Aero AB Foto Wintzell. Granskad och tillåten av Försvarsstaben.

Lunna 1¹, Lunna Säteri, Väderstad:

Areal: 141 ha, 130 åker, 11 kultiv. betesmark. Tax. 221.600. Timmer, omkr. 1640, 8 rum, 1 kök, 2 hallar. Rest. 1922. El, v, avl. Flygelbyggn., 7 rum, 1 kök. 3 arb.bost., tills. 8 läg., 16 rum, 8 kök. Ekonomibyggn., timmer, omkr. 1860. 8 hästar, 65 nötkr.

Lunna, 2 mtl. säteri, eller som man förr skrev Lunda, var i äldre tid socknens största lantbruk. Egendomen var i forna tider kyrkohemman och förlänades 1647 på livstid till kaptenlöjtnanten Johan Walter, död 1659. Denne brukade gården som ett säteri, vars privilegier konfirmerades 1665 för hans änka. Walter har lämnat flera bevis på offervillighet mot församlingens kyrka. Bl. a. skänkte han 1654 en predikstol. Broocman säger i sin Östgötabeskrivning 1760, att han "hwilar uthi then til Lunna Säteri höriga Grafwen, på hwars Grafsten honom til åminnelse står antecknad: Haer under ligger begrawen den Edle oc Manhaftig Herr Johan Walter til Lunna, fordom Hans Kongl. Maj:ts til Sverige tro tienare och Captein Leutnant. hwilken afsomnade i Christo Anno 1659 d. 17 Aug." Gravstenen ligger nu i vapenhuset. Graven skall ha varit innanför gamla kyrkans murar. Förlänningen av Lunna indrogs senare till kronan, som 1670 bortgav egendomen

till biskop Samuel Enander. 1680 befunnos säterihuset vara förfallna, och då jordbruket sköttes av bönder "med deras avel och fruns" (biskopens änka), upphörde säterifriheten. Egendomen var sedermera "Hovs och Alvastra kungsgårdars tillhörighet". Senare possiderade här biskop Enanders son Johan Gyllenadler, död 1718. Den innehades senare av ryttmästaren Gerh. Leijonhjelms, död 1739 och på 1750-talet av dennes måg ryttmästaren frih. Arvid Adam Fock samt 1783 av majoren M. A. Wolffelt, död i Skänninge 1800. Senare ägare var brukspatronen J. A. Grill och på 1820-talet riksdagsmannen Sven Larsson, död 1832. Dennes arvingar sålde egendomen 1836 till med. dr Edv. Goës, som 1855 överlät den med $\frac{1}{2}$ mtl. obebyggda Appuna Elvegård till kaptenen Klas Kugelberg för 51.666 rdr. 32 sk. bco. Året därpå förvärvade Magnus Jönsson i Furåsa egendomen, men då var priset 72.000 rdr. bco. Dennes barnbarn, syskonen Magni, sålde Lunna 1898 till E. A. Carlsson. 1911 blev Vald. Rickardsson ägare o. efter dennes död 1936 utarrenderades gården till 1943, då nuv. äg. tillträdde.

Ägare: Lantbr. Bengt G. o. Vega H. M. Larsson samt S. B. I. Richardsson.



Bild 1. Utterstad Mellangård 4¹ mfl, Appuna: 87 ha. Tax. 121.800. Trä, 1850, 2 läg., 8 rum, 2 kök, 2 hallar. El, v, avl, cv, vv, wc. Bostadshus, trä, 1850, 2 rum, 1 kök. Omb. 1938. 2 arb.bost., trä, 1850, 2 läg., 4 rum, 2 kök. Omb. 1938 resp. 1939. Ekonomibyggn., trä, 1850. 6 hästar, 40 nötkr. — Lantbr. Carl A. samt K. Walter o. Mary Ch. Johansson.

Bild 2. Utterstad Norrgård 3⁴, Sandbacken, Appuna: 1 ha. Tax. 5.000. Trä, 1928, 4 rum, 1 kök, 1 hall. El. Ekonomibyggn., trä, omkr. 1922. 1 nötkr. — Karl Aug. Kalls stbh., stbh. deläg. fru Kristina o. sonen Ture Kall.

Bild 3. Utterstad Södergård 2³, Appuna: 14 ha, 12,5 åker, 1,5 skog. Tax. 21.000. Till släkten 1880. Trä, 1880, 3 rum, 1 kök, 1 hall. El. Ekonomibyggn., trä, 1887. 2 hästar, 8 nötkr. — Lantbr. Anton L. Nilsson.

Bild 4. Valla Norrgård, fd Vallaslättnens järnvägsstation, Bjälbo: 10.000 kvm. Tax. 9.800 (3.000, 6.800). Trä, 1913, 3 rum, 1 kök, 1 hall. Omb. 1940. El, v, avl, cv. — Karl Johan Petterssons stbh.

Bild 5. Valla Södergård 1¹, 2⁴, Valla gård, Appuna: 147 ha, 108 åker, 39 skog. Tax. 208.300 (198.900, 9.400). Trä, revet., 1934, 9 rum, 1 kök, 2 hallar, käll. El, v, avl, cv, vv, wc, badr. 5 arb.bost. Ekonomibyggn., trä, 1946. 5 hästar, 50 nötkr. — Godsäg. Doris M. o. K. Oskar Klofsten.

Bild 6. Vallaslätten 1¹, Bjälbo: 104 ha. Tax. 176.400. Förvärvat 1931. Trä, 1914, 7 rum, 1 kök, 2 hallar. Rest. 1940. El, v, avl, cv, vv, wc, badr. Ekonomibyggn., trä, 1937. 4 hästar, 45 nötkr. — Kungl. Domänstyrelsen. — Arr. lantbr. Henry Hermansson, se Vallaslätten 1², Skrämma.



Bild 1. Vallaslätten 1², Skrämma, Bjälbo: 8 km. fr. jvst. o. vid busshpl. 300 kvm. Tax. 4.900 (200, 4.700). Förvärvad 1945. Trä, 1938, 2 rum, 1 kök, 1 hall. El. — Lantbr. O. Henry o. Ella K. Hermansson.

Bild 3—4. Valltorp 1¹ mfl, Valltorps gård, Appuna: 115 ha, 95 åker. Tax. 175.400 (171.800, 3.600). Förvärvad 1929. Trä, revet., omkr. 1860, 6 rum, 1 kök, 1 hall. Rest. 1947. El, v, avl. Flygelbyggn. (bild 4), omkr. 1860, 4 rum, 1 kök. Ekonomibyggn., trä, 1898. 6 hästar, 55 nötkr. — Lantbr. Albert o. Eva E. Segerström.

Bild 2. Vallaslätten 1³, 1⁵, Fridhem, Bjälbo: 3,66 ha, 3 åker. Tax. 10.100. Förvärvad 1915. Trä, omkr. 1850, 2 rum, 1 kök, 2 hallar. Rest. 1930. El. Ekonomibyggn., trä, 1918. 1 häst, 3 nötkr. — Landstingsman G. Adolf o. Hilma A. Ljung.

Bild 5. Valltorp 1², Björkhaga, Appuna: 5 km. fr. jvst. o. vid busshpl. 1.269 kvm. Tax. 8.000 (700, 7.300). Förvärvad 1937. Trä, revet., 1937, 2 rum, 1 kök, 1 hall, käll. El, v, avl, cv, vv, wc. Trädgård anlagd 1937. — Folke H. E. o. Ingeborg Viktoria Kall.