



Källstads kyrka uppfördes år 1865 i gotiserande stil. Tornet från den ursprungliga 1100-talskyrkan finns dock kvar till tre våningars höjd med ett senare tillkommet tak.



Bild 1. Fd småskolan, Rogslösa: 1.000 kvm. Tax. 5.000. Trä, 1908, bost.läg. (för distriktssköterskan) om 2 rum, 1 kök o. hall samt samlings-sal o. komm.rum. Omb. 1941. El, v, avl, cv, vv, wc, badr. — Källstads kommun.

Bild 2—3. Hånger Norrgård 13, Rogslösa: 61 ha, 39 åker, 22 skog m.m. Tax. jord 72.100. Förvärvad 1911. Trä, revet., 1912, 8 rum, 1 kök, 2 hallar, käll. El, v, avl, cv, vv, wc, badr. Arr.bost. (bild 3), trä, omkr. 1875, 4 rum, 1 kök, 2 hallar. Omb. 1928. El, v, avl. Ekonomibygn., trä, 1887. I sambruk med Hånger Södergård. — Fru Alma Lohm, g.m. Gustav Lohm (död). — Arr. lantbr. Eric Olsson, se Källstad 3⁴, Piltorp.

Bild 4. Hånger Södergård 12, 13, 14, Rogslösa: 106 ha, 45 åker, 61 skog m.m. Tax. 78.200. Förvärvad i början av 1800-talet. Trä, omkr. 1850,

*7 rum, 1 kök, 2 hallar. Rest. 1946. El, v, avl, wc. Arb.bost., trä, 1945, 2 rum, 1 kök, 1 hall. El, v, avl, cv, vv, wc. Bostadshus, trä, 3 rum, 1 kök. Ekonomibygn., sten, omkr. 1850. 13 hästar, 70 nötkr. — Godsäg. Erik Andersson Lohm, Rystad 7¹ mfl, Staby säteri, Rystads*sn. — Arr. lantbr. Eric Olsson, se Källstad Pölgård 3⁴, Piltorp.*

Bild 5. Källstad 4¹, Lönebostället, Rogslösa: 29 ha, 25 åker. Tax. jord 41.400. Trä, 1902, 6 rum, 1 kök, 2 hallar. El. Flygelbyggn., trä, 2 rum, 1 kök. Ekonomibygn., trä, 1938. 4 hästar, 10 nötkr. — Örberga mfl förs:s boställsstyr. — Arr. lantbr. Ivar o. Astrid Carlsson. Barn: Lars-Ivar.

Bild 6. Källstad 6⁴, Klåstorp 1, Rogslösa: 469 kvm. Tax. 3.100 (100, 3.000). Förvärvad 1898. Trä, 1912. 2 rum, 1 kök, 1 hall. El. — Smidesmäst. K. H. o. Amanda Helena Staaf. Barn: Anna, Olle, Ester, Hildur, Erik, Olga, Margit.



Huvudbyggnaden på Källstads gård uppfördes omkring 1850 och har under senare år moderniserats.

Källstads gård, Rogslösa:

Kung Magnus har enligt Ridderstad ägt jord i Kaethisstathum men avträdde den 1357 till Skänninge nunnekloster. Egendomen kom 1392 till Växjö kloster, då den skänktes hit av riddaren Erengisle Sonasson, men 1399 dömdes vid räfsteting, att givaren skulle lämna Skänningeklostret vederlag för gården. Den indrogs 1599 till kronan från Ture Bielke men återställdes 1603 till hans änka. Gården ärvdes av sonen Nils Bielke, död 1626, och 1683 ingick egendomen i Erik Bagges byte med kronan mot Mem i Tåby socken. Källstad friköptes 1704. Källstads gård kom i den nuvarande släktens ägo på 1850-talet.

Areal: 195 ha, 160 åker. Tax. 265.200. Trä, omkr. 1850, 8 rum, 1 kök, 2 hallar. Rest. 1937. El, v, avl, cv, vv, wc, badr. 4 arb.bost., trä, 1854, 4 läg., 8 rum, 4 kök. El, v, avl, cv. 3 arb.bost., trä, 3 läg., 3 rum, 3 kök. El, v, avl. Ladug., inredd, trä, 1943. Stall, inrett, trä, 1914. 10 hästar, 32 nötkr.

Ägare: Fd domänintendent Gust. A:son Ahrén, g. 1:a gången m. Edit A:son Ahrén, barn: Carin, Anders, Harald, g. 2:a gången m. Frida A:son Ahrén. — Arr.: Lantbr. Anders Gust. o. Margareta Ahrén. Barn: Barbro, Göran, Sten.

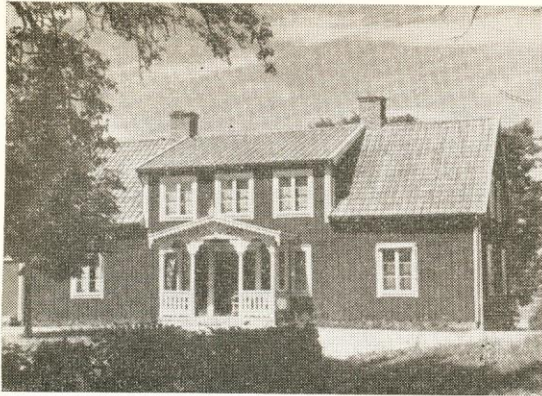

*Bild 1. Källstad Gatugård 5¹, 4³, Rogslösa: 58 ha, 52 åker. Tax. jord 86.400. Förvärvad 1932. Trä, omkr. 1850, 6 rum, 1 kök, 2 hallar. Rest. 1933. El, v, avl. Arb.bost., trä, 1906, 3 rum, 2 kök. El, v, avl, cv. Ekonomibyggn., trä, 1930. 4 hästar, 3 nötkr. — Godsäg. Gustaf Erik Carlson, se *Stora Vilsberga, Rogslösa*. — Arr. lantbr. Sten Robert Kellander.*

Bild 2. Källstad Gatugård 5⁶, Karlslund, Rogslösa: 1.065 kvm. Tax. 5.400 (400, 5.000). Förvärvad 1938. Trä, 3 rum, 1 kök, 1 hall. El. — Godsäg. Gustaf Erik Carlson.

Bild 3. Källstad Pilgård 3³, Rogslösa: 16 ha, 14 åker. Tax. jord 26.000. Förvärvad 1903. Trä, 1912, 4 rum, 1 kök, 2 hallar. Omb. o. rest. 1938. Ekonomibyggn., trä, 1918. 2 hästar, 7 nötkr. — Lantbr. P. O. o. Bengta Kratz. Barn: Gerda, Einar, Edvin, Artur. — Arr. E. o. Ebba Kratz.

Bild 4. Källstad Pilgård 3⁴, Piltorp, Rogslösa: 2 ha åker. Tax. jord 5.000. Förvärvad 1945. Trä, omkr. 1870, 3 rum, 1 kök, 1 hall. Bostadshus, trä, omkr. 1850, 1 rum, 1 kök. — Lantbr. Eric o. Alma Erika Olsson.

Bild 5. Källstad Sjöbergagård 8¹ mfl, Rogslösa: 19 ha, 14 åker. Tax. jord 26.200. Förvärvad 1933. Trä, revet., omkr. 1880, 4 rum, 1 kök, 1 hall. Rest. 1943. El. Flygelbyggn., trä, 1 rum, 1 kök. El. Ekonomibyggn., trä, 1887. 2 hästar, 13 nötkr. — Lantbr. A. G. o. Gerda Roos. Barn: Ingeborg.

Bild 6. Källstad Storgård 1², Rogslösa: 17 ha, 14 åker. Tax. jord 25.200. Förvärvad 1945. Trä, revet., i slutet av 1800-talet, 4 rum, 1 kök, 2 hallar. Omb. 1920. El. Ekonomibyggn., trä. 2 hästar, 7 nötkr. — Lantbr. K. E. o. Anna-Lisa Ekström. Barn: Göran, Rolf, Gunilla.



Bild 1—2. Källstad Storgård 1³, 1⁴, Rogslösa: 30 ha, 25 åker. Tax. jord 41.400. Släktgård fr. slutet av 1700-talet. Trä, 1858, 5 rum, 1 kök, 2 hallar. Rest. 1916. El, v, avl. Arr.bost. (bild 2), trä, 1858, 3 rum, 1 kök. El, v, avl, cv. Ekonomibyggn., trä, 1856. 2 hästar, 15 nötkr. — Lantbr. O. F. o. Ester Kellander. Barn: Brita, Sture, Åke, Karl Erik. — Arr. lantbr. John Thure o. Gunni Sandberg. Barn: Inez, Gunnar, Tore.

Bild 3. Källstad Tistagård 2² mfl, Källstads gård, Rogslösa: Areal o. tax. se huvudgården. Arr.bost., trä, omkr. 1840, 8 rum, 2 hallar, 1 kök. Omb. 1943. El, v, avl, cv, vv, wc, badr. — Fd domänintendent Gust. A:son Åhrén.

Bild 4. Källstad Tistagård 2⁴, Norrhunda 1, Rogslösa: 2 ha åker. Tax. jord 5.000. Förvärvat 1937. Trä, revet., i början av 1800-talet, 1 rum, 1 kök. Rest. 1939. El. Ekonomibyggn., trä, i mitten av 1800-talet. 1 nötkr. — Läg.äg. K. A. o. Augusta Lindén. Barn: Hilda, Karl, Oskar, Albert.

Bild 5. Källstads hållplats, Rogslösa: Uppf. 1922, 1 rum, 1 kök, väntsal o. exp. rum. El. — Trafikförvaltningen Östergötlands Smalspåriga Järnvägar. — Föreståndare: Fru Astrid Häll.

Bild 6. Valla Nedergård 2¹, Rogslösa: 37 ha, 36 åker. Tax. jord 60.900. Trä, revet., 8 rum, 1 kök, 2 hallar. Rest. 1941. El, v, avl, cv. Ekonomibyggn., trä. 3 hästar, 15 nötkr. — Klara Vilhelmina Malmkvists stbh. — Arr. lantbr. K. E. G. o. Karin Pettersson. Barn: Krister.



Bild 1. Valla Rusthåll, Lugnet, Rogslösa: 3.550 kvm. Tax. 4.000. Förvärvad 1947. Trä, i slutet av 1800-talet, 3 rum, 1 kök, 1 hall. Omb. 1941. Rest. 1941. El. — Läg.äg. G. o. Edith Simonsson. Barn: Folke, Birgitta.

Bild 2. Valla Rusthåll 1², 1³ mfl, Rogslösa: 91 ha, 84 åker. Tax. jord 130.000. Förvärvad 1944. Trä, omkr. 1850, 7 rum, 1 kök, 2 hallar. Ekonomibyggn., trä, 1870. 5 hästar, 28 nötkr. — Lantbr. Lars Wiktor o. Lisa Emilia Larsson.

Bild 3. Valla Skattegård 3², 3³, 4², Herrestad: 68 ha, 64 åker. Tax. 102.700. Förvärvad 1919. Trä, revet., 1872, 2 läg., 6 rum, 2 kök, 2 hallar. Omb. o. rest. 1920. El, cv. Arb.bost., trä, 2 rum, 1 kök, 1 hall. El. Ekonomibyggn., sten, 1908. 6 hästar, 36 nötkr. — Lantbr. E. H. o. Emma Gustavsson. Barn: Karin. — Arr. lantbr. N. O. o. Karin Karlsson. Barn: Lars Erik.

Bild 4. Valla Skattegård 3⁶, Källbo, Herrestad: 820 kvm. Tax. 4.300 (300, 4.000). Förvärvad 1937. Trä, 2 rum, 1 kök, 1 hall. Omb. o. rest. 1938. El, cv. — Läg.äg. A. A. o. Maria Ek.

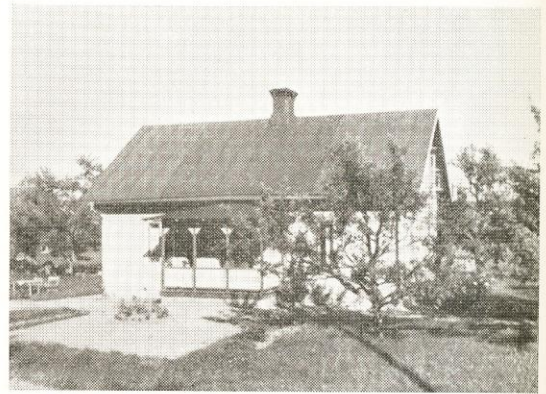
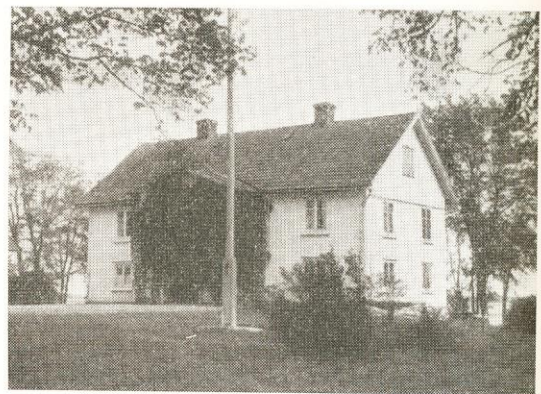
Bild 5. Yxstad 1¹ mfl, Rogslösa: 105 ha åker. Tax. jord 166.700. Förvärvad 1940. Uppf. i början av 1800-talet, 9 rum, 1 kök, 2 hallar. Omb. omkr. 1850. Rest. omkr. 1925. El, v, avl, cv, vv, wc, badr. 4 arb.bost., trä, revet., 5 läg., 11 rum, 5 kök. El, v, avl. Renov. 1935 o. 1943. Ekonomibyggn., sten, omkr. 1900. 6 hästar, 58 nötkr. — Godsäg. Nils Alf Sture o. Bengta V. Tunemar. Barn: Håkan.

Bild 6. Yxstad 1², 2², Fridhem, Alvastra: 2 ha åker. Tax. jord 7.000. Till släkten omkr. 1880. Trä, 1905, 4 rum, 1 kök, 1 hall. Rest. 1946. El. Ekonomibyggn., trä, 1906. 1 häst, 3 nötkr. — Lantbr. Einar Larsson.