



Kumla kyrka byggdes under slutet av 1100-talet. År 1806 var kyrkan så förfallen, att förslag framkom om byggande av ny kyrka tillsammans med Svanshals, men församlingen föredrog att reparera sin helgedom. Ursprungligen hade kyrkan torn, men detta nedtogs 1818.



Bild 1. Kumla skola, Väderstad: Tax. 20.000. Trä, revet., 1924, 2 lärosalar, 2 kapprum, materialrum, skolbibliotek, 1 kommunalrum, 2 bostadsläg. om tills. 4 rum, 2 kök, 2 hallar, käll. Skolform: B: 2. Elevantal värterminen 1947: 23. — Lärare: Ida Lindskog f. 1905. — Kumla kommun.

Bild 2. Baggetuna 1^a, Sjtöna, Väderstad: 150 ha, 90 åker, 60 skog m. m. Tax. 186.100 (181.400, 4.700). Förvärvad omkr. 1910. Trä, revet., 1919, 10 rum, 1 kök, 2 hallar. El, v, avl, vv, wc, badr. Arb.bost., trä, 1944. Arb.bost., trä, 1910. Ekonomibyggn., trä, omkr. 1910. 5 hästar, 25 nötkr. — Lantbr. Arvid o. Anna Elisabet Andersson. Barn: Saga, Margareta, Sture, Märta, Uno, Kurt, Stig. — Arr. bröderna Kurt o. Stig Tunemar.

Bild 3. Gärdslösa Kronogård Norra 1^a, Enängen, Väderstad: 78 ha, 55 åker, 23 skog m. m. Tax. 109.600 (108.200, 1.400). Trä, revet., omkr. 1890,

7 rum, 1 kök, 2 hallar. Rest. 1936. El, v, avl. Arb.bost., trä, 1916, 2 läg., 4 rum, 2 kök. El, v, avl. Ekonomibyggn., trä, 1934. — August Peterssons stbh. — Arr. John o. Aina Wall, se Gärdslösa Södergård 2^a.

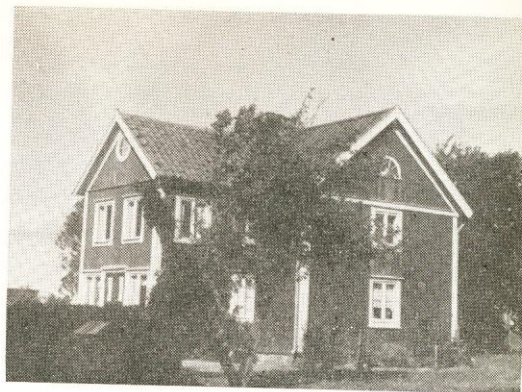
Bild 4. Gärdslösa Kronogård Norra 5^a, 3, Väderstad: 29 ha, 24 åker. Tax. 47.900. Trä, omkr. 1890, 4 rum, 1 kök. El, v, avl. Ekonomibyggn., trä, 1870. 4 hästar, 15 nötkr. — Lantbr. K. Edvard Fredriksson. — Arr. Harald Johansson.

Bild 5. Gärdslösa Kronogård Södra 6^a, Ekenäs, Väderstad: 2.500 kvm. Tax. 10.000 (1.000, 9.000). Trä, 1895, 4 rum, 1 kök. — Emil Schönberg.

Bild 6. Gärdslösa Mellangård Södra 3^a, Stensberg, Haddestad, Väderstad: 10.000 kvm. Tax. 6.000 (800, 5.200). Trä, omkr. 1860, 2 rum, 1 kök, 2 hallar. El, v, avl. — Trädgårdsmäst. Axel o. Anna Svensson. Barn: Siv.



Bild 1. Gärdslösa Mellangård Södra 3¹¹, Fritorp, Väderstad: 1.200 kvm. Tax. 3.500 (500, 3.000). Förvärvad 1913. Trä, omkr. 1870, 2 rum, 1 kök, 1 hall, ver. Omb. 1914, rest. 1941. El. — Försäljare Carl J. o. Anna Mathilda Schörling.

Bild 2. Gärdslösa Mellangård Södra 3¹⁶, Missionshus, Väderstad: 769 kvm. Tax. 4.500. Trä, 1925, 1 större o. 1 mindre samlingslokal, 1 bost. läg. om 1 rum, 1 kök, hall, El. Tomt o. byggn. material skänktes av änkefru Augusta Andersson, Gärdslösa. Förs. bildades 1908 av 10 medl. Ordf. o. förest. byggmäst. Herbert Andersson. — Kumla Missionsförs.

Bild 3. Gärdslösa Mellangård Södra 3¹⁷, Gärd-säter, Väderstad: 1.770 kvm. Tax. 6.500 (700, 5.800). Förvärvad 1936. Trä, 1936, 4 rum, 1 kök, 2 hallar. El. — Lantbrevbärare Nestor L. o. Margareta Roth. Barn: Barbro.

Bild 4. Gärdslösa Mellangård Södra 3¹⁸, Gärd-åkra, Väderstad: 1.300 kvm. Tax. 6.000 (500, 5.500). Förvärvad 1947. Trä, 1939, 2 rum, 1 kök, 1 hall. El, v, avl. — Lantbr. Josef V. Henriksson, se Gärdslösa Skattegård 1⁶ mfl.

Bild 5. Gärdslösa Mellangård Södra 3¹⁹, Karlsberg, Haddestad, Väderstad: 2 ha, 1 åker. Tax. 4.000 (3.800, 200). Förvärvad 1880. Trä, omkr. 1860, 2 läg., 3 rum, 2 kök, 2 hallar. Omb. 1935. El, v, avl. Ekonomibyggn., trä, omkr. 1860. 1 nötkr. — Läg.äg. Axel Vilhelm o. Ester Fash. Barn: Folke, Anna, Britta, Karl-Erik, Ingegerd.

Bild 6. Gärdslösa Mellangård Södra 3²⁰, Sköntorp, Haddestad, Väderstad: 9.942 kvm. Tax. 4.000 (400, 3.600). Förvärvad 1943. Trä, 1879, 2 rum, 1 kök, ver. Rest. 1945. El. — Läg.äg. K. Gunnar o. Elsa Viktoria Malm. Barn: Tage Gunnar.



Bild 1. Gärdslösa Norrgård 4⁴, Väderstad: 14 ha, 10 åker. Tax. 21.300. Trä, 1871, 3 rum, 1 kök, 1 hall. El. Ekonomibyggn., trä, 1871. 2 hästar, 7 nötkr. — Syskonen lantbr. Johan A. o. Johanna Evelina Karlsson. — Arr. lantbr. Erik Holmdal.

Bild 2. Gärdslösa Norrgård 4⁵, Väderstad: 14 ha, 10 åker. Tax. 21.400. Trä, 1878, 3 rum, 1 kök, 1 hall. El. Ekonomibyggn., trä, 1872. 2 hästar, 4 nötkr. — Lantbr. Axel o. Edit Andersson. Barn: Rune, Inga-Britt.

Bild 3. Gärdslösa Skattegård 1², Väderstad: 18 ha, 14 åker, 4 skog m.m. Tax. 26.500 (26.300, 200). Trä, 1870, 3 rum, 1 kök, 2 hallar. El. Ekonomibyggn., trä, 1870. 3 hästar, 8 nötkr. — Karl Fredrik Österbergs stbh. — Arr. John Österberg.

Bild 4. Gärdslösa Skattegård 1⁶ mfl, Väderstad: 30 ha, 18,5 åker, 11,5 skog m. m. Tax. 38.800 (36.600, 2.200). Trä, omkr. 1871, 5 rum,

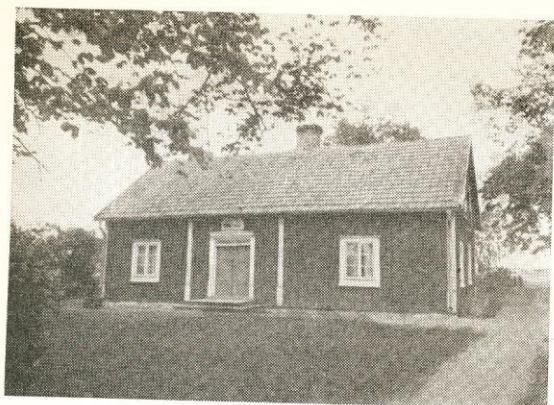
1 kök, 1 hall. El. v, avl, cv, vv, wc, badr. Ekonomibyggn., trä, 1936. 4 hästar, 9 nötkr. — Lantbr. Josef V. o. Aina Margareta Henriksson. Barn: Karl Göran Verner, Sune Josef.

Bild 5. Gärdslösa Skattegård 1⁸, Mellangård 3¹⁴, Väderstad: 31 ha, 19 åker, 12 skog m.m. Tax. 37.200. Trä, revet., omkr. 1880, 5 rum, 2 kök, 2 hallar. El. Bostadshus, trä, 1880, 1 rum, 1 kök. El. Ekonomibyggn., trä, omkr. 1880. Omb. 1920. — Lantbr. K. Oskar o. Edna Rosina Göthberg (barn: Karl-Ernst, Gurli, Gunborg) samt köpman John o. Sonja Göthberg (barn: Göte, Per-Inge, Kjell, Ethel) o. lantbr. Hilding Göthberg. — Arr. Herbert o. Maria Holmdal. Barn: Erik, Märta, Valborg.

Bild 6. Gärdslösa Skattegård 1¹⁰, Ödgårda, Väderstad: 2.950 kvm. Tax. 11.200 (1.200, 10.000). Trä, 1928, 2 läg., 6 rum, 2 kök, 2 hallar. El, avl, cv. — Köpman John S. O. o. Sonja Göthberg.



Bild 1. Gärslösa Södergård 2¹, Väderstad: 57 ha, 48 åker, 9 skog m.m. Tax. 83.400 (82.800, 600). Släktgård fr. 1773. Trä, omkr. 1770, 6 rum, 1 kök, 2 hallar. Omb. 1881. Rest. 1934. El, v, avl, cv, vv, wc, badr. Ekonomibygn., trä, 1900. 6 hästar, 30 nötkr. — Lantbr. G. E. Gärdner, g. m. Signe Linnea Gärdner (död). Barn: Inga. — Arr. lantbr. John o. Aina Margareta Wall. Barn: Hans, Håkan, Göran, Gunnar.

Bild 2—3. Gärslösa Södergård 2², Gärdstorp, Väderstad: 2.168 kvm. Tax. 12.700 (700, 12.000). Förvärvad 1947. Trä, omkr. 1800, 3 rum, 1 kök, 1 hall. Flygelbyggn. (bild 3), trä, omkr. 1800, af-färslokal, kontor o. lagerrum. El, v, avl. — Köpman Gunnar o. Mildred Nilsson. — Firma: Gunnar Nilsson, Speceri- o. diverseaffär.

Bild 4. Gärslösa Södergård 2³, Lund, Haddestad, Väderstad: 3 km. fr. jvst. o. 0,5 km. fr. buss-

hpl. 2.000 kvm. Tax. 3.300 (800, 2.500). Förvärvad 1946. Trä, omkr. 1870, 2 rum, 1 kök, 1 hall. Rest. 1942. El. Trädgård anlagd omkr. 1930. — Brädgårdsarb. K. A. Folke o. Svea Fasth.

Bild 5. Gärslösa Södergård 2⁵, Backen, Väderstad: 1.030 kvm. Tax. 3.000 (500, 2.500). Förvärvad 1946. Trä, omkr. 1850, 2 rum, 1 kök, 1 hall. Omb. o. rest. 1947. El, v, avl, cv. — Läg.äg. David Martin o. Ester Elna Fång. Barn: Harry, Ake, Margit, Birgit.

Bild 6. Tuna 2², Högstorp, Svanshals: 9.980 kvm. Tax. 3.000 (1.000, 2.000). Förvärvad 1918. Trä, omkr. 1880, 1 rum, 1 kök. Rest. 1932. El. Ekonomibygn., trä, omkr. 1880. 1 nötkr. — Läg.äg. Oskar o. Edla Thun. Barn: Astrid, Evert, Eric, Eskil.



Bild 1. Tyttorp Lillgård 3², Gärdslösa Norrgård 1¹, Brollsta, Väderstad: 9 ha åker. Tax. 19.700. Förvärvat 1910. Trä, 1871, 3 rum, 1 kök, 2 hallar. Omb. o. rest. 1930. El. Ekonomibyggn., trä, 1871. 1 häst, 7 nötkr. — Lantbr. Einar G. o. Tyra Matilda Call.

Bild 2. Tyttorp Lillgård 3³, Väderstad: 9 ha åker. Tax. 15.800. Förvärvat 1947. Trä, omkr. 1850, 2 rum, 1 kök. Bostadshus, trä, omkr. 1870, 1 rum, 1 kök. Ekonomibyggn., trä, omkr. 1870. 1 häst, 4 nötkr. — Lantbr. Erik A. o. Gerty Göthberg. Barn: Karl-Erik, Sven.

Bild 3. Tyttorp Lillgård 3⁴, Anneberg, Väderstad: 5 km. fr. jvst. 2.200 kvm. Tax. 3.000 (300, 2.700). Förvärvat 1910. Trä, 1910, 3 rum, 1 kök, 1 hall. El. Trädgård anlagd 1910. — Byggmäst. F. Emil Brodén, g.m. Anna Olivia Brodén (död). Barn: Alva, Einar, Karl-Ivar, Lilly, Allan.

Bild 4. Tyttorp Västergård 1², Väderstad: 37 ha, 35 åker. Tax. 57.400. Förvärvat 1931. Trä, omkr. 1840, 2 läg., 4 rum, 2 kök, 2 hallar. El, v, avl. Ekonomibyggn., trä, 1938. 6 hästar, 22 nötkr. — Lantbr. Axel E. o. Eva Elisabet Göthberg. Barn: Erik, Karl-Gustav, Anna-Lisa. — Arr. sonen Erik A. Göthberg.

Bild 5. Asby 2¹, Nyhem 2, Väderstad: 3 ha åker. Tax. 8.600. Förvärvat 1911. Trä, 1911, 2 rum, 1 kök. Ekonomibyggn., trä, 1911. 2 nötkr. — Frk. Alma Olivia Skarin. — Arr. Erik Johansson.

Bild 6. Asby Kapellansgård 4¹, Väderstad: 36 ha, 34 åker. Tax. 65.800. Trä, omkr. 1800, 5 rum, 1 kök. El, v, avl. Arb.bost., trä, 1942, 2 rum, 1 kök samt enkelrum, käll. m. tvättst. El, v, avl, cv. Ekonomibyggn., trä, omkr. 1918. 6 hästar, 30 nötkr. — Pastoratet. — Arr. nämndeman Gösta o. Elsa Gustafsson, Barn: Stig, Inger.

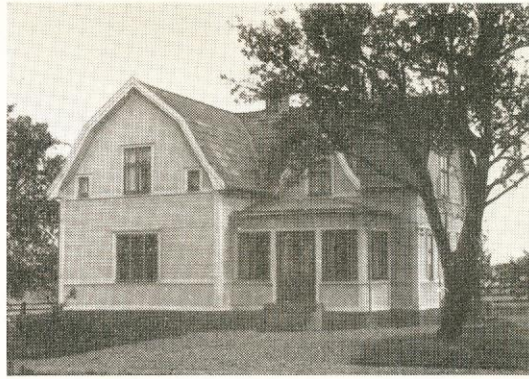

Bild 1. Asby Kapellansgård 4³, Jonstorp, Väderstad: 1.200 kvm. Tax. 3.000 (700, 2.300). Förvärvad 1933. Trä, omkr. 1850, 1 rum, 1 kök. Rest. 1947. El. — Fiskhandl. John o. Elsa Johansson.

Bild 4. Asby Norrgård Östra 7¹, Väderstad: 33 ha, 31 åker. Tax. 58.600. Förvärvad 1941. Trä, omkr. 1892, 2 läg., 4 rum, 2 kök. El, v, avl. Bostadshus, trä, 1918, 2 läg., 4 rum, 2 kök. El, v, avl. Rest. 1943. Ekonomibygn., trä, omkr. 1870. 4 hästar, 10 nötkr. — Lantbr. Carl R. o. Anna Lovisa Andersson. Barn: Carl-Olov.

Bild 2—3. Asby Mellangård Östra 3³, Väderstad: 32 ha, 26,5 åker. Tax. 57.200. Förvärvad 1945. Trä, 1901, 5 rum, 1 kök, 2 hallar. Omb. o. rest. 1945. El, v, avl, cv, vv, wc, badr. Bostadshus (bild 3), trä, 1926. Ekonomibygn., trä. Omb. 1911. 3 hästar, 22 nötkr. — Lantbr. Karl Henning o. Edeborg Karlsson. Barn: Margareta, Lennart.

Bild 5. Asby Skattegård Västra 2¹, Väderstad: 76 ha, 64 åker. Tax. 117.700. Förvärvad 1904. Trä, omkr. 1870, 6 rum, 1 kök, 1 hall. Omb. o. rest. 1938. El, v, avl, cv, vv, wc, badr. Arb.bost., trä, 1880, 3 rum, 1 kök. Omb. 1939. El, v, avl, cv. Ekonomibygn., omkr. 1870. 8 hästar, 20 nötkr. — Lantbr. Carl R. o. Anna Lovisa Andersson, se Asby Norrgård Östra 7¹.