

ÅBY

Södergård

2008-09-22

Torp nr 171
Fastighetsbet.

Backstuga
4:10

År 1804 utförs arealavmätning av mark till Brantefors kvarn. Handlingarna, sammanlagt 12 sidor finns i akt **05-STÅ-89** bland Historiska kartor hos Lantmäteriet.

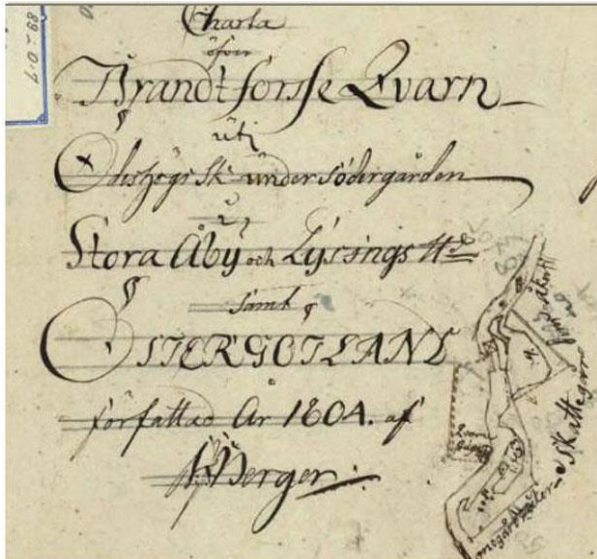

Torpet finns utmärkt på karta från laga skifte upprättad 1841. Kartan ingår i akt **05-STÅ-125**, bland Historiska kartor hos Lantmäteriet.



Torpet finns utmärkt på Häradsekonomisk karta **Åby J112-44-14** från 1868-77, markerat med BS.



Brantefors kvarn

Utdrag från Ekonomiska kartan **Ödeshög J133-8E1g50**, från 1948.



Utdrag från Lantmäteriets terrängkarta **8E SO HJO** från 2002. Torpet utmärkt med nummer och markering.

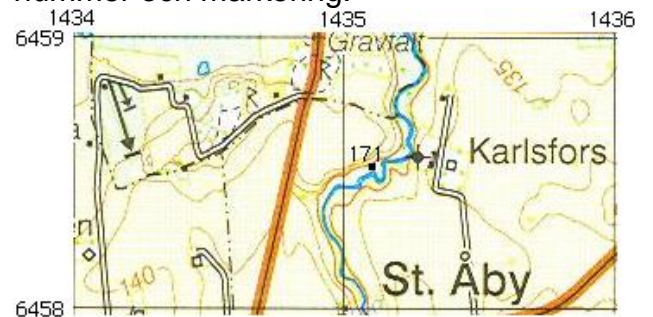

GPS-kordinater:

RT 90 (RH2000) X = 6458529 Y = 1435133

SWEREF 99 TM N = 6456083 E = 482426

WEREF 99 1500 N = 6458666 E = 132419

2008-06-09. Besök vid torpet och nedan bild togs. Skylt sattes upp.



1826 - 58	Bengt Nilsson, mjölnare	1797-10-13	Nykil
	Anna Sophia Svensdotter	1804-01-07	Vist
	Anna Lovisa	1825-04-23 - 1834-01-22	Vreta Kloster
1856 - 81	Adolf Friberg, arb	1828-09-05	Harstad
	Josefina Vilhelmina Jonsdotter	1830-12-28	Ö
	Oskar Fredrik	1858-11-11	Ö
	Axel Patrik	1862-04-13 - 1862-06-02	Ö
	Elin Olivia	1863-06-23	Ö
	Frans Theodor	1864-07-07 - 1864-09-29	Ö
	August Vilhelm	1866-03-08 - 1866-04-25	Ö
	Eda Theresia	1867-05-03 - 1867-07-21	Ö
	Selma Dorothea	1868-09-05 - 1869-05-29	Ö
	Ebba Josephina	1869-10-11 - 1870-09-16	Ö
	Karl Sigfrid	1871-02-06	Ö
Eda Theresia	1872-07-03	Ö	
Gustaf Hugo	1874-04-10	Ö	
1882 - 92	Frans Johan Petersson, sadelmak	1850-03-07	Heda
	Johanna Charlotta Elfstrand	1844-04-19	Heda
	Anna Katharina Elfstrand oä	1870-12-05	Ö
	Johan Julius	1880-12-03	Heda
	Karl August	1882-07-26	Ö
	Berna Erika Maria	1884-10-19	Ö
	Josefina Matilda	1886-06-18	Ö
1890 - 91	Per August Hagstedt, arb	1835-03-26	Rogslösa
	Hedda Karolina Johansdotter	1852-07-23	
	Ester Maria Adina oä	1886-05-04	
	Karl August	1891-09-20	