



BRODDERYD

<i>Torp nr</i>	<i>Fast.bet.</i>	<i>Torpets namn</i>	<i>SK</i>	<i>Karta 1826</i>	<i>Karta 1870</i>	<i>Karta 1997 ÖSK</i>	<i>Karta 2002</i>
100	1:4	Ryttaretorpet		X	STP	X	X 1)
101		Millbergslyckan	SK	X	T		X
102		Torplyckan	SK	X		X	X
103					X		X

STP = Soldattorp
 SK = Skylt uppsatt
 T = Torp

1) Karta från fastighetsbildning 1921.

Fakta om Brodderyd i Ödeshögs socken, från register upprättat i samband med häradsekonomisk karta 1868-77.

Oförmedlade mantal	1
Ryttare-, soldat- eller båtsmanstorp	1
Övriga bebyggda lägenheter	1
Ägovidd i kvadratref räknat för:	
Byggnadstomter	6
Åker och annan jord under plog	142
Naturlig äng: skoglös	166
skogbeväxt	213
Annan duglig skogbeväxt mark	666
Annan duglig skoglös mark	80
Summa duglig mark	1,273
Vägar	3
Kala berg och andra dylika jordfasta impedimenter	3
Summa oduglig areal	6
Summa summarium	1,279

En **kvadratref** var 881,5 m² (dvs. 29,67 x 29,67 m).

Förteckning över information som finns i lantmäteriets historiska kartor. Brodderyd nr 1-2:

	Akt-nr:	År	Antal sid:
Lantmäteristyrelsens arkiv:			
Geometrisk avmätning		1639	1
Storskifte		1826	2
Lantmäterimyndighetens arkiv:			
Storskifte	05-ÖDJ-96	1826	16
Ägoutbyte, Rågångsreglering, Inställt	05-ÖDJ-147	1857	17
Laga skifte, Inställt	05-ÖDJ-153	1860	19
Avsöndring:			
1:4 Ryttaretorpet	05-ÖDJ-AVS3	1921	8

BRODDERYD

2008-09-22

Torp nr 100
Fastighetsbet. 1:4

Brodderyd + Kanikenäs + Lilla Måstugan, St Åby + Sik, Heda
Soldattorp nr 113

Ryttaretorpet

Torpet finns utmärkt på karta från storskifte upprättad 1826. Kartan ingår i akt **05-ÖDJ-96**, bland Historiska kartor hos Lantmäteriet.



Torpet finns utmärkt på Hjäradsekonomska karta **Trehörna J112-44-19** från 1868-77, markerat med STP.



År 1921 avsöndras torpet från stamfastigheten och Brodderyd 1:4 bildas, allt enligt akt **05-ÖDJ-AVS3** hos lantmäteriet. Ägare: Birger Fredriksson, Jettingstad, Heda.



Torpet finns utmärkt på Fritidskarta ÖSK från år 1997.



Utdrag från Lantmäteriets terrängkarta **8E SO HJO** från 2002. Torpet utmärkt med nummer och markering.

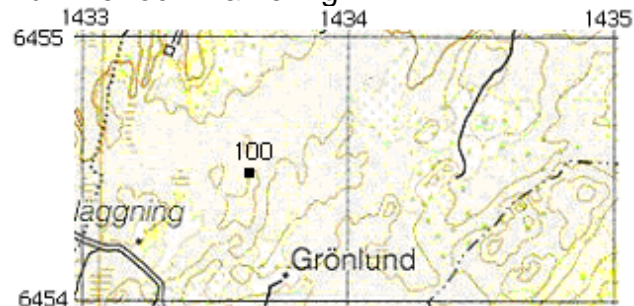

GPS – koordinater:

RT 90 (RH2000) X = 6454510 Y = 1433601

SWEREF 99 TM N = 6452048 E = 480942

SWEREF 99 1500 N = 6454630 E = 130934

Torpskylt har satts upp av tidigare torpinventering.

2008-05-05. Besök vid torpet och nedan bild togs.



År				
1703	Erland Jönsson			
1709 - 32	Lars Brodd	1684-	- 1732	
1733 - 36	Johan Hedberg	1710-		
1738 - 60	Anders Broddman	1717-		
1760 - 81	Anders Broddman	1735-		flyttar till 93 Åby Präst- gård
1782 - 90	Petter Råback Petter Paroll	1748-		
1790 - 1810	Olof Brodd	1770-12-07 -	1840-04-17	Ö
	Maria Jonsdotter		1803-02-16	
	Johannes	1793-10-16		Ö
	Anders	1796-01-25		Ö
	Johanna	1798-08-18		Ö
	Samuel	1801-02-02		Ö
	Brita Nilsson	1761-	- 1831-07-19	Linderås
	*	1805-08-29 -	1805-08-29	Ö
1807 - 30	Petter Jonsson - Cesar	1778-07-15 -	1830-01-18	St Åby
	Catharina Jonsdotter	1778-09-28 -	1837-04-20	St Åby
	Carl Peter	1804-12-17		Ö
	Stina Lotta	1808-11-08		Svanshals
	Johannes	1812-07-12 -	1826-12-03	Ö
	Maja Christina	1816-01-07		Ö
	Anders Peter	1819-01-02		Ö
	Carolina	1821-11-12		Ö
1831 - 56	Carl Johan Ragnar	1805-10-23 -	1870-07-31	Åtvid
	Maja Stina Olofsdotter	1804-10-03 -	1857-04-23	Hannäs
	Christina	1833-11-07		Ö
	Hedvig Maria	1836-10-15		Ö
	Charlotte	1841-01-19		Ö
	Matilda	1845-10-03		Ö
1856 - 89	Gustaf Johansson Norr, livgr	1837-12-09		Ö
	Johanna Sofia Olofsdotter	1834-04-16 -	1875-06-08	St Åby
	Johanna Vig	1846-07-05		Ö
	Isak Vilhelm	1878-12-19 -	1888-02-23	Ö
	Karl Edvard	1881-03-21		Ö
	Eda Josefina	1883-05-19 -	1888-03-04	Ö
	Erik Teodor	1885-05-18		Ö
	Gustaf Herman	1888-04-21 -	1888-05-13	Ö
1889 - 1900	Uno Magnus Lord, livgr	1867-08-19 -	1895-02-28	Heda
	Hulda Mathilda Lindbom	1867-07-09		Malexander
	Anna Mathilda	1890-01-03		Ö
	Alma Maria	1891-09-21		Ö
	Bror Karl	1893-09-21		Ö
	Henning Artur	1896-11-02		Ö
	Rosina Ellen Elisabeth	1898-06-17		Ö
1895 - 97	Frans Edvard Brodell, livgr	1874-02-08		Lövstad
1897 - 1906	Frans Arvid Karlsson Brodell, livgr	1878-08-30		Rök
	Sofia Vilhelmina Edgar	1865-05-16		Rimbo
	Karl Bernhard, adopt	1890-10-16		Heda
	Erik Harald	1900-06-25		Ö

1905 - 09	Axel Patrik Karlsson	1872-12-14	Ö
	Ida Sofia Lindahl	1874-12-25	Säby
	Torborg Maria	1898-10-06	Ö
	Anna Linnea	1900-11-26	Heda
	Sara Margareta	1903-07-19	V Tollstad
	Karl Gustaf	1906-03-08	Ö
	John Folke	1909-03-11	Ö
1924 - 29	Alfred Gunnar Malm, smidesarb	1894-09-21	Ö
	Beda Maria Gustafsson	1903-02-17	Rök
	Aron Dennis, hennes	1922-04-25	Rök
	Karl Erik Gunnar	1924-04-29	Rök
	Gösta Ragnar	1925-08-08	Ö
	Torsten Gunnar	1927-03-24	Ö

BRODDERYD

2008-09-22

Torp nr 101

Torp

Torpet finns utmärkt på karta från storskifte upprättad 1826. Kartan ingår i akt **05-ÖDJ-96**, bland Historiska kartor hos Lantmäteriet.



Torpet finns utmärkt på Häradsekonomska karta **Sunneryd J112-44-18** från 1868-77, markerat med T.

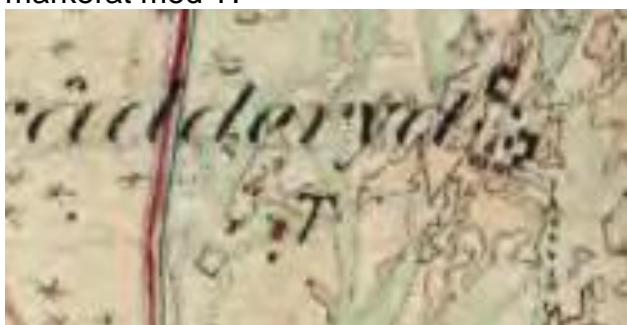

Millbergslyckan

Utdrag från Lantmäteriets terrängkarta **8E SO HJO** från 2002. Torpet utmärkt med nummer och markering.



GPS – koordinater:

RT 90 (RH2000) X = 6454892 Y = 1433109

SWEREF 99 TM N = 6452424 E = 480446

SWEREF 99 1500 N = 6455006 E = 130438

2008-05-05. Besök vid torpet och nedan bild togs. Skylt sattes upp.



År

1834 -

Anders Millberg
Catrina Larsdotter
Anna Brita
Johan Hall
Christina Catrina
Johanna

1836 -

1871 - 98

Stina Katharina Millberg, inhyses
Johanna Millberg, backstuguhjon

- 1890

Karl Otto Stål, torparr.
Kristina Karlsdotter
Klara Olivia
Karl Oskar
Ida Charlotta

1779- - 1862-10-09 Rök
1778- - 1847-12-25 Svanshals
1802-06-11 Ö
1805-04-01 - 1852-07-09 Ö
1811-03-10 Ö
1812-10-20 Ö

1811-03-10 - 1880-09-06 Ö
1812-10-20 - 1899-03-21 Ö

1845-04-17 Appuna
1838-07-09 Säby
1872-03-17 Ekeby
1874-02-23 Appuna
1875-10-02 St Åby

BRODDERYD

2008-09-22

Torp nr 102

Torp

Torpet finns omnämnd i handlingar från storskifte upprättad 1826. Kartan ingår i akt **05-ÖDJ-96**, bland Historiska kartor hos Lantmäteriet.



Torpet finns utmärkt med triangelmarkering på Fritidskarta ÖSK från år 1997.



År

Alt.1:

1831 - 33

Peter Gustafsson, inh
Catharina Isaksdotter
Jakob Fredrik
Johanna Charlotta
Johannes
Gustaf

Torplyckan

Utdrag från Lantmäteriets terrängkarta **8E SO HJO** från 2002. Torpet utmärkt med nummer och markering.

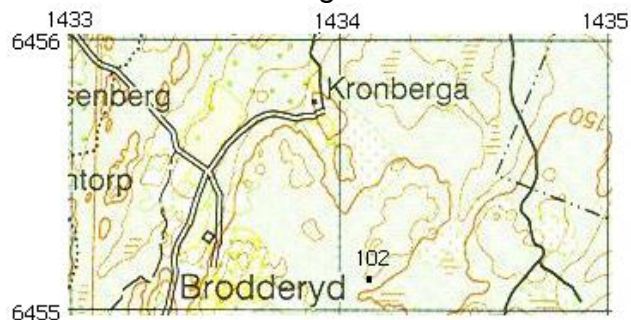

GPS-koordinater:

RT 90 (RH2000) X = 6455111 Y = 1434110

SWEREF 99 TM N = 6452655 E = 481444

SWEREF 99 1500 N = 6455237 E = 131437

2008-04-21. Besök vid torpet och nedan bild togs. Skylt sattes upp.



Torp nr **102** och **103**.

I husförhörslängder och under Brodderyd finns två möjliga "torpare", vi har inte kunna med säkerhet välja.

1785-07-10 -	1863-05-17	Trehörna
1794-09-03 -	1869-02-02	Forserum
1816-03-16		Trehörna
1821-09-27		Trehörna
1825-02-25		Trehörna
1832-12-22 -	1832-12-26	Ö

1835 - 35	Peter Sandberg, torpare Maja Persdotter Johannes oä Christina Charlotta	1790-07-06 - 1851-05-19 1789-01-06 - 1839-09-21 1820-07-09 1822-11-20	Ö Ö Ö Ö
1836 - 38	Anders Persson, torpare Maja Stina Larsdotter	1800-06-13 1804-02-19	Rinna Trehörna
1840 - 47	Maja Lisa Olofsdotter, änka, fattighjon Johanna Sofia Carl Gustaf Eva Christina	1812-11-05 1832-08-26 1836-01-30 1838-09-18	St Åby Ö Ö Ö
Alt.2: 1838 - 56	Daniel Svensson, torpare, ofärdig Fredrika Amalia Fredriksdotter Svärd Johan Fredrik Jonas August Frans Emilia Carl Otto	1813-02-27 - 1856-04-23 1814-01-04 1835 - 1838-07-23 1841-10-17 1844-12-21 1850-01-31	St Åby St Åby Rök St Åby Ö Ö Ö

BRODDERYD

2008-09-22

Torp nr 103

Torpet finns utmärkt på Häradsekonomisk karta **Trehörna J112-44-19** från 1868-77 med "rött" bebott hus.



Utdrag från Lantmäteriets terrängkarta **8E SO HJO** från 2002. Torpet utmärkt med nummer och markering.

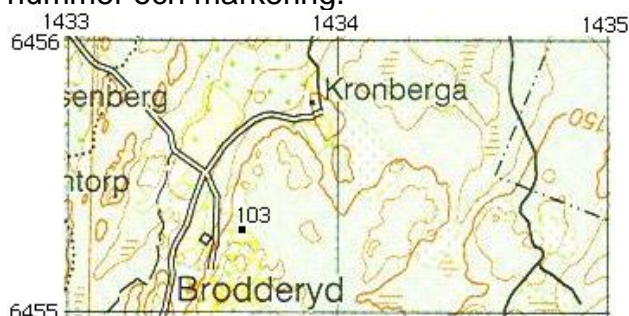

GPS-kordinater:
RT90 (RH2000) X = 6455135 Y = 1433654

SWEREF 99 TM N = 6452673 E = 480988

SWEREF 99 1500 N = 6455255 E = 130980

År:

Alt. 1:

1831 - 33	Peter Gustafsson, inh Catharina Isaksdotter Jakob Fredrik Johanna Charlotta Johannes Gustaf	1785-07-10 - 1863-05-17 1794-09-03 - 1869-02-02 1816-03-16 1821-09-27 1825-02-25 1832-12-22 - 1832-12-26	Trehörna Forserum Trehörna Trehörna Trehörna Ö
1835 - 35	Peter Sandberg, torpare Maja Persdotter Johannes oä Christina Charlotta	1790-07-06 - 1851-05-19 1789-01-06 - 1839-09-21 1820-07-09 1822-11-20	Ö Ö Ö Ö
1836 - 38	Anders Persson, torpare Maja Stina Larsdotter	1800-06-13 1804-02-19	Rinna Trehörna

2008-09-22. Besök vid torpet och nedan bild togs. Skylt sattes upp.



Torp nr **102** och **103**.

I husförhörlängder och under Brodderyd finns två möjliga "torpare", vi har inte kunna med säkerhet välja.

1840 - 47	Maja Lisa Olofsdotter, änka, fattighjon	1812-11-05	St Åby
	Johanna Sofia	1832-08-26	Ö
	Carl Gustaf	1836-01-30	Ö
	Eva Christina	1838-09-18	Ö

Alt.2:

1838 - 56	Daniel Svensson, torpare, ofärdig	1813-02-27 - 1856-04-23	St Åby
	Fredrika Amalia Fredriksdotter Svärd	1814-01-04	St Åby
	Johan Fredrik	1835-	Rök
	Jonas August	1838-07-23	St Åby
	Frans	1841-10-17	Ö
	Emilia	1844-12-21	Ö
	Carl Otto	1850-01-31	Ö



GRANLIDEN

<i>Torp nr Fast.bet.</i>	<i>Torpets namn</i>	<i>SK</i>	<i>Karta 1870</i>	<i>Karta 1997 ÖSK</i>	<i>Karta 2002</i>
104		SK	T	X	X
105		SK	BS	X	X
106		SK	X		X

BS = Backstuga
 SK = Skylt uppsatt
 T = Torp

Fakta om Granliden i Ödeshögs socken, från register upprättat i samband med häradsekonomisk karta 1868-77.

Oförmedlade mantal	½
Övriga bebyggda lägenheter	2
Ägovidd i kvadratref räknat för:	
Byggnadstomter	3
Trädgårdar	1
Åker och annan jord under plog	81
Naturlig äng: skoglös	100
skogbeväxt	155
Annan duglig skogbeväxt mark	335
Annan duglig skoglös mark	40
Summa duglig mark	715
Vägar	3
Kala berg och andra dylika jordfasta impedimenter	1
Summa oduglig areal	4
Summa summarium	719

En **kvadratref** var 881,5 m² (dvs. 29,67 x 29,67 m).

Förteckning över information som finns i lantmäteriets historiska kartor.

Granliden nr 1:

	År	Antal sid:
Lantmäteristyrelsens arkiv:		
Geometrisk avmätning	1639	1

Granliden

2008-09-22

Torp nr 104

Torp

Torpet finns utmärkt på Häradsekonomisk karta **Trehörna J112-44-19**, från 1868-77, markerat med T.



Utdrag från Lantmäteriets terrängkarta **8E SO HJO** från 2002. Torpet utmärkt med nummer och markering.



Torpet finns utmärkt på Fritidskarta ÖSK från år 1997.



GPS-koordinater:

RT 90 (RH2000) X = 6454414 Y = 1433989

SWEREF 99 TM N = 6451957 E = 481331

SWEREF 99 1500 N = 6454539 E = 131324

2008-05-23. Besök vid torpet och nedan bild togs. Skylt sattes upp.



År

1848 - 79	Karl Johan Andersson, förp.äg. Kristina Jonsdotter Carl August Hulda Josefina
1879 - 81	Per Otto Jonsson, förp.äg. Vilhelmina Agneta Östberg Peter Hergur
1881 - 84	Karl Johan Lundström, torpare brukare Klara Josefina Jonsdotter Axel Emil Elna Maria David Sigfrid Eda Elisabeth Simon Teodor

1817-07-21

1824-07-17

1854-04-23

1859-03-29

1848-02-29

1853-01-21

1880-05-24

1843-04-10

1845-11-18

1874-01-24

1877-03-24

1878-10-05

1880-10-05

1883-07-18

St Åby

Svanshals

Ö

Ö

St Åby

Harstad

Stockholm

St Åby

St Åby

St Åby

St Åby

St Åby

Ö

1881 - 84	Karl Johan Lundström, torpare brukare Klara Josefina Jonsdotter Axel Emil Elna Maria David Sigfrid Eda Elisabeth Simon Teodor	1843-04-10 1845-11-18 1874-01-24 1877-03-24 1878-10-05 1880-10-05 1883-07-18	Stockholm St Åby St Åby St Åby St Åby St Åby Ö
1886 - 92	Anders Fredrik Hertzman, torpare Juliana Margareta Jonsdotter Hilma Cecilia Uno Leonard Henrik Reinhold Sigrid Rebecka Sigfrid Simon Valfrid Einar	1848-09-19 1853-04-06 1878-02-21 1881-02-11 1883-01-19 1886-07-06 1888-11-13 1890-04-18	Häradshammar St Åby Ö Ö
1893 - 97	Adolf Fredrik Falk, livgr Hanna Sofia Nätt Oskar Bernhard Ester Maria	1870-06-26 1871-12-07 1894-10-22 1896-07-05	St Åby Ö Ö Ö
1897 - 1902	Johan August Karlsson Eda Mathilda Gustafsdotter Karl Johan Einar Erik Sigfrid Gilbert Leonard Frans Valfrid Almina Carolina Ingeborg Oskar Hilding	1857-08-06 1862-03-08 1887-01-17 1888-10-18 1890-09-16 1892-03-07 1897-08-18 1900-03-03	St Åby Rogslösa St Åby St Åby St Åby Ö Ö

Granliden

2008-09-22

Torpet nr 105

Backstuga

Torpet finns utmärkt på Häradsekonomisk karta **Trehörna J112-44-19**, från 1868-77, markerat med BS.



Utdrag från Lantmäteriets terrängkarta **8E SO HJO** från 2002. Torpet utmärkt med nummer och markering.

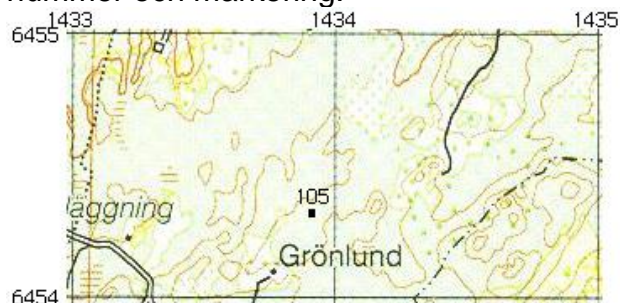

Torpet finns utmärkt på Fritidskarta ÖSK från år 1997.



GPS-koordinater:

RT 90 (RH2000) X = 6454409 Y = 1433883

SWEREF 99 TM N = 6451951 E = 481225

SWEREF 99 1500 N = 6454533 E = 131217

2008-05-05. Besök vid torpet och nedan bild togs. Skylt sattes upp.



År

1855 - 1906 Johannes Andersson, backstuguhjon
Inga Stina Larsdotter
Johan August
Anders Albin
Johanna Mathilda
Oscar Fredrik
Gustaf Erhard
Victor
Otto
Oscar
Frans Patrik

1820-06-18 - 1893-03-11 St Åby
1843-02-23 - 1906-12-14 Vireda
1845-02-02 - 1863-06-05 St Åby
1846-04-30 St Åby
1849-05-20 St Åby
1852-12-21 St Åby
1855-01-15 St Åby
1858-08-03 - 1859-07-26 Ö
1861-01-31 Ö
1865-02-09 Ö
1867-12-23 Ö

Granliden

2008-09-22

Torp nr 106

Torpet finns utmärkt på Häradsekonomisk karta **Trehörna J112-44-19**, från 1868-77. OBS! Ringmarkering, som ej finns på originalet.



GPS-kordinater:

RT 90 (RH2000) X = 6454843 Y = 1434487

SWEREF 99 TM N = 6452392 E = 481824

SWEREF 99 1500 N = 6454974 E = 131817

2008-09-22. Besök vid torpet och nedan bild togs. Skylt sattes upp.



Utdrag från Lantmäteriets terrängkarta **8E SO HJO** från 2002. Torpet utmärkt med nummer och markering.

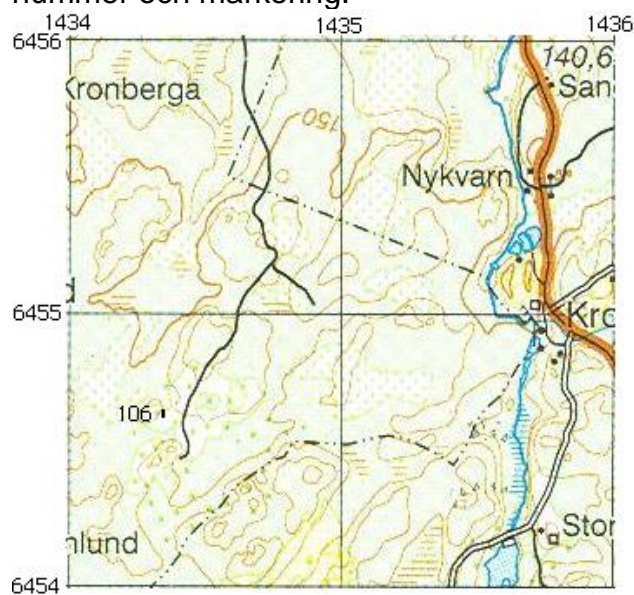

År

1885 - 88	Karl Fredrik Jonsson, torpare, arb Augusta Rebecka Andersdotter Julia Charlotta Hilda Olivia Karl Oskar Emma Maria Frans Reinhold Axel Leonard	1839-12-08 1845-05-06 1872-08-23 1875-01-23 1879-10-30 1882-07-14 - 1887-06-13 1885-05-14 1888-05-03	St Åby Ekeby St Åby Harstad Harstad Trehörna Ö Ö
1893-1907	Sven Magnus Petersson Ulrika Josefina Elliot	1826-08-10 - 1897-02-28 1828-01-30 - 1907-07-11	Strå St Åby
1895-97	Ida Lovisa Svensdotter	1865-01-17	St Åby



KRÅKETORP

<i>Torp nr</i>	<i>Fast.bet.</i>	<i>Torpets namn</i>	<i>SB/SK</i>	<i>Karta 1826</i>	<i>Karta 1870</i>	<i>Karta 1879</i> 2)	<i>Karta 2002</i>
107		Södergården		X	BS	X	X
108				X	BS	X	X
109		Carlslyckan	SK	X	BS	X	X

BS = Backstuga
SK = Skylt uppsatt

2) Utdrag från karta laga skifte 1879

Fakta om Kråketorp i Ödeshögs socken, från register upprättat i samband med häradsekonomisk karta 1868-77.

Oförmedlade mantal	2
Ryttare-, soldat- eller båtsmanstorp	
Övriga bebyggda lägenheter	3
Ägovidd i kvadratref räknat för:	
Byggnadstomter	4
Åker och annan jord under plog	848
Naturlig äng: skoglös	37
skogbeväxt	120
Annan duglig skogbeväxt mark	55
Annan duglig skoglös mark	100
Summa duglig mark	1,164
Vägar	6
Kala berg och andra dylika jordfasta impedimenter	3
Summa oduglig areal	9
Summa summarium	1,173

En **kvadratref** var 881,5 m² (dvs. 29,67 x 29,67 m).

Förteckning över information som finns i lantmäteriets historiska kartor.

Kråketorp nr 1-2:

	Akt-nr:	År	Antal sid:
Lantmäteristyrelsens arkiv:			
Ägoavmätning (ej digitaliserat)		1841	*
Laga skifte (ej digitaliserat)		1878	*
Lantmäterimyndighetens arkiv:			
Arealavmätning	05-ÖDJ-115	1840	10
Laga skifte	05-ÖDJ-184	1879	38
Beskrivning	05-ÖDJ-194	1890	3
Övrigt	05-ÖDJ-219	1908	13
	05-ÖDJ.220	1909	15

Förteckning över information som finns i lantmäteriets historiska kartor.

Kråketorp nr 1-2 + Råby (information som berör båda byarna):

	Akt-nr:	År	Antal sid:
Lantmäteristyrelsens arkiv:			
Geometrisk avmätning		1639	1
Storskifte		1759	3
på inägor		1784	3
Lantmäterimyndighetens arkiv:			
Storskifte	05-ÖDJ-14	1768	14
Arealavmätning	05-ÖDJ-25	1785	21
Mätning	05-ÖDJ-83	1816	4
Vägdelning	05-ÖDJ-214	1906	27

KRÅKETORP Södergården

2008-09-22

Torpet nr 107 **Backstuga**

Torpet finns utmärkt på karta från laga skifte upprättad 1840. Kartan ingår i akt **05-ÖDJ-117**, bland Historiska kartor hos Lantmäteriet.



Torpet finns utmärkt på Häradsekonomisk karta **Åby J112-44-14** från 1868-77, markerat med BS.

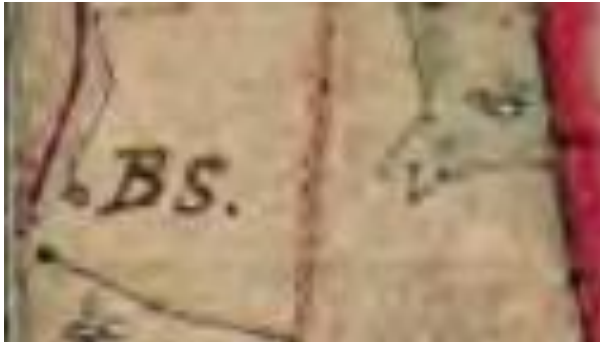

Torpet finns utmärkt på karta från laga skifte upprättad 1879. Kartan ingår i akt **05-ÖDJ-184**, bland Historiska kartor hos Lantmäteriet.



Utdrag från Lantmäteriets terrängkarta **8E SO HJO** från 2002. Torpet utmärkt med nummer och markering.



GPS-kordinater:
RT 90 (RH2000) X = 6458820 Y = 1433810
SWEREF 99 TM N = 6456358 E = 481100
SWEREF 99 1500 N = 6458942 E = 131092

Vi har inte kunnat hitta vem som bott i torpet.

KRÅKETORP Södergården

2008-09-22

Torp nr 108

Backstuga

Torpet finns utmärkt på karta från laga skifte upprättad 1840. Kartan ingår i akt **05-ÖDJ-117**, bland Historiska kartor hos Lantmäteriet.



Torpet finns utmärkt på Häradsekonomisk karta **Åby J112-44-14** från 1868-77, markerat med BS.

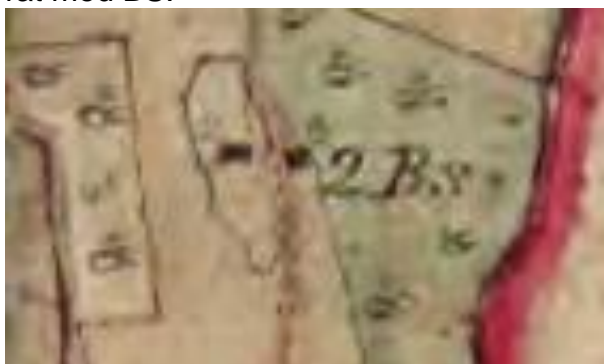

Torpet finns utmärkt på karta från laga skifte upprättad 1879. Kartan ingår i akt **05-ÖDJ-184**, bland Historiska kartor hos Lantmäteriet.



Utdrag från Lantmäteriets terrängkarta **8E SO HJO** från 2002. Torpet utmärkt med nummer och markering.

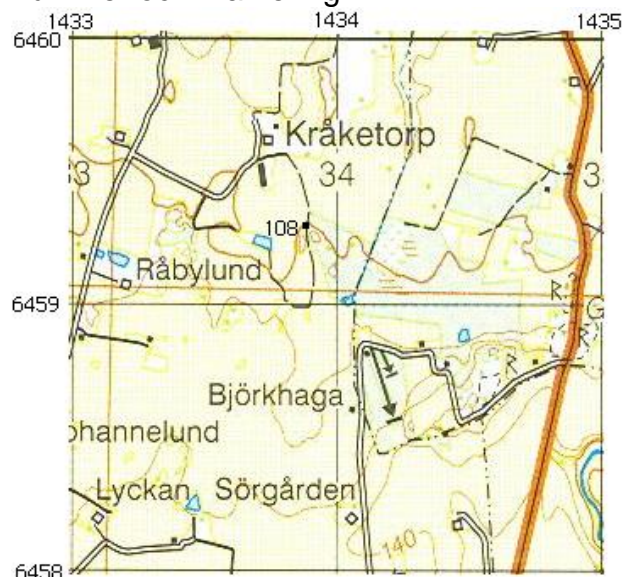

GPS-koordinater:
RT 90 (RH2000) X = 6459270 Y = 1433860
SWEREF 99 TM N = 6456809 E = 481144
SWEREF 99 1500 N = 6459393 E = 131136

År			
1863 - 1899	Peter Råberg	1810-10-12 - 1888-05-03	Ö
	Maja Lotta Forss Hansdotter	1816-01-25 - 1863-05-06	Heda
	Gustafa	1834-09-25	Ö
	Carl Johan	1838-11-19	Ö
	Johanna	1840-07-27	Ö
	Clara Josephina	1842-11-05	Ö
	Mathilda	1845-04-11 - 1857-09-12	Ö
	Frans Oscar	1848-05-02	Ö
	Emeli Augusta	1853-04-04 - 1857-09-15	Ö
	August Viktor	1857-12-26	Ö
	Fredrika Jacobsdotter	1816-09-16 - 1899-12-30	Frinnaryd

KRÅKETORP

Södergården

2008-09-22

Torp nr 109
Fastighetsbet.

Backstuga

Torpet finns utmärkt på karta från laga skifte upprättad 1840. Kartan ingår i akt **05-ÖDJ-117** från 1840, bland Historiska kartor hos Lantmäteriet.



Torpet finns utmärkt på Häradsekonomisk karta **Åby J112-44-14** från 1868-77, markerat med BS.



Torpet finns utmärkt på karta från laga skifte upprättad 1879. Kartan ingår i akt **05-ÖDJ-184**, bland Historiska kartor hos Lantmäteriet.



År

1844 - 1887 Carl Jonsson
Greta Sofia Eliasdotter
Anders Peter
Anna Stina Jonsdotter

Carlslyckan

Utdrag från Lantmäteriets terrängkarta **8E SO HJO** från 2002. Torpet utmärkt med nummer och markering.

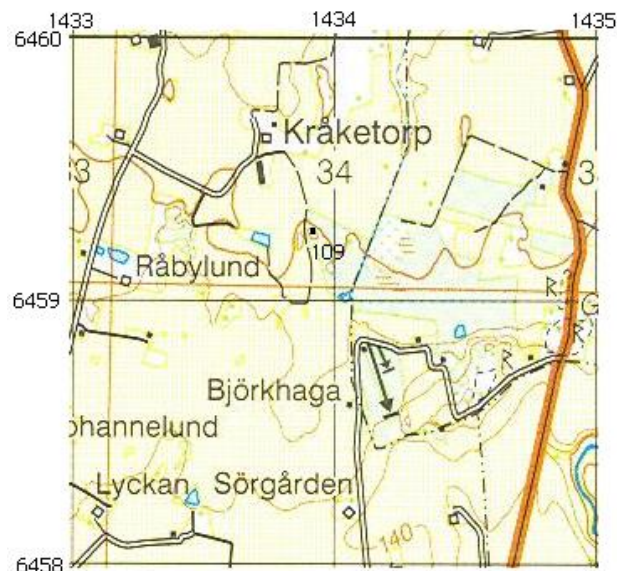

GPS-kordinater:

RT 90 (RH2000) X = 6459202 Y = 1433895

SWEREF 99 TM N = 6456741 E = 481180

SWEREF 99 1500 N = 6459325 E = 131172

2008-05-16. Besök vid torpet och nedan bild togs. Skylt sattes upp.



1809-07-07 - 1887-07-24 V Tollstad
1807-12-18 - 1852-10-17 Väversunda
1836-12-25 Väversunda
1802-12-15 - 1881-11-25 Ö



KULLTORP

<i>Torp nr</i>	<i>Fast.bet.</i>	<i>Torpets namn</i>	<i>SB/SK</i>	<i>Karta 1837</i>	<i>Karta 1870</i>	<i>Karta 1948</i>	<i>Karta 2002</i>
111	1:1	Västergården Solvik	SB	X	BS	X	X
112	2:4	Östergården Grönlund	SB		BS	X	X 1)
BS	=	Backstuga					
SB	=	Utdrag ur Sveriges Bebyggelse					

1) Karta från fastighetsbildning.

Fakta om Kulltorp i Ödeshögs socken, från register upprättat i samband med härads-ekonomisk karta 1868-77.

Oförmedlade mantal	2
Övriga bebyggda lägenheter	1
Ägovidd i kvadratref räknat för:	
Byggnadstomter	4
Trädgårdar	4
Åker och annan jord under plog	481
Naturlig äng: skogbeväxt	48
Annan duglig skoglös mark	16
Summa duglig mark	553
Vägar	4
Summa oduglig areal	4
Summa summarium	557

En **kvadratref** var 881,5 m² (dvs. 29,67 x 29,67 m).

Förteckning över information som finns i lantmäteriets historiska kartor.

Kulltorp nr 1-3:

	Akt-nr:	År	Antal sid:
Lantmäteristyrelsens arkiv:			
Storskifte		1784	2
Laga skifte (ej digitaliserat)		1837	*
Rågångsbestämning (ej digitaliserat)		1853	*
Lantmäterimyndighetens arkiv:			
Storskifte	05-ÖDJ-26	1786	9
Laga skifte	05-ÖDJ-109	1841	44
Hemmansklyvning	05-ÖDJ-177	1873	32
Ägoutbyte	05-ÖDJ-225	1909	17
En utjord, Rågångsreglering	05-ÖDJ-236	1915	18
Avsöndring: 2:4 Grönlund	05-ÖDJ-AVS34	1917	8

KULLTORP

Västergården

2008-09-22

Torp nr 111
Fastighetsbet.

Backstuga
1:1 **Solvik**

Torpet finns utmärkt på karta från laga skifte upprättad 1837. Kartan ingår i akt **05-ÖDJ-109**, 1841 bland Historiska kartor hos Lantmäteriet.



Torpet finns utmärkt på Häradsekonomska karta **Åby J112-44-14** från 1868-77, markerat som backstuga.

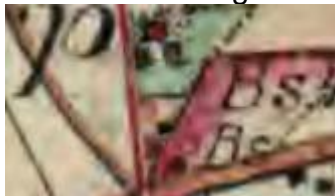

År 1938 avsöndras fastigheten Solvik och Kulltorp 1:1 senare 4:1 bildas. I samband med nybyggnad år 1938 revs den gamla torpbyggnaden.

Sveriges Bebyggelse från ca 1944 finns följande:
1.638 kvm. Tax. 12.000 (1.600, 10.400).. Trä, revet.
1938, 3 rum, 1 kök, 1 hall, käll. m tvättst Omb., rest.
o. mod. 1947. El, v, avl, cv, vv, wc, badr.
Läg.äg. Karl o. Maria Dahl. Barn: Tore, Majbritt, Bo,
Margareta, Birgitta, Anita, Ingegärd.

År
1879 - 1901 Johanna Mariana Kruse

Utdrag från Ekonomiska kartan **Ödeshög J1333-8E1g50** från 1948.



Utdrag från Lantmäteriets terrängkarta **8E SO HJO** från 2002. Torpet utmärkt med nummer och markering.



GPS-koordinater:
RT 90 (RH2000) X = 6457407 Y = 1433299
SWEREF 99 TM N = 6454940 E = 480606
SWEREF 99 1500 N = 6457523 E = 130598

1825-07-10 - 1901-09-13 Sthlm

KULLTORP

Östergården

2008-09-22

Torp nr 112
Fastighetsbet.

Backstuga
2:4 **Grönlund**

Torpet finns utmärkt på Häradsekonomisk karta **Åby J112-44-14** från 1868-77, markerat som backstuga.



Utdrag från Ekonomiska kartan **Ödeshög J1333-8E1g50** från 1948.



År 1917 avsöndras fastigheten Grönlund och Kulltorp 2:4 bildas, enligt akt **05-ÖDJ-AVS34**, bland historiska kartor hos Lantmäteriet.

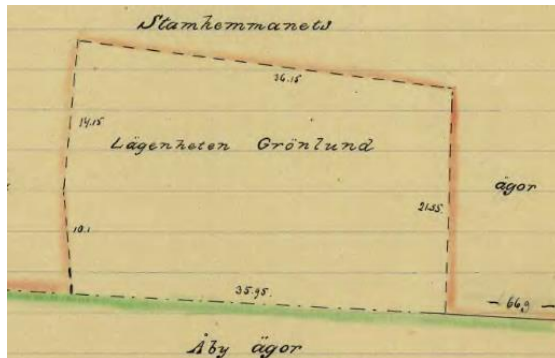

Utdrag från Lantmäteriets terrängkarta **8E SO HJO** från 2002. Torpet utmärkt med nummer och markering.



Sveriges Bebyggelse från ca 1944 finns följande:
832 kvm. Tax. 5.000 (800, 4.200).. Trä, omkr. 1872,
4 rum, 1 kök, ver. El.
Frk. Svea Johansson.



GPS-koordinater:

RT 90 (RH2000) X = 6457508 Y = 1433506

SWEREF 99 TM N = 6455043 E = 480812

SWEREF 99 1500 N = 6457626 E = 130804

Huset finns kvar och används som permanentbostad.

År			
1853 - 99	Carl Fredrik Fredriksson Fäldt, skomakare	1829-01-06 - 1857-04-10	Ö
	Helena Sofia Jonsdotter	1828-06-31 - 1899-07-18	V Tollstad
	Oscar Emil	1854-06-10	Ö
	Sven Viktor	1855-12-04 - 1857-07-29	Ö
1895 - 1917	Carl Edvard Rendal, snickare	1859-06-30	St Åby
1918 -	Ulrika Karolina Eleonora Eklund, f Klint	1862-12-30	Heda
1921 -	Gustaf Teodor Carlsson, fd hemäg	1860-06-04	Ö



LYCKAN

<i>Torp nr</i>	<i>Fast.bet.</i>	<i>Torpets namn</i>	<i>SB/SK</i>	<i>Karta 1838</i>	<i>Karta 1870</i>	<i>Karta 1948</i>	<i>Karta 2002</i>
114		Sibirien			X		X
115					BS		X
116	1:6		SB	X	JTP	X	X
117			SK		JTP		X

BS = Backstuga
 JTP = Jordtorp
 SB = Utdrag ur Sveriges Bebyggelse
 SK = Skylt uppsatt

Fakta om Lyckan i Ödeshögs socken, från register upprättat i samband med härads-ekonomisk karta 1868-77.

Oförmedlade mantal	½
Ryttare-, soldat- eller båtsmanstorp	1
Övriga bebyggda lägenheter	3
Ägovidd i kvadratref räknat för:	
Byggnadstomter	3
Åker och annan jord under plog	489
Naturlig äng: skoglös	43
skogbeväxt	5
Annan duglig skogbeväxt mark	436
Summa duglig mark	976
Vägar	8
Kala berg och andra dylika jordfasta impedimenter	2
Sjöar och vattendrag	1
Summa oduglig areal	11
Summa summarium	987

En **kvadratref** var 881,5 m² (dvs. 29,67 x 29,67 m).

Förteckning över information som finns i lantmäteriets historiska kartor.

Lyckan nr 1:

	Akt-nr:	År	Antal sid:
Lantmäteristyrelsens arkiv:			
Geometrisk avmätning		1639	1
Laga skifte		1838	1
Lantmäterimyndighetens arkiv:			
Laga skifte	05-ÖDJ-108	1839	15
Syn för dikning	05-ÖDJ-192	1889	55
	05-ÖDJ-199	1894	19
Avsöndring: 1:5	05-ÖDJ-AVS35	1923	7

LYCKAN

2008-09-22

Torp nr 114 **Soldattorp nr 10**
Fastighetsbet.

Torpet finns utmärkt på Häradsekonomisk karta **Håstholmen J112-44-13** från 1868-77.

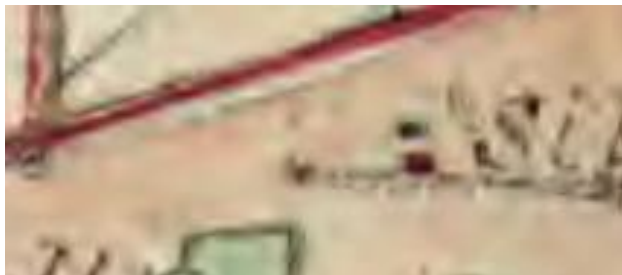

Sibirien

Lyckan, Sibirien.

1) Enligt soldatlista för Soldattorp nr 10 bor 1760-66 Sven Bronikofski på torpet.

2) Enligt häradsekonomisk karta 1868-77 finns namnet **Sibirien** markerat vid torp (nr 114 i vår förteckning).

3) Enligt husförhörslängd A113 sida 193, år 1866-70, bor familjen Lars Skänk och Carolina Fredrika Hall på torpet **Sibirien** under åren 1865-69.

Vi har enats om att soldattorpet nr 10, vårt torp nr 114 är lika med **Sibirien**. Detta kan komma att ändras om nya fakta i framtiden visar annat.

Utdrag från Lantmäteriets terrängkarta **8E SO HJO**. Torpet utmärkt med nummer och markering.



GPS-koordinater:

RT 90 (RH2000) X = 6458456 Y = 1433002

SWEREF 99 TM N = 6455985 E = 480296

SWEREF 99 1500 N = 6458568 E = 130288

År

1687 -	Nils Johansson Sachtmodig		
1718 - 50	Lars Torsan Pihlegren	1697-	
1753 - 55	Johan Andersson		
1756 - 60	Per Nilsson Syllbom	1713-	
1760 - 66	Sven Bronikofski		
1774 - 90	Nils Modig	1758-	- 1790-10-31 pipare, clarinettblåsare
1791 -	Johan Lyck	1764-	
1805 - 36	Sven Skjönberg	1787-07-03 -	1869-10-10 Heda
	Greta Bergqvist	1781-10-03 -	1863-03-03 V Tollstad
	Andreas Fredrik	1811-11-08	Ö
	Carl Peter	1815-10-13	Ö
1836 - 41	Johan Lind	1815-09-21 -	1858-09-13 St Åby
	Sara Jonsdotter	1818-04-30 -	1844-11-22 St Åby
	Anna Lotta	1839-09-08 -	1839-09-08 Ö
	- - - flicka	1840-11-30 -	1840-11-30 Ö
	Johanna Sofia	1843-12-10	Ö

1841 - 55	Anders Peter Caesar Skönberg Grip	1819-01-02	Ö
	Johanna Persdotter	1813-10-07	Ö
	Carl August	1843-11-02	Ö
	Anders Peter	1846-06-26	Ö
	Johanna Alida	1849-07-20	Ö
	Maria Sofia	1852-06-03	Ö
	Hilda Albertina	1854-10-26	Ö
1856 - 62	Anders Johan Skönberg	1836-10-28	
1864 - 70	Herman Wig Skönberg, fr 1849	1841-08-01	Ö
	Lovisa Larsdotter	1829-06-11	V Tollstad
	Edward	1861-11-14	V Tollstad
	Emil	1862-04-20	V Tollstad
	Etienne	1865-11-06 - 1865-11-26	Ö
	Ernst	1868-02-05 - 1868-07-26	Ö
	Herman	1869-07-10	Ö
1870 -1909	Erik Johan Pettersson, fjärdingsman	1830-02-14 - 1900-12-24	Ö
	Clara Lotta Persdotter	1831-01-03 - 1909-12-05	Ö
	Ida Charlotta	1853-01-20	Ö
	Johan Viktor	1860-02-24 - 1864-04-20	Ö
	Fredrik Emil	1860-02-24 - 1860-02-26	Ö
	Carl Edvard	1862-05-30	Ö
	Amanda Maria	1864-07-26	Ö
	Johan Erik	1867-05-03	Ö
	Albert Demetrius	1868-10-08	Ö
	Frans Georg	1872-05-28	Ö
	Erik Valdemar	1874-12-03	Ö
1910 - 12	Lundby (raserad)		
	Albin Edward Flink	1854-02-13	Svanshals
	Johanna Carlsson	1852-01-16	St Åby
	Artur Leonard	1885-01-17	V Tollstad
	Hulda Maria	1887-03-31	V Tollstad
	Oskar Albin	1890-08-02	V Tollstad
Soldater, vilka bott på annan ort:			
1872 – 77	Carl Bratt	1851-07-02	Åtvidaberg
1877 – 79	Per Henric Reinhold Siegbahn	1858-	
1881 -	Gustaf Oskar Pettersson	1860-06-03	

LYCKAN

2008-09-22

Torp nr 115

Backstuga

Torpet finns utmärkt på Häradsekonomisk karta **Håstholmen J112-44-13** från 1868-77, markerat med BS.



Utdrag från Lantmäteriets terrängkarta **8E SO HJO** från 2002. Torpet utmärkt med nummer och markering.



GPS-kordinater:

RT 90 (RH2000) X = 6458357 Y = 1432335

SWEREF 99 TM N = 6455878 E = 479631

SWEREF 99 1500 N = 6458461 E = 129623

År

1846 - 88 Brita Jonsdotter, fattighjon
Johan Magnus

1875 - 1911 Joel Svensson, backstuguhjon
Inga-Stina Johansdotter

1810-10-03 - 1888-05-17 Gränna

1845-03-22 - 1845-08-08 Ö

1828-11-25 Ö

1828-07-09 Gränna

LYCKAN

2008-09-22

Torp nr 116
Fastighetsbet.

Jordtorp
11:2 (1:6)

Torpet finns utmärkt på karta från storskifte upprättad 1826. Kartan ingår i akt **05-ÖDJ-108**, bland Historiska kartor hos Lantmäteriet.



Torpet finns utmärkt på Häradsekonomisk karta **Håstholmen J112-44-13** från 1868-77, markerat med JTP.



Sveriges Bebyggelse från ca 1944 finns följande:
2.469 kvm. Tax. 6.000. Trä, omkr. 1850, 2 rum, 1 kök, 1 hall, käll. El, v, avl.

Möbelsnick. Valfrid o. Maria Johansson. Barn: Anna-Lisa, Tage, Karin, Åke.



Mofallsledet

Utdrag från Ekonomiska kartan **Ödeshög J133-8E1g50**, från 1948.



Utdrag från Lantmäteriets terrängkarta **8E SO HJO**. Torpet utmärkt med nummer och markering.



GPS-kordinater:

RT 90 (RH2000) X = 6458394 Y = 1432715

SWEREF 99 TM N = 6455919 E = 480010

SWEREF 99 1500 N = 6458502 E = 130002

År			
1836 - 1902	Christoffer Westerberg, torpare vagnmak	1812-08-15 - 1902-04-01	Ö
	Stina Lotta Persdotter	1816-12-20 - 1900-10-16	Ö
	Herman Constantin	1837-05-21	Ö
	Emeli Mathilda	1842-09-05 - 1868-10-18	Ö
	Axel Alexander	1852-04-22	Ö
	Carl Anton	1857-01-06 - 1857-09-13	Ö
	August Theodor	1857-01-06 - 1857-09-13	Ö
1852 - 1930	Axel Alexander Vesterberg, snickare	1852-04-22	Ö
1931	Frans Valfrid Johansson, snick	1892-03-07	St Åby
	Maria Sofia Pettersson	1895-03-23	Orlunda
	Anna Lisa Maria	1817-06-20	Orlunda
	Tage Valfrid	1821-03-23	Ö
	Karin Sofia Margareta	1828-03-18	Ö
	Carl Axel Åke	1830-03-13	Ö

LYCKAN

2008-09-22

Torp nr 117

Jordtorp

Torpet finns utmärkt på Häradsekonomisk karta **Håstholmen J112-44-13** från 1868-77, markerat med JTP.



2008-06-09. Besök vid torpet och nedan bild togs. Skylt sattes upp.



Utdrag från Lantmäteriets terrängkarta **8E SO HJO** från 2002. Torpet utmärkt med nummer och markering.



GPS-kordinater:

RT 90 (RH2000) X = 6458373 Y = 1433384

SWEREF 99 TM N = 6455906 E = 480679

SWEREF 99 1500 N = 6458489 E = 130671

År

1865 - 69	Lars Magnus Skänk Carolina Fredrika Hall Carl August Gustaf Albin Herman Magnus Lovisa Amalia	1831-05-25 1831-01-29 - 1868-05-08 1854-02-20 1857-07-25 1863-08-27 1866-03-06 - 1866-04-02	Forserum St Åby V Tollstad V Tollstad V Tollstad Ö
1869 - 71	Carl Gustaf Emil Persson Johanna Christina Andersdotter Eva Ada Carl Juliana Gustaf Hieronymus Clara Eleonora Anders Peter	1824-07-24 1825-06-24 1853-12-24 1856-01-29 1858-02-16 1861-09-30 1864-07-11 1867-12-23	Ö St Åby St Åby Ö Ö Ö Ö Ö



RÅBY

Fakta om Råby i Ödeshögs socken, från register upprättat i samband med häradsekonomisk karta 1868-77.

Oförmedlade mantal	4
Ryttare-, soldat- eller båtsmanstorp	3
Övriga bebyggda lägenheter	3
Ägovidd i kvadratref räknat för:	
Byggnadstomter	9
Trädgårdar	2
Åker och annan jord under plog	1,582
Naturlig äng: skoglös	20
skogbeväxt	185
Annan duglig skogbeväxt mark	334
Annan duglig skoglös mark	60
Summa duglig mark	2,192
Vägar	13
Kala berg och andra dylika jordfasta impedimenter	5
Sjöar och vattendrag	1
Summa oduglig areal	19
Summa summarium	2,211

En **kvadratref** var 881,5 m² (dvs. 29,67 x 29,67 m).

Förteckning över information som finns i lantmäteriets historiska kartor.

Råby nr 1-4:

	Akt-nr:	År	Antal sid:
Lantmäteristyrelsens arkiv:			
Protokoll (ej digitaliserat)		1809	*
Laga skifte (ej digitaliserat)		1839	*
Klyvning (ej digitaliserat)		1847	*
Klyvning (ej digitaliserat)		1849	*
Klyvning (ej digitaliserat)		1863	*
Lantmäterimyndighetens arkiv:			
Hemmansklyvning	05-ÖDJ-69	1804	10
	05-ÖDJ-75	1809	5
Hägnadsdelning	05-ÖDJ-78	1811	5
Laga skifte	05-ÖDJ-117	1840	80
	Antal kartblad		2
Hemmansklyvning	05-ÖDJ-124	1849	18
	05-ÖDJ-144	1857	19
Övrigt	05-ÖDJ-157	1863	39
Vägdelning	05-ÖDJ-255	1926	24
Avsöndring: 1:7 Råbytorp	05-ÖDJ-AVS50	1906	6
2:8 Johannelund	05-ÖDJ-AVS51	1906	7
3:8	05-ÖDJ-AVS52	1923	7
3:9 Annelund	05-ÖDJ-AVS53	1923	7
3:10 Råbylund	05-ÖDJ-AVS54	1925	10

Förteckning över information som finns i lantmäteriets historiska kartor.

Råby nr 1-4 + Kråketorp (information som berör båda byarna):

	Akt-nr:	År	Antal sid:
Lantmäteristyrelsens arkiv:			
Geometrisk avmätning		1639	1
Storskifte		1759	3
på inägor		1784	3
Lantmäterimyndighetens arkiv:			
Storskifte	05-ÖDJ-14	1768	14
Arealavmätning	05-ÖDJ-25	1785	21
Mätning	05-ÖDJ-83	1816	4
Vägdelning	05-ÖDJ-214	1906	27

<i>Torp nr</i>	<i>Fast.bet.</i>	<i>Torpets namn</i>	<i>SB/SK</i>	<i>Karta 1840</i>	<i>Karta 1870</i>	<i>Karta 1948</i>	<i>Karta 2002</i>
120	1 1:7	Västergården Råbytorp		X	STP		X
121	1:8	Liseberg	SB	X	BS	X	X
122	5:1					X	X
123	2 2:8	Norrgården Johannelund	SB	X	STP	X	X
124	2:9	Björkhagen	SB	X	BS	X	X
125	3 3:11	Mellangården Björkhaga	SB	X	STP	X	X
126	3:10	Råbylund	SB	X	X	X	X 1)
127	3:12	Annelund			JTP	X	X 1)

BS = Backstuga
 JTP = Jordtorp
 STP = Soldattorp
 SB = Utdrag ur Sveriges Bebyggelse

1) Karta från fastighetsbildning.

RÅBY

Västergården

2008-09-22

Torp nr 120
Fastighetsbet.

Soldattorp nr 108
1:7

Råbytorp

Torpet finns utmärkt på karta från laga skifte upprättad 1849. Kartan ingår i akt **05-ÖDJ-117** från 1840, bland Historiska kartor hos Lantmäteriet.



År 1906 bildas fastigheten 1:7 genom av-söndring från Råby Västergård, enligt akt **05-ÖDJ-AVS50** hos Lantmäteriet. Första ägare Alfred Lejon, Kråketorp.

Utdrag från Lantmäteriets terrängkarta **8E SO HJO** från 2002. Torpet utmärkt med nummer och markering.

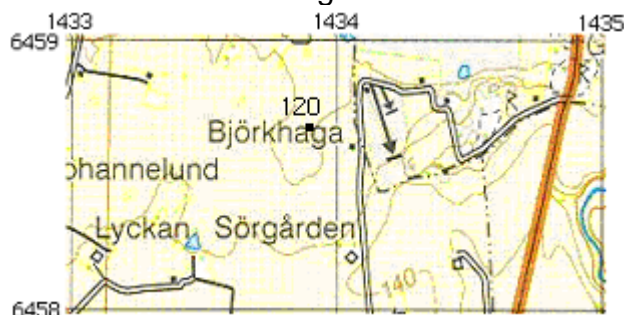

Torpet finns utmärkt på Häradsekonomska karta **Åby J112-44-14** från 1868-77, markerat med STP.



GPS-kordinater:

RT 90 (RH2000) X = 6458625 Y = 1434049

SWEREF 99 TM N = 6456166 E = 481341

SWEREF 99 1500 N = 6458750 E = 131334

År

1703	Sven Ramb		
1710 - 42	Anders Lindberg	1688	
1743 - 49	Carl Lindberg	1724	till nr 106 Tingstad
1749 - 70	Pehr Ekeblom	1727	
1772 - 77	Carl Fredric Pahlén (Bolin)	1747	
1777 - 81	Petter Rådman	1749	till nr 102 Ruskilsby
1781 - 89	Anders Hielm	1760	
1789 - 1809	Anders Råberg	1763	- 1834-10-07
1809 - 31	Johan Råberg	1789	- 1869-01-05 Ö
	Anna Nilsson	1789-05-29 - 1845-11-09	St Åby
	Peter	1816-12-09	Ö
	Johanna	1819-08-24	Ö
	Fredrika	1823-03-09	Ö
	Carl Gustaf	1829-05-08 - 1853-03-31	Ö
	Johan Alfred	1830-03-14	Ö
	Gustaf Christoffer	1835-05-28	Ö

1831 - 63	Petter Råberg Maja-Lotta Hansdotter Först Gustafa Carl Johan Johanna Clara Josephina Matilda Frans Oskar Emeli Augusta August Viktor Fredrika Jacobsdotter	1810-10-12 - 1888-05-07 1816-01-25 - 1863-05-06 1834-09-25 1838-11-19 1840-07-27 1842-11-05 1845-04-11 - 1857-09-12 1848-05-02 1853-04-04 - 1857-09-15 1857-12-26 1816-09-16	Ödeshög Heda Ö Ö Ö Ö Ö Ö Ö Ö Frinnaryd
1864 - 97	Anders Johan Ring Johanna Jonsdotter Amanda Josephina Carl Reiohold Amanda Charlotta Ernst Albin Maria Månsdotter Hilda Josephina Alma Augusta Oskar Leonard Erik Fredrik Signe Maria Anna Viktoria Valfrid Algot	1839-05-03 - 1901-05-11 1834-02-16 - 1871-11-09 1865-02-15 - 1867-10-06 1866-04-17 1869-01-05 1871-02-28 1846-05-16 1873-08-21 1876-04-17 1878-06-20 1881-02-01 1883-05-21 1885-10-10 1889-10-23	Ödeshög St Åby Ö Ö Ö Ö Ö Ö Ö Ö Ö Ö Ö Ö
1897 - 1905	Carl Johan Johannesson Adler	1875-06-16	Rök
1896 - 1909	Anders Andersson Hedvig Sofia Eriksdotter Anders Gustaf Josef Helga Eugenia Hulda Maria Josefina	1835-12-24 1838-03-22 1873-11-06 1876-06-08 1880-01-05	Säby Linderås Säby Säby Säby
1909 - 11	Nils Jacob Carlsson, dräng daglönare Ida Maria Rolf Anna Linnea Astrid Viola	1887-05-30 1889-11-03 1907-12-03 1909-05-28	St Åby Källstad Heda Heda
1911 - 22	Henning Vilhelm Lättström Betty Carolina Andersson Anna Linnea Karin Fanny Elisabeth Tyra Maria Stina Ingeborg Carl Erik Vilhelm Elsa Viola	1887-07-14 1888-06-18 1910-12-09 1913-02-09 1915-05-30 1917-09-28 1919-10-23 - 1921-05-11 1921-12-17 - 1922-04-23	Ö Rök Ö Ö Ö Ö Ö Ö
1922 - 24	Ernst Oskar Fritof Oskarsson, fd statdr Amy Signe Maria Strid Oskar David	1892-12-20 1893-05-19 1921-10-31	Adelöf St Åby Ö
1923 - 26	Oskar Emil Gustafsson, jordbrarb Emma Olivia Andersson Astrid Linnea Gustafsson Sven Evert Ingrid Maria Carl Erik	1881-10-05 1884-11-27 1909-09-21 1913-02-28 1917-05-25 1921-02-16	Ö Adelöf Motala I Ö Ö Ö
1926 - 29	Johan August Andersson, jordbrarb	1851-01-21	Ö

1929 - 30	Oskar Verner Modig, vägarb Olga Natalia Jonsson Lasse Kurt	1893-10-04 1899-03-28 1920-06-27 1926-12-04	Svanshals Tingsås G-län St Åby Ö
	Ester Amalia Modig	1891-09-08	Svanshals
1930 -	Simon Evert Birger Flink, jordbrarb Anna Linnea Skärm Birgit Linnea Karl Gösta	1907-10-07 1907-09-19 1927-12-20 1930-07-18	Ö V Tollstad Ödeshög Ö

RÅBY

Västergården

2008-09-22

Torp nr 121
Fastighetsbet.

Backstuga
1:8

Torpet finns utmärkt på karta från laga skifte upprättad 1849. Kartan ingår i akt **05-ÖDJ-117** från 1840, bland Historiska kartor hos Lantmäteriet.



Torpet finns utmärkt på Häradsekonomisk karta **Åby J112-44-14** från 1868-77, markerat med BS.



År 1942 bildas fastigheten 1:8 genom avsöndring från Råby Västergård.

Sveriges Bebyggelse från ca 1944 finns följande: 2.624 kvm. Tax. 2.000 (500, 1.500). Förvärvat 1942. Trä, omkr. 1880, 1 rum, 1 kök. El. Fru Lisa Karlsson, g. m. Karl Sigfrid Karlsson (död). Barn: Inga, Karl-Allan.



Liseberg

Utdrag från Ekonomiska kartan **Ödeshög J1333-8E1g50** från 1948.



Utdrag från Lantmäteriets terrängkarta **8E SO HJO** från 2002. Torpet utmärkt med nummer och markering.

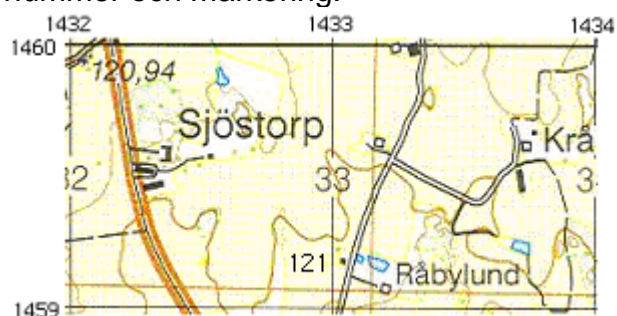

GPS-kordinater:

RT 90 (RH2000) X = 6459180 Y = 1433037

SWEREF 99 TM N = 6456709 E = 480323

SWEREF 99 1500 N = 6459292 E = 130315

År			
1849 - 96	Carl Jonsson	1816-08-04 - 1896-12-17	Heda
	Catharina Persdotter	1819-08-04 - 1896-08-30	Ö Tollstad
	Johanna	1848-09-18	V Tollstad
	Johan Ulrik	1850-02-26 - 1911-02-12	Ö
	Carl August	1852-05-21 - 1852-09-18	Ö
	Clara	1853-12-06 - 1857-09-09	Ö
	Matilda Sofia	1859-10-24	Ö
1896 -	Matilda Sofia Carlsson, täckstickerska	1859-10-24	Ö
	Johan Ulrik Carlsson, idiot epileptisk	1850-02-26 - 1911-02-12	Ö

RÅBY

Västergården

2008-09-22

Torp nr 122

Fastighetsbet.

5:1

Utdrag från Ekonomiska kartan **Ödeshög J1333-8E1g50** från 1948.



År 1959 avstyckas torpet från stamfastigheten och Råby 5:1 bildas

Utdrag från Lantmäteriets terrängkarta **8E SO HJO** från 2002. Torpet utmärkt med nummer och markering.

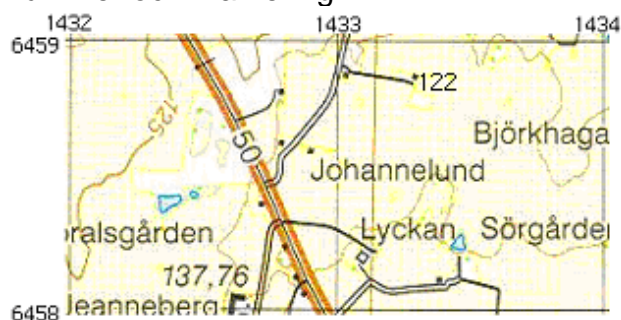

GPS-kordinater:

RT 90 (RH2000) X = 6458868 Y = 1433290

SWEREF 99 TM N = 6456400 E = 480579

SWEREF 99 1500 N = 6458984 E = 130571

År

1897 - 01	Anders Johan Ring	1839-05-03 - 1901-05-11	Ödeshög
	Maria Månsdotter	1846-05-16 - 1926-03-04	Ö
	Hilda Josephina	1873-08-21	Ö
	Alma Augusta	1876-04-17	Ö
	Carl Martin	1900-10-04	Ö
	Oskar Leonard	1878-06-20	Ö
	Erik Fredrik	1881-02-01	Ö
	Signe Maria	1883-05-21	Ö
	Ingrid Gundeberg Maria	1903-06-25	Ö
	Anna Viktoria	1885-10-10	Ö
	Valfrid Algot	1889-10-23	Ö
1926 -	Signe Maria	1883-05-21	Ö
	Ingrid Gundeberg Maria	1903-06-25	Ö

Mariannelund

2007-05-07. Besök vid torpet och nedan bild togs.



RÅBY

Norrgården + Kulltorp

2008-09-22

Torp nr 123
Fastighetsbet.

Soldattorp nr 9
2:8

Torpet finns utmärkt på karta från laga skifte upprättad 1849. Kartan ingår i akt **05-ÖDJ-117** från 1840, bland Historiska kartor hos Lantmäteriet.



Torpet finns på Häradsekonomisk karta **Åby J112-44-14** från 1868-77, markerat med STP.

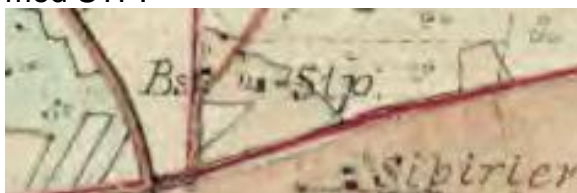

Sveriges Bebyggelse från ca 1944 finns följande:
2 ha åker. Tax. Jord 5.600. Förvärvad 1927. Trä, början av 1800-talet, 2 rum, 1 kök, 1 hall. Omb. 1908. El. Ekonomibyggn., trä. 3 nötkr. Snick. Axel o. Dagmar Flink. Barn: Lars.



Johannelund

År 1906 bildas fastigheten 2:8 genom av-söndring från Råby Norrgård, enligt akt **05-ÖDJ-AVS51** hos Lantmäteriet. Första ägare Albin Flink.

Utdrag från Ekonomiska kartan **Ödeshög J1333-8E1g50** från 1948.



Utdrag från Lantmäteriets terrängkarta **8E SO HJO** från 2002. Torpet utmärkt med nummer och markering.



GPS-koordinater:
RT 90 (RH2000) X = 6458594 Y = 1432899

SWEREF 99 TM N = 6456122 E = 480192

SWEREF 99 1500 N = 6458705 E = 130184

Huset finns kvar och är permanentbostad.

År				
1682 -	Swen Arfvidsson Råback			
1715 - 41	Erland Johansson Råberg	1690 -		
1741 - 42	Anders Bengtsson			död i Helsingfors
1743 - 73	Jonas Persson Fougelberg	1723 -		
1776 - 84	Jonas Lindqvist	1755 -		
1784 - 1805	Nils Råberg	1762 -	- 1832-02-03	commenderad till Pommern, återvände
1807 - 14	Johan Råberg	1789	- 1869-01-05	Ö
	Anna Nilsson	1789-05-29	- 1845-11-09	St Åby
	Peter	1816-12-09		Ö
	Johanna	1819-08-24		Ö
	Fredrika	1823-03-09		Ö
	Carl Gustaf	1829-05-08	- 1853-03-31	Ö
	Johan Alfred	1830-03-14		Ö
	Gustaf Christoffer	1835-05-28		Ö
1815 - 28	Anders Hall	1793 -	- 1828	Bjälbo
	Anna Maja Berglund	1789-01-06	- 1860-04-26	Ö
	Maja Stina	1815-06-08		Ö
	Anders Gustaf	1817-07-24	- 1818-01-17	Ö
	Carl Gustaf	1818-11-24		Ö
	Anders Fredrik	1821-02-07		Ö
	Per Adolph	1823-09-03		Ö
	Johan Peter	1823-09-03		Ö
	Anna Lovisa	1825-11-27		Ö
1828 - 37	Johan Hall	1805-04-01	- 1852-07-09	Ö
	Eva Larsdotter	1805-01-04		St Åby
	Johan Frans	1829-08-06		St Åby
	Carolina Fredrika	1831-01-29	- 1868-05-08	St Åby
	Anders August	1837-08-06		St Åby
	Carl Johan Albin	1844-02-11		St Åby
	Gustaf Vilhelm	1847-02-05		Ö
1837 - 75	Abraham Hall från 1845 Asp	1817 -04-15		Ö
	Greta Lisa Nilsson	1808	- 1844-11-29	Strå
	Matilda Rosina	1838-06-27		Ö
	Maria Christina	1841-04-23		Ö
	Fredrika Sophia Svensdotter	1819-02-07		
	Emeli Sofia	1846-09-27		Ö
	Clara Josefina	1849-07-01		Ö
	Carl Gustaf	1853-08-20	- 1853-09-08	Ö
	Carl Oskar	1855-01-29		Ö
	Hulda Wilhelmina	1857-12-28		Ö
1875 - 97	Anders Peter Stål, v korp	1844-01-25		Västerlösa
	Stina Maja Andersdotter	1835-12-15		Linderås
	Anders August	1858-11-03		Linderås oä
	Carl Johan	1868-06-19		St Åby
	Anna Olivia	1870-06-28		St Åby
	Alfred Peter	1872-08-24		St Åby
	Albin Leonhard	1876-03-25	- 1877-09-01	Ö
1901 - 06	Emil Leonard Karlsson	1862-12-16		St Åby
	Hulda Serena Åberg	1869-10-08		Ö
	Signe Leontina	1895-03-16		Rök
	Eda Linnea	1895-03-16		Rök
	Ester Maria Wilhelmina	1899-10-10		V Tollstad

1908 - 10	Albin Edward Flink, fd livgren Johanna Carlsson Axel Teodor Flink, timmerarb Anton Leonard Hulda Maria	1854-02-13 1852-01-16 1893-09-18 1885-01-17 1887-05-31	Svanshals St Åby V Tollstad V Tollstad V Tollstad
1910 - 12	Karl Edward Flink, arrendator Hilda Josefina Svensson Karl Artur Alvar Erik Ellen Frideborg Simon Evert Birger	1876-04-08 1874-03-25 1903-04-06 1904-11-25 1906-04-03 1907-10-07	Hof Ö V Tollstad Ö Ö Ö
1912 -	Albin Edward Flink, fd livgren Johanna Carlsson Axel Teodor Flink, timmerarb Anton Leonard Hulda Maria	1854-02-13 1852-01-16 1893-09-18 1885-01-17 1887-05-31	Svanshals St Åby V Tollstad V Tollstad V Tollstad

RÅBY

Norrgården

2008-09-22

Torpet nr 124
Fastighetsbet.

**Backstuga
2:9**

Torpet finns utmärkt på karta från laga skifte upprättad 1849. Kartan ingår i akt **05-ÖDJ-117** från 1840, bland Historiska kartor hos Lantmäteriet.



Torpet finns utmärkt på Häradsökonomisk karta **Åby J112-44-14** från 1868-77, markerat med BS.

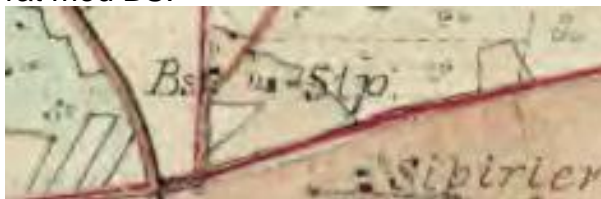

Sveriges Bebyggelse från ca 1944 finns följande:
2.165 kvm. Tax. 6.000. Trä, omkr. 1890, 2 rum, 1 kök, ver. Omb. o. rest. 1938-39. El, v, avl. Läg.äg. Herbert o. Adina Karlsson. Barn: Maj-Britt, Stig, Gunhild, Olle, Arne.



Björkhagen

År 1933 bildas fastigheten 2:9 genom av-söndring från Råby Norrgård.

Utdrag från Ekonomiska kartan **Ödeshög J1333-8E1g50** från 1948.



Utdrag från Lantmäteriets terrängkarta **8E SO HJO** från 2002. Torpet utmärkt med nummer och markering.

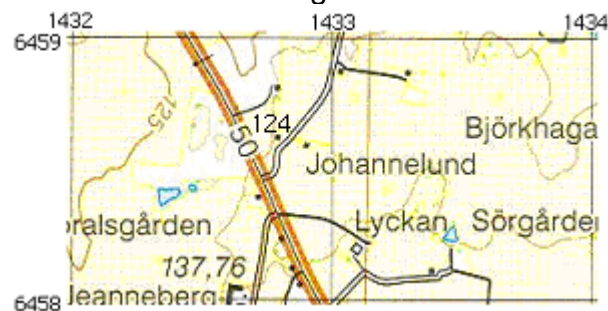

GPS-kordinater:
RT 90 (RH2000) X = 6458623 Y = 1432787
SWEREF 99 TM N = 6456149 E = 480080
SWEREF 99 1500 N = 6458732 E = 130072

Huset finns kvar och är permanentbostad.

År				
1784 -	Nils Råberg	1759-	- 1832-02-03	Adelöv
	Catharina Håkansdotter	1763-	- 1834-02-18	St Åby
	Jonas	1783-		Ö
	Sara Lena	1791-		Ö
	Maja	1792-		Ö
	Johanna	1799-		Ö
- 1819	Gustav	1802-08-30 -	1847-09-24	Ö
1836 -	Gustav Nilsson Råberg	1802-08-30 -	1847-09-24	Ö
	Maja Stina Bengtsdotter	1803-08-12 -	1866-10-05	Ö
	Carl August	1829-09-19 -	1886-06-25	V Tollstad
	Nils	1833-07-27		Väversunda
	Christoffer	1835-12-10		Väversunda
	Carl Alfred	1840-02-06		Ö
	Carl August Gustafsson Råberg, skomak	1829-09-19 -	1886-06-25	V Tollstad
	Carolina Matilda Carlsdotter Råberg, enka	1850-03-08		Ö
1884 - 87	Johan Jöns Svensson, stat	1837-05-15		Örberga
	Christina Sofia Magnidotter	1837-04-27		Ö
	Carl Emil	1866-10-03		Heda
	Anna Maria	1871-02-24		Ö
	Hulda Olivia	1875-11-20		Ö
1898 - 1912	Anders Magnus Sjöstrand, snick	1844-08-15 -	1912-09-23	Adelöv
1913 -	Anna Greta Hallén, fd pig	1836-08-09		Trehörna

RÅBY

Mellangården + Kulltorp + Granliden

2008-09-22

Torp nr 125
Fastighetsbet.

Soldattorp nr 107
3:11

Björkhaga

Torpet finns utmärkt på karta från laga skifte upprättad 1849. Kartan ingår i akt **05-ÖDJ-117** från 1840, bland Historiska kartor hos Lantmäteriet.



Utdrag från Ekonomiska kartan **Ödeshög J1333-8E1g50** från 1948.



Utdrag från Lantmäteriets terrängkarta **8E SO HJO** från 2002. Torpet utmärkt med nummer och markering.

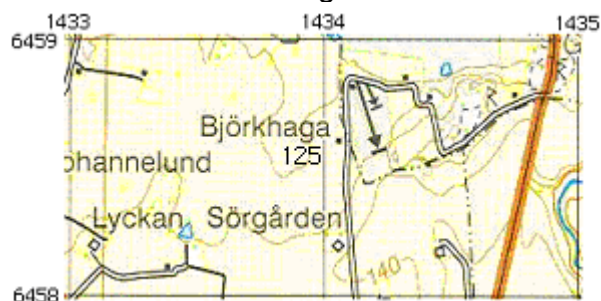

Torpet finns på Häradsökonomisk karta **Åby J112-44-14** från 1868-77, markerat med STP.



GPS-koordinater:

RT 90 (RH2000) X = 6458608 Y = 1434053

SWEREF 99 TM N = 6456149 E = 481345

SWEREF 99 1500 N = 6458732 E = 131338

Sveriges Bebyggelse från ca 1944 finns följande:
2,5 ha åker. Tax. Jord 7.500. Förvärvat 1935. Trä,
1900, 2 rum, 1 kök, 1 hall. El. Ekonomibygn., trä,
1935. 4 nötkr. Läg.äg. Johan o. Hulda Hultgren.
Barn: Ragnar, Svea, Ruth, Stina.

Huset finns kvar och är bostad



År				
1703	Lars Andersson			
1711 - 35	Lars Råberg	1689		
1735 - 42	Lars Dahlbom	1705		
1743 - 67	Anders Råberg	1722	- 1767	
1768 - 72	Abraham Råberg	1735		
1772 - 82	Petter Råback	1748		till nr 113 Brodderyd
1782 - 85	Jöns Lantz	1761		till nr 120 Hårstorp
1785 - 89	Jonas Råström	1762		
1789 - 99	Johan Rohr	1763		
1800	Magnus Amour	1781		commenderad till Pommern
	Johan Styrbjörn			
1800 - 25	Bengt Ullstedt, livgrenadjär Stina Carlsdotter	1770-08-04 - 1771-09-10	1853-01-24 - 1848-10-29	Heda Strå
1825 - 35	Jonas Fredrik Alfred, grenadjär Anna Carin Åbom Sophia Matilda Johan Fredrik Carolina August	1803-02-20 - 1802-02-20 1830-12-26 1833-07-04 1835-11-18 1844-04-30 -	1858-10-23 1844-08-10	Rinna St Åby Ö Ö Ö Ö
1836 - 73	Nils Magnus Rapp, vicekorpral Johanna Johansdotter August Wilhelm August Wilhelm Gustaf Oscar Carl Ludvig Emilia Amanda	1815-07-09 1816-01-23 1841-01-21 - 1842-12-17 1845-12-14 1849-09-29 1854-12-25 -	1841-03-08 1855-02-23	Höreda Heda Ö Ö Ö Ö Ö
1873 - 98	Carl Ludvig Rapp, vicekorpral Johanna Sophia Johansdotter Richard Birger Selma Cecilia Gerda Maria Carl Leonard Valfrid Edvin Elina Sophia Anna Regina Elisabeth Axel Ludvig	1849-09-29 1853-03-27 1873-09-15 1876-04-18 1878-11-04 1881-07-13 1884-10-23 1887-07-17 1889-10-06 1893-10-02		Ö Ö Ö Ö Ö Ö Ö Ö Ö Ö
1899 -	Johan Fritiof Hultgren, livgrenadjär Hulda Rosina Nätt Karl Hjalmar Karl Ragnar Svea Ingeborg Elisabeth Erik Torsten Gustaf Harald Ruth Engla Maria Stina Britt	1878-05-19 1882-10-27 1902-11-12 - 1906-10-31 1913-02-19 1914-09-22 - 1916-07-10 - 1916-07-10 1925-06-12	1903-01-07 1915-06-16 1916-07-23	Vadstena V Tollstad Ö Ö Ö Ö Ö Ö Ö

RÅBY

Mellangården

2008-09-22

Torp nr 126

Fastighetsbet.

3:10

Torpet finns utmärkt på karta från laga skifte upprättad 1849. Kartan ingår i akt **05-ÖDJ-117** från 1840, bland Historiska kartor hos Lantmäteriet.



Torpet finns utmärkt på Häradsekonomisk karta **Åby J112-44-14** från 1868-77.



Sveriges Bebyggelse från ca 1944 finns följande: 2,5 ha åker. Tax. Jord 7.500. Förvärvad 1935. Trä, omkr. 1880, 2 rum, 1 kök. Omb. o. rest. 1940. El. Ekonomibyggn., trä, omkr. 1880. 3 nötkr. Läg.äg. Erik o. Anna Blom. Barn: Ture, Sven, Gösta.

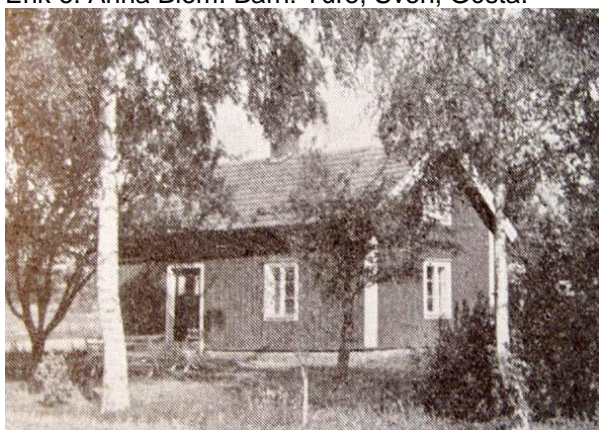

Råbylund

År 1925 avsöndras fastigheten Råbylund och Råby 3:10 bildas, enligt akt **05-ÖDJ-AVS54**, bland historiska kartor hos Lantmäteriet. Första ägare Oskar och Karolina Karlsson.



Utdrag från Ekonomiska kartan **Ödeshög J1333-8E1g50** från 1948.



Utdrag från Lantmäteriets terrängkarta **8E SO HJO** från 2002. Torpet utmärkt med nummer och markering.

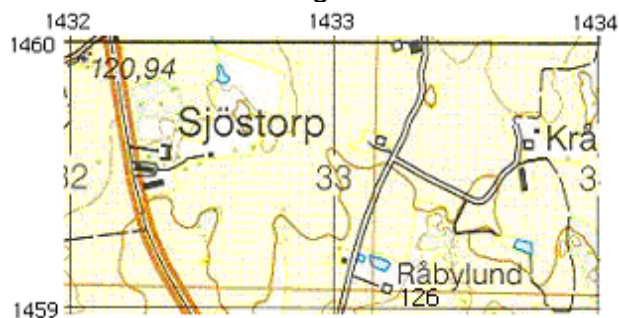

GPS-kordinater:

RT 90 (RH2000) X = 6459073 Y = 1433199

SWEREF 99 TM N = 6456604 E = 480486

SWEREF 99 1500 N = 6459188 E = 130478

Huset finns kvar och är bostad.

År			
1913 -	Anna Sofia Johansson, torpareänka	1843-09-22	Åsbo
1924 -	Frans Oskar Carlsson, läggäg	1866-01-26	Heda
	Johanna Carolina Carlsson	1867-11-07	Rogslösa
	Sigrid Linnea Carlsson	1896-10-11	Rogslösa

RÅBY

Mellangården

2008-09-22

Torp nr 127
Fastighetsbet.

Jordtorp
3:12 (3:9)

Torpet finns utmärkt på Häradsekonomska karta Åby J112-44-14 från 1868-77, markerat med JTP.



Fotografi på "Malms"stuga med dess boende. Ett tack för lånet till Birgitta Karlsson, Mjölby.



År 1923 avsöndras fastigheten Annelund och Råby 3:9 bildas, enligt akt **05-ÖDJ-AVS53**, bland historiska kartor hos Lantmäteriet. Första ägare Johan och Anna Karlsson.

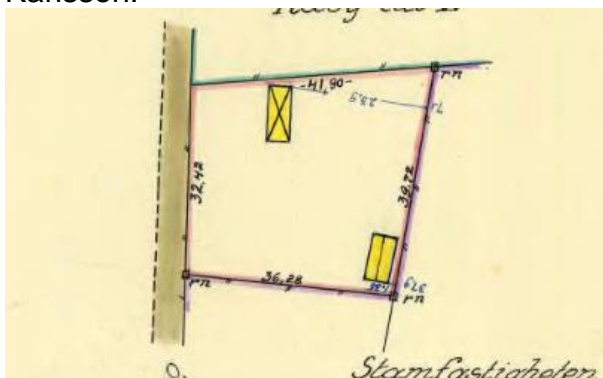

Annelund

Utdrag från Ekonomiska kartan Ödeshög J1333-8E1g50 från 1948.



Utdrag från Lantmäteriets terrängkarta **8E SO HJO** från 2002. Torpet utmärkt med nummer och markering.

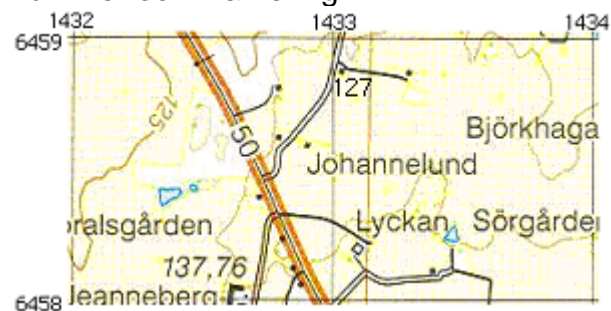

GPS-kordinater:

RT 90 (RH2000) X = 6458877 Y = 1433030

SWEREF 99 TM N = 6456406 E = 480319

SWEREF 99 1500 N = 6458990 E = 130311

Huset är utbytt till senare årsmodell och används till bostad.

År				
1877 - 1916	Carl Fredrik Lindberg, arb	1829-11-24 - 1907-06-20	Stockholm	
	Anna Maria Persdotter, arbenka	1827-06-23 - 1916-07-10	St Åby	
	Clara Josephina	1858-08-16 - 1859-03-19	Ö	
	Frans Oskar	1861-04-18 - 1863-03-11	Ö	
	Clara Josephina	1865-09-25	Ö	
	Frans Edward	1868-03-10	Ö	
	Alida Vilhelmina	1869-08-22	Ö	
	Anna Matilda	1876-07-26	Ö	
1908 -	Carl Johan Karlsson Snygg, jordbr.arb.	1877-05-29	Hov	
	Anna Matilda Lindberg	1876-07-16	Ödeshög	
	Carl Gunnar Carlsson, arb	1897-07-12	Ö	uä
	- - -	1909-02-22 - 1909-02-22	Ö	
	John Evert	1910-05-02 - 1910-09-05	Ö	
	Johan Bertil Carlsson, gjuteriarb	1911-06-24	Ö	
	Carl Alvar Carlsson, sinnesslö	1913-04-22	Ö	



SJÖSTORP

Torp nr	Fast.bet.	Torpets namn	SB/SK	Karta 1787	Karta 1870	Karta 1948	Karta 2002
130		Dungen			X		X
131	1:3	Lindesberg	SB		BS	X	X
132	1:4	Ingridsdal	SB	X	BS	X	X
133		Svältaborg	SK		BS		X
134		Sand	SK	X	X		X
135		Kärr		X			X
136		Musko		X			X
137		Skogen		X			X

BS = backstuga
 SB = utdrag ur Sveriges Bebyggelse
 SK = skylt uppsatt

Fakta om Sjästorp i Ödeshögs socken, från register upprättat i samband med härads-ekonomisk karta 1868-77.

Oförmedlade mantal	1 3/8
Övriga bebyggda lägenheter	1
Ägovidd i kvadratref räknat för:	
Byggnadstomter	4
Trädgårdar	62
Åker och annan jord under plog	1,110
Naturlig äng: skoglös	70
skogbeväxt	292
Annan duglig skogbeväxt mark	662
Annan duglig skoglös mark	150
Summa duglig mark	1,360
Vägar	4
Kala berg och andra dylika jordfasta impedimenter	4
Sjöar och vattendrag	305
Summa oduglig areal	313
Summa summarium	1,673

En **kvadratref** var 881,5 m² (dvs. 29,67 x 29,67 m).

Förteckning över information som finns i lantmäteriets historiska kartor. Sjästorp nr 1:

	Akt-nr:	År	Antal sid:
Lantmäteristyrelsens arkiv:			
Ägomätning		1787	3
Lantmäterimyndighetens arkiv:			
Arealavmätning	05-ÖDJ-3	1700	4
Övrigt	05-ÖDJ-36	1788	7
Syn för dikning	05-ÖDJ-192	1889	55
	05-ÖDJ-215	1906	38
	05-ÖDJ-228	1910	40
Avsöndring: 1:3 Lindesberg	05-ÖDJ-AVS60	1915	6

SJÖSTORP

2008-09-22

Torp nr 130 **Backstuga**
Fastighetsbet.

Torpet finns utmärkt på Häradsekonomisk karta **Håstholmen J112-44-13** från 1868-77.



Torpet är idag sommarhus



Dungen

Utdrag från Lantmäteriets terrängkarta **8E SO HJO** från 2002. Torpet utmärkt med nummer och markering.



GPS-koordinater:
RT 90 (RH2000) X = 6458812 Y = 1432787

SWEREF 99 TM N = 6456338 E = 480077

SWEREF 99 1500 N = 6458922 E = 130069

År			
1844- 1883	Anders Svensson, daglönare Maja Stina Samueldotter Carl Johan Maja Greta Larsdotter Anders Peter Sven August Gustaf Carl Johan Johanna Carolina Flicka Johanna Gustaf Hilma Lovisa	1806-04-26 - 1883 1805-12-15 - 1832-06-12 1831-07-04 1815-01-12 - 1897-02-07 1835-12-31 1838-07-11 1841-10-09 - 1842-03-08 1844-03-04 - 1844-04-30 1845-10-01 - 1845-10-01 1850-01-15 1853-06-30 - 1929-04-28 1858-07-03	St Åby Ö Ö Örberga Örberga Ö Ö Ö Ö Ö Ö
1877 - 1905	Anders Peter Andersson, backstuguhjon	1835-12-13 - 1905-12-26	Örberga
1880 - 1916	Gustaf Nilsson, backstuguhjon Johanna Kristina Gustafsdotter, enka Vilhelmina Gustafsdotter Ernst Albin	1826-11-03 - 1909-06-25 1839-08-26 - 1916-04-05 1873-03-10 1877-08-02	V Tollstad St Åby V Tollstad V Tollstad
1853 - 1929	Gustaf Andersson, ofärdig skomak	1853-06-30 - 1929-04-28	Ödeshög
1929 - 30	Johan August Andersson	1851-01-21	Ö

SJÖSTORP

2008-09-22

Torp nr 131
Fastighetsbet.

Backstuga
1:3

Torpet finns utmärkt på Häradsekonomisk karta **Håstholmen J112-44-13** från 1868-77, markerat med BS.



År 1915 avsöndras fastigheten Lindesberg och Sjöstorp 1:3 bildas, enligt akt **05-ÖDJ-AVS60** bland historiska kartor hos Lantmäteriet. Första ägare: Mina Lindberg.

Sveriges Bebyggelse från ca 1944 finns följande:
3.380 kvm. Tax. 7.000. Trä, revet., omkr. 1890, 2 läg., 4 rum, 2 kök, 2 hallar. Omb., rest. O. mod.
1939. El, v, avl, cv.

Plåtslagare Vilhelm o. Anna Andersson. Barn: Holger, Stig, Siv, Elsvig.

År

1900 - 02	Karl Johan Andersson, statdr Emma Karolina Blomqvist Hulda Olivia Karlsdotter Gunhild Alfrida Ester Cecilia Johan Adrian Hugo Julius Karl August
1904 - 10	Ernst Albin Gustafsson, daglönare Anna Maria Karlsdotter Tage Helmer Napoleon Gustaf Emil

Lindesberg

Utdrag från Ekonomiska kartan **Ödeshög J133-8E1g50**, från 1948.



Utdrag från Lantmäteriets terrängkarta **8E SO HJO** från 2002. Torpet utmärkt med nummer och markering.



GPS-kordinater:

RT 90 (RH2000) X = 6459941 Y = 1432047

SWEREF 99 TM N = 6457458 E = 479324

SWEREF 99 1500 N = 6450042 E = 129316

1864-01-26	Rogslösa
1863-01-04	St Åby
1888-02-03	Rök
1890-08-15	Svanshals
1893-07-16	Hof
1896-02-13	Hof
1898-09-09	Hof
1901-04-13	Ö

1877-08-02	V Tollstad
1878-02-22	Gränna
1906-06-05	Ö

1911 - 28	Nils Johan Andersson Lindberg, sadelmak	1873-08-01	Lindberg
	Vilhelmina Gustafsson	1873-03-10	V Tollstad
	Holger Levi Napoleon	1907-03-30	Vadstena
	Karin Linnea Vilhelmina	1908-04-07	Vadstena
	Verner Oskar Ragnar	1909-11-19	Vadstena
	Erik Osvald	1911-09-22	Ö
1928 -	David Adrian Glader, jordbrarb	1895-12-09	V Tollstad
	Elin Charlotta Ingeborg Lindqvist	1898-04-22	Forserum
	Sven Erik	1925-02-10	V Tollstad
	Anna Brita	1927-06-12	V Tollstad

SJÖSTORP

2008-09-22

Torp nr 132
Fastighetsbet.

Backstuga
1:4

Torpet finns utmärkt på karta från ägomätning upprättad 1788, Lantmäterimyndigheten. Kartan ingår i akt **05-ÖDJ-36**, bland Historiska kartor hos Lantmäteriet.

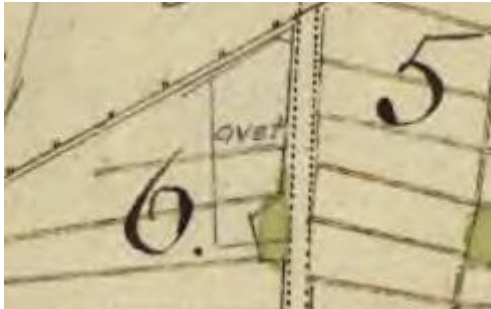

Torpet finns utmärkt på Häradsekonomisk karta **Håstholmen J112-44-13** från 1868-77, markerat med BS.



Tavla utförd av Oskar Håkansson av den i dag rivna stugan. Ett tack för lånet till Lars Håkansson, Håstholmen.



Sveriges Bebyggelse från ca 1944 finns följande: 1.900 kvm. Tax. 15.000 (1.000, 14.000). Trä, 1945, 3 rum, 1 kök, 1 hall, käll. m. tvättst. El, v, avl, cv, vv, vc, badr.

Låg.äg. Knut o. Ingrid Håkansson. Barn: Gerd, Inga, Anita, Berit.

Ingridsdal

År 1945 avsöndras fastigheten Ingridsdal och Sjöstorp 1:4 bildas.

Utdrag från Ekonomiska kartan **Västra Tollstad J133-8E2g50** och **Ödeshög J133-8E1g50**, från 1948.



Utdrag från Lantmäteriets terrängkarta **8E SO HJO** från 2002. Torpet utmärkt med nummer och markering.



GPS-kordinater:

RT 90 (RH2000) X = 6460049 Y = 1432190

SWEREF 99 TM N = 6457567 E = 479466

SWEREF 99 1500 N = 6460151 E = 129458

År			
1893 - 94	Frans Edvard Johansson, statdräng Ida Sofia Andersson Carl Oscar	1863-06-29 1871-08-04 1892-08-24	St Åby Rogslösa Rogslösa
1895 - 1901	Salomon Fredrik Larsson, statdräng Anna Maria Bergman Johan Einar Arvid Fabian	1869-08-11 1871-07-03 1895-11-28 1899-01-06	Ö Tollstad St Åby Ödeshög Ö
1901 -	Carl Vilhelm Håkansson, statdr Emma Kristina Håkansson, statkarlsänka Karl Emil Håkansson Olga Ottilia Håkansson Carl Ludvig Håkansson Carl Oskar Håkansson, jordbrarb Knut Teodor Håkansson, jordbrarb Anna Maria Elisabeth Håkansson Signe Lovisa Håkansson, sömmerska Sten Ture Elias Håkansson Karin Linnea Håkansson	1870-12-14 - 1923-01-28 1871-06-18 1895-02-05 1896-07-30 1897-10-30 1899-01-05 1900-11-07 1902-11-26 1904-08-25 1906-07-06 1909-06-12	Kristberg Gränna Ö Örberga Örberga Heda Heda Ö Ö Ö Ö

SJÖSTORP

2008-09-22

Torp nr 133
Fastighetsbet.

Backstuga

Torpet finns på Häradsekonomisk karta
Håstholmen J112-44-13 från 1868-77,
markerat med BS.



Utdrag från Lantmäteriets terrängkarta
8E SO HJO från 2002. Torpet utmärkt med
nummer och markering.



GPS-koordinater:

RT 90 (RH2000) X = 6459292 Y = 1432512

SWEREF 99 TM N = 6456815 E = 479797

SWEREF 99 1500 N = 6459399 E = 129789

År

1899 - 1900	Karl Johan Vallentin Joh-n Löfstedt, statdr	1865-01-26	Korsberga
	Hilda Amalia Johansson	1867-04-26	Versås
	Gerda Charlotta	1889-12-03	Säva
	Ruth Anna Viktoria	1891-01-20	Versås
	Signe Vilhelmina	1893-02-04	Strå
	Sigfrid Einar	1894-04-29	Hof
	Axel Vallentin	1895-08-09	Hof
	Helga Elisabeth	1898-03-17	Hof
	Lilly Ingeborg	1900-07-06	Ö
1901 - 03	Karl August Albin Johansson, statdr	1867-03-01	Rök
	Ida Vilhelmina Gustafsson	1869-09-29	Eksjö
	Axel Valdemar	1897-12-21	Ö
	Gustaf Alvar	1900-03-17	Strå
	Elsa Elisabeth	1902-02-19	Ö

Svältaborg

2008-05-16. Besök vid torpet och nedan
bild togs. Skylt sattes upp.



1903 - 04	Alfred Andersson, statdr Maria Elisabeth Älf Linnea Maria Anna Elisabeth	1875-03-02 1884-03-23 1902-10-04 1904-07-13	Udenäs Herrberga Herrestad Ö
1904 - 05	Gustaf Severin Eriksson, statdr Emilia Kristina Lindgren Ester Kristina uä Ingrid Maria Karl Emil	1880-08-25 1876-03-07 1898-09-28 1901-10-09 1903-08-15	Rogslösa Örberga Källstad Herrestad Herrestad
1905 - 09	Johan Fredrik Trygg, statdr Maria Kristina Wallberg Karl Johan Emanuel	1863-11-05 1864-12-24 1902-11-18	Karlsborg V Tollstad Ö
1909 - 11	Henning Vilhelm Lättström, statdr Betty Karolina Andersson Sigfrid Vilhelm Anna Linnea	1887-07-14 1888-06-18 1909-10-15 - 1910-01-16 1910-12-09	Ö Rök Ö Ö
1912 - 23	Oskar Emil Gustafsson, statdr Emma Olivia Andersson David Konrad Astrid Linnea Sven Evert Ingrid Maria Carl Erik	1881-10-05 1884-11-27 1907-12-23 1909-09-21 1913-02-28 1917-05-25 1921-02-16	Ö Adelöv Ö Motala Ö Ö Ö

SJÖSTORP

2008-09-22

Torp nr 134 **Torp**
Fastighetsbet.

Torpet finns utmärkt på karta från ägomätning upprättad 1788, Lantmäteristyrelsen. Kartan ingår i akt **05-ÖDJ-36**, bland Historiska kartor hos Lantmäteriet.

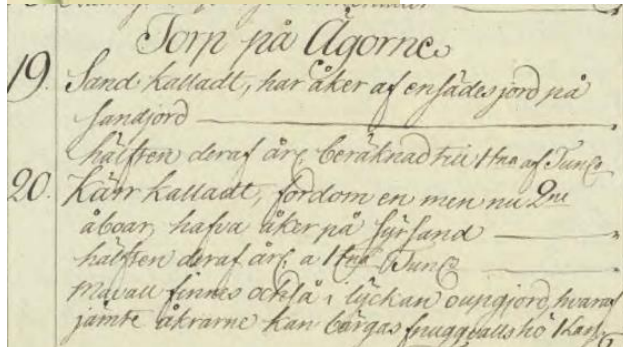
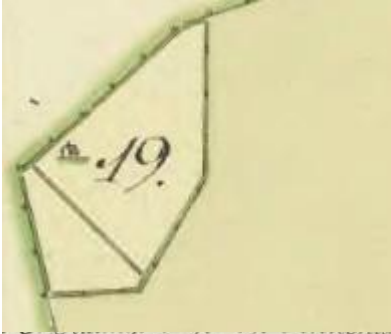

Torpet finns utmärkt på Häradsekonomisk karta **Håstholmen J112-44-13** från 1868-77, markerat med S.



Sand

Utdrag från Lantmäteriets terrängkarta **8E SO HJO** från 2002. Torpet utmärkt med nummer och markering.



GPS-kordinater:

RT 90 (RH2000) X = 6459053 Y = 1431344

SWEREF 99 TM N = 6456562 E = 478632

SWEREF 99 1500 N = 6459146 E = 128623

2008-05-16. Besök vid torpet och nedan bild togs. Skylt sattes upp.



SJÖSTORP

2008-09-22

Torp nr 135 **Torp**
Fastighetsbet.

Torpet finns utmärkt på karta från ägomätning upprättad 1788, Lantmäteristyrelsen. Kartan ingår i akt **05-ÖDJ-36**, bland Historiska kartor hos Lantmäteriet.



Torp på Ågerne
19. Sand kalladt, har åker af en fädesjord på sandjord
hälften deraf är beväskad tré å ha af Dun
20. Kärr kalladt, fördom en men nu är åboar, hafva åker på sör sand
hälften deraf är å ha af Dun
Måvatt finnes och i lyckan oungjord hvaral samt åkrarne kan bärgas fruggvalls ho bær

År
-1817

Johannes Håkansson, torpare
Anna Andersdotter
Lars Anders

Kärr

Utdrag från Lantmäteriets terrängkarta **8E SO HJO** från 2002. Torpet utmärkt med nummer och markering.

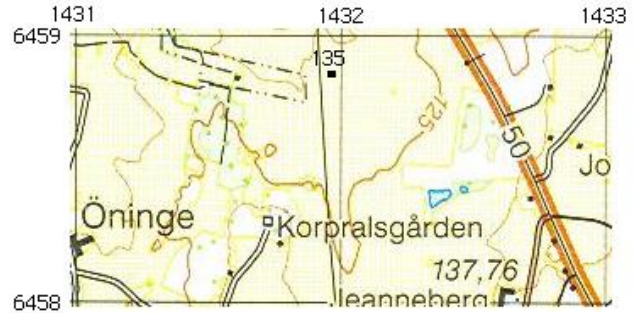

GPS-kordinater:
RT 90 (RH2000) X = 6458808 Y = 1431904

SWEREF 99 TM N = 6456324 E = 479195

SWEREF 99 1500 N = 6458907 E = 129187

1782-02-08 - 1846-07-18 Skärstad
1788-07-20 - 1868-06-04 Nässjö
1816-08-16 Ö

SJÖSTORP

2008-09-22

Torp nr 136 **Torp**
Fastighetsbet.

Torpet finns utmärkt på karta från ägomätning upprättad 1788, Lantmäteristyrelsen. Kartan ingår i akt **05-ÖDJ-36**, bland Historiska kartor hos Lantmäteriet.



*21. Jönnne Jönare på Utmärken bygd Torp.
Hälsa och Hagen, kupa åker af sandjord i
2^{te} Lyckan
Annus oungjord lindvad-fjånar-tril bete
Hälften af nyj-nämnd åker, kommer ärti
genlåt. Beräknao till Runna Sunnhet.*

Musko

Utdrag från Lantmäteriets terrängkarta **8E SO HJO** från 2002. Torpet utmärkt med nummer och markering.



GPS-kordinater:

RT 90 (RH2000) X = 6458492 Y = 1432574

SWEREF 99 TM N = 6456016 E = 479868

SWEREF 99 1500 N = 6458599 E = 129860

År

1803 - 25 Johannes Persson, statorpare
Ulrika Olofsdotter
Anna Stina
Maja Lisa
Catharina Charlotta
Johanna
Carl Gustaf
Lena Greta

1789-08-26 - 1834-01-15 Heda
1781-02-18 - 1858-05-29 Ö
1803-07-06 Ö
1808-08-30 - 1857-09-23 Ö
1811-06-19 Ö
1814-11-03 Ö
1819-03-04 Ö
1823-07-30 - 1827-11-12 Ö

SJÖSTORP

2008-09-22

Torp nr 137 **Torp**
Fastighetsbet.

Torpet finns utmärkt på karta från ägomätning upprättad 1788, Lantmäteristyrelsen. Kartan ingår i akt **05-ÖDJ-36**, bland Historiska kartor hos Lantmäteriet.



*21. Torpet senare på Utmärken bygd Torp.
Hälsa och Skogen, såpa åker af sandjord i
2^{te} Lyckan
Annus oungjord lindvall-fjärnar full bette
Hälften af nyj nämnd åker, kommer ärti
genom att beräkna till Runna Sunnhet.*

Skogen

Utdrag från Lantmäteriets terrängkarta **8E SO HJO** från 2002. Torpet utmärkt med nummer och markering.



GPS-kordinater:
RT 90 (RH2000) X = 6458571 Y = 1432619
SWEREF 99 TM N = 6456095 E = 479912
SWEREF 99 1500 N = 6458678 E = 129904